

VÝKAZ DOSAVADNÍHO A NOVÉHO STAVU ÚDAJŮ KATASTRU NEMOVITOSTÍ														str.	1	
Dosavadní stav					Nový stav											
Označení pozemku parc. číslem	Výměra parcely		Druh pozemku Způsob využití	Označení pozemku parc. číslem	Výměra parcely		Druh pozemku Způsob využití	Typ stav by	Způsob využití	Způsob urc. výměr	Porovnání se stavem evidence právních vztahů					
	ha	m2			ha	m2					Díl přechází z pozemku označeného v katastru nemovitostí	dřívější poz. evidenci	Číslo listu vlastnictví	Výměra dílu		Označení dílu
												ha	m2			
6807	16	67	vodní pl. tok umělý	6807	16	75	vodní pl. tok umělý			2	6807		229	16	67	celá
											6809		10001		8	a
														16	75	
6809	17	37	ostat. pl. ostat. komunikace	6809	17	30	ostat. pl. ostat. komunikace			2	6809		10001	17	30	
	34	04														

Rozdíl v součtu výměr v důsledku zaokrouhlení číselně určených výměr podle § 82 odst.2 kat.vyh1.

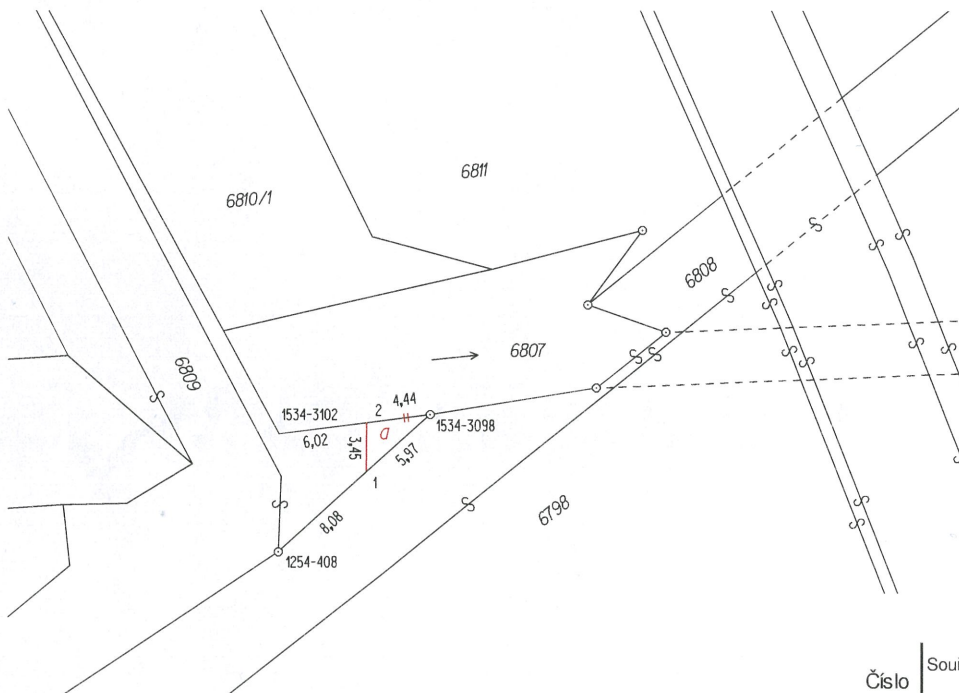

Seznam souřadnic (S-JTSK)

Číslo bodu	Souřadnice pro zápis do KN			Kód kvality	Poznámka
	Y	X			
1254-408	606273,82	1184469,29	3		kolík - ohrož. stavební činností
1534-3098	606263,41	1184459,85	3		hran. znak z plastu
1534-3102	606273,79	1184461,17	3		kolík - ohrož. stavební činností
1	606267,81	1184463,84	3		kolík - ohrož. stavební činností
2	606267,80	1184460,41	3		kolík - ohrož. stavební činností

GEOMETRICKÝ PLÁN pro změnu hranice pozemku		Geometrický plán ověřil úředně oprávněný zeměměřický inženýr:	Stejnopis ověřil úředně oprávněný zeměměřický inženýr:
Vyhotořil: Daniel Svoboda Palackého 401/18 693 01 Hustopeče		Jméno, příjmení: Ing. Daniel Svoboda	Jméno, příjmení: Ing. Daniel Svoboda
Číslo plánu: 2528-109/2018		Číslo položky seznamu úředně oprávněných zeměměřických inženýrů: 1763/1998	Číslo položky seznamu úředně oprávněných zeměměřických inženýrů: 1763/1998
Okres: Brno-venkov		Dne: 18.7.2018 Číslo: 560/2018	Dne: 25.7.2018 Číslo: 561/2018
Obec: POHOŘELICE		Náležitosti a přesnosti odpovídá právním předpisům	Tento stejnopis odpovídá geometrickému plánu v elektronické podobě uloženému v dokumentaci katastrálního úřadu.
Kat. území: POHOŘELICE NAD JIHLAVOU		Katastrální úřad souhlasí s očíslováním parcel.	Ověření stejnopisu geometrického plánu v listinné podobě.
Mapový list: DKM		KÚ pro Jihomoravský kraj KP Brno-venkov Marie Rosendorfová PGP-2558/2018-703 2018.07.24 09:53:26 CEST	
Dosavadním vlastníkům pozemků byla poskytnuta možnost seznámit se v terénu s průběhem navrhovaných nových hranic, které byly označeny předepsaným způsobem viz seznam souřadnic			