

VÝKAZ DOSAVADNÍHO A NOVÉHO STAVU ÚDAJŮ KATASTRU NEMOVITOSTÍ

Dosavadní stav			Nový stav									
Označení pozemku parc. číslem	Výměra parcely ha : m ²	Druh pozemku Způsob využití	Označení pozemku parc. číslem	Výměra parcely ha : m ²	Druh pozemku Způsob využití	Typ stavby Způsob využití	Způs. určení výměr	Porovnání se stavem evidence právních vztahů				
								Díl přechází z pozemku označeného v		Číslo listu vlastnictví	Výměra dílu ha : m ²	Označení dílu
katastru nemovitostí	dřívější poz. evidenci	katastru nemovitostí	dřívější poz. evidenci	Číslo listu vlastnictví	Výměra dílu ha : m ²	Označení dílu						
3027/49	19 : 05	orná půda	3027/49	10 : 94	orná půda		0	3027/49		10001	10 : 94	
			3027/74	3 : 24	orná půda		0	3027/49		10001	3 : 24	
			3027/75	4 : 87	orná půda		0	3027/49		10001	4 : 87	
	19 : 05			19 : 05								

Výkaz údajů o bonitovaných půdně ekologických jednotkách (BPEJ) k parcelám nového stavu

Parcelní číslo podle		Kód BPEJ	Výměra		BPEJ na dílu parcely	Parcelní číslo podle		Kód BPEJ	Výměra		BPEJ na dílu parcely
katastru nemovitostí	zjednodušené evidence		ha	m ²		katastru nemovitostí	zjednodušené evidence		ha	m ²	
3027/49		05800	10	94							
3027/74		05800	3	24							
3027/75		05800	4	87							

GEOMETRICKÝ PLÁN pro ROZDĚLENÍ POZEMKU	Geometrický plán ověřil úředně oprávněný zeměměřický inženýr		Stejnopis ověřil úředně oprávněný zeměměřický inženýr:		
	Jméno, příjmení: Ing. Božena Morcová		Jméno, příjmení:		
	Číslo položky seznamu úředně oprávněných zeměměřických inženýrů 791/1995		Číslo položky seznamu úředně oprávněných zeměměřických inženýrů		
	Dne: 13.11.2019	Číslo: 384/2019	Dne:	Číslo:	
Náležitostmi a přesností odpovídá právním předpisům.		Tento stejnopis odpovídá geometrickému plánu v elektronické podobě uloženému v dokumentaci katastrálního úřadu.			
Vyhotovitel: Ing. Božena Morcová Geodetické práce ČSA 60, Břeclav 4		Katastrální úřad souhlasí s očíslováním parcel.		Ověření stejnopisu geometrického plánu v listinné podobě.	
Číslo plánu: 2671-156/2019					
Okres: Brno-venkov					
Obec: Pohodělice					
Kat. území: Pohodělice nad Jihlavou					
Mapový list: DKM					
Dosavadním vlastníkům pozemků byla poskytnuta možnost seznámit se v terénu s průběhem navrhovaných nových hranic, které byly označeny předepsaným způsobem:					

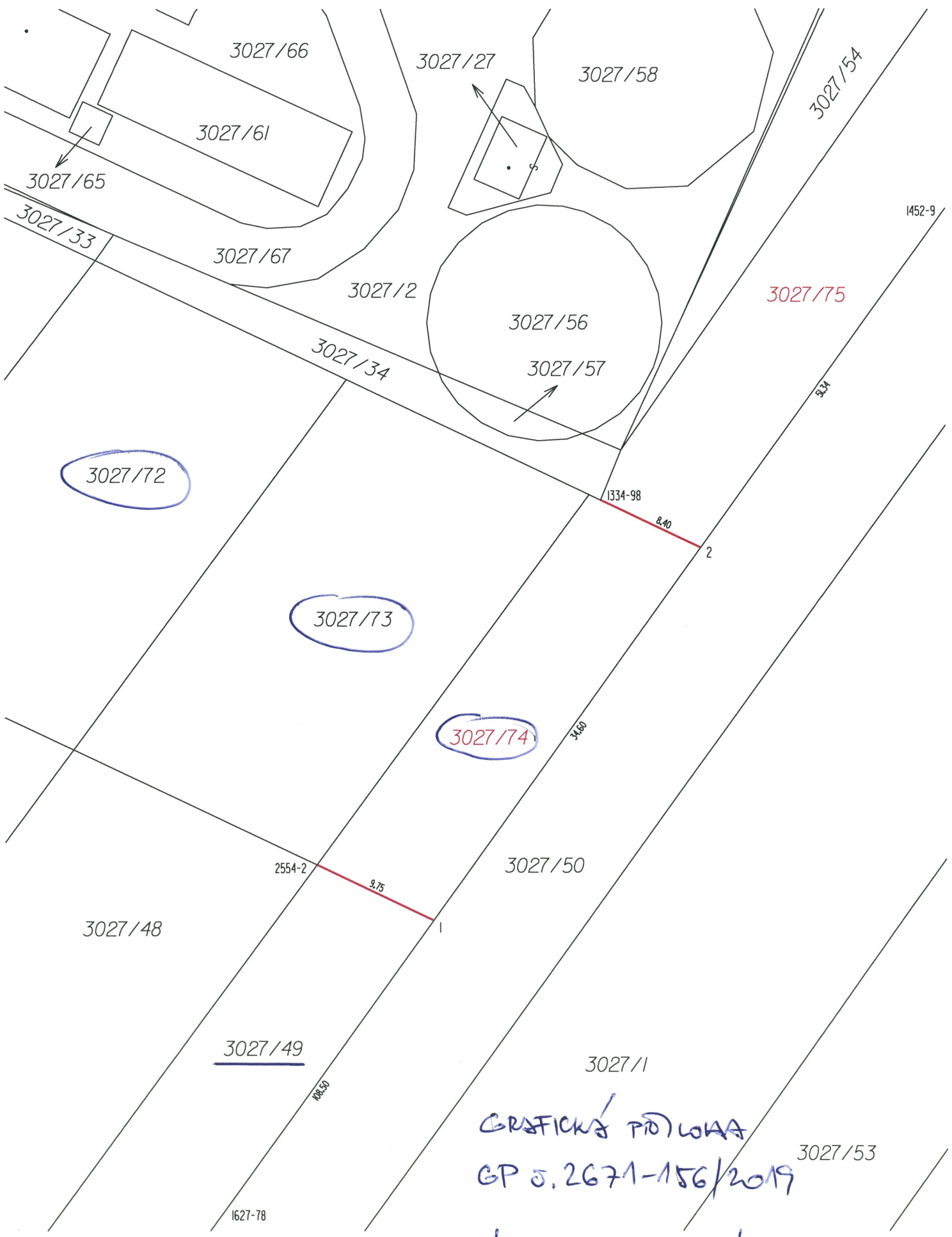

3027/1
ΓΡΑΦΙΚΗ ΠΟΛΩΑ
GP 5.2671-156/2019
ΚΩ. ΠΕΡΙΟΧΗΣ Μ/ΣΙΤΗΛΑΒΟΥ