

Dosavadní stav			Nový stav																
Označení pozemku parc. číslem	Výměra parcely		Druh pozemku Způsob využití	Označení pozemku parc. číslem	Výměra parcely		Druh pozemku Způsob využití	Typ stav by Způsob využití	Způsob využití	Způsob využití	Způsob využití	Porovnání se stavem evidence právních vztahů							
	ha	m ²			ha	m ²						Díl přechází z pozemku označeného v katastru nemovitostí	dřívější poz. evidenci	Číslo listu vlastnictví	Výměra dílu		Označení dílu		
													ha	m ²					
2711	4	85 47	lesní poz	2711/5	4	84 08	lesní poz					2	2711		10001	4	84	08	
				2711/6		1 39	ostat.pl. jiná plocha					2	2711		10001		1	39	
	4	85 47			4	85 47													

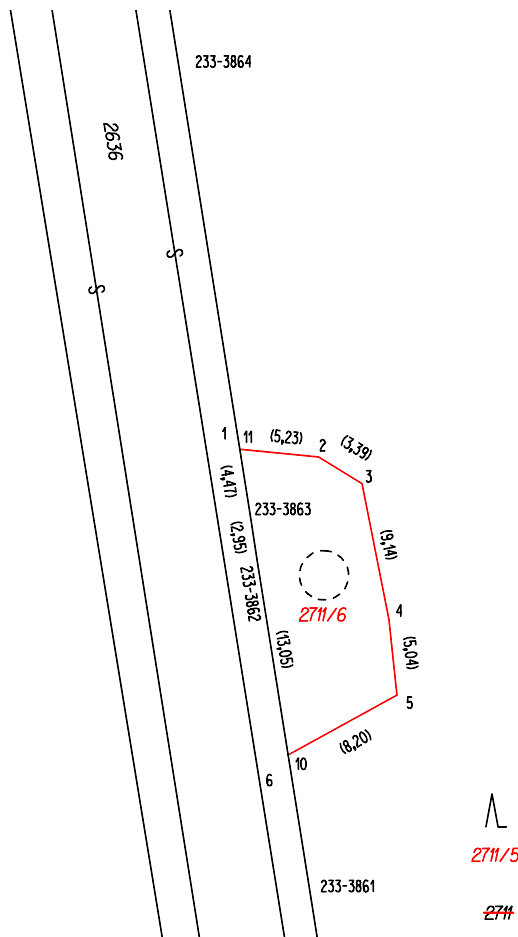

GEOMETRICKÝ PLÁN pro

rozdělení pozemku

NÁVRH

Vyhotovl: **Daniel Svoboda**
Palackého 401/18
69301 Hustopeče

Číslo plánu: **360-113/2020**

Okres: **Brno-venkov**

Obec: **POHOŘELICE**

Kat. území: **SMOLÍN**

Mapový list: **DKM,POHOŘELICE 1-0/31**

Dosavadním vlastníkům pozemků byla poskytnuta možnost seznámit se v terénu s průběhem navrhovaných nových hranic, které byly označeny předepsaným způsobem:

Geometrický plán ověřil úředně oprávněný zeměměřický inženýr:

Jméno, příjmení: **Ing. Daniel Svoboda**

Číslo položky seznamu úředně oprávněných zeměměřických inženýrů: **1763/1998**

Dne: Číslo:

Náležitosti a přesnosti odpovídá právní předpisům

Katastrální úřad souhlasí s očíslováním parcel.

Stejnopis ověřil úředně oprávněný zeměměřický inženýr:

Jméno, příjmení:

Číslo položky seznamu úředně oprávněných zeměměřických inženýrů:

Dne: Číslo:

Tento stejnopis odpovídá geometrickému plánu v elektronické podobě uloženému v dokumentaci katastrálního úřadu.

Ověření stejnopisu geometrického plánu v listinné podobě.