



SVĚTELNÝ BOD Č. 01-0372

Obec: Pohořelice
Část obce: Pohořelice
**Rozvaděč -
větev:** Pohořelice - RVO - RVO01
Počet svítidel: 1
Celkový výkon: 110,0 W



Číslo svítidla: 01
Typ svítidla: uliční
Druh svítidla: 4441970
Výrobce: Elektrosvit
Výkon svítidla: 110,0 W
Výška svítidla: 7,0 m
Stav svítidla: Vyhovující (3)

Typ stožáru: betonový
Výška stožáru: 7,0 m
Stav stožáru: Nevyhovující (4)

Uložení kabelu: Vzdušné

Typ kabelu:

Poznámka:



SVĚTELNÝ BOD Č. 01-0373

Obec: Pohořelice
Část obce: Pohořelice
**Rozvaděč -
větev:** Pohořelice - RVO - RVO01
Počet svítidel: 1
Celkový výkon: 100,0 W

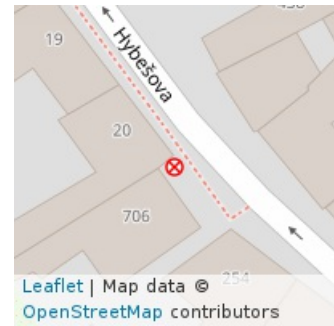

Číslo svítidla: 01
Typ svítidla: uliční
Druh svítidla: CITY 4443370
Výrobce: Elektrosvit
Výkon svítidla: 100,0 W
Výška svítidla: 6,5 m
Stav svítidla: Vyhovující (3)



Typ stožáru: betonový
Výška stožáru: 7,0 m
Stav stožáru: Dobrý (2)

Uložení kabelu: Vzdušné

Typ kabelu:

Poznámka:



SVĚTELNÝ BOD Č. 01-0374

Obec: Pohořelice
Část obce: Pohořelice
**Rozvaděč -
větev:** Pohořelice - RVO - RVO01
Počet svítidel: 1
Celkový výkon: 110,0 W

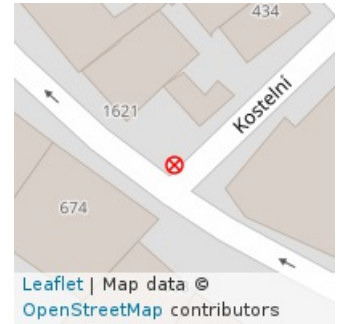

Číslo svítidla: 01
Typ svítidla: uliční
Druh svítidla: 4441970
Výrobce: Elektrosvit
Výkon svítidla: 110,0 W
Výška svítidla: 7,0 m
Stav svítidla: Vyhovující (3)

Typ stožáru: betonový
Výška stožáru: 7,0 m
Stav stožáru: Dobrý (2)

Uložení kabelu: Vzdušné
Typ kabelu:

Poznámka:



SVĚTELNÝ BOD Č. 01-0375

Obec: Pohořelice
Část obce: Pohořelice
**Rozvaděč -
větev:** Pohořelice - RVO - RVO01
Počet svítidel: 1
Celkový výkon: 100,0 W

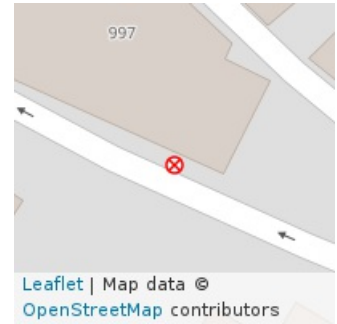

Číslo svítidla: 01
Typ svítidla: uliční
Druh svítidla: CITY 4443370
Výrobce: Elektrosvit
Výkon svítidla: 100,0 W
Výška svítidla: 7,0 m
Stav svítidla: Vyhovující (3)

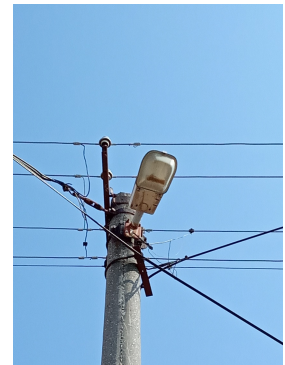

Typ stožáru: betonový
Výška stožáru: 7,0 m
Stav stožáru: Dobrý (2)

Uložení kabelu: Vzdušné
Typ kabelu:

Poznámka:



SVĚTELNÝ BOD Č. 01-0376

Obec: Pohořelice
Část obce: Pohořelice
**Rozvaděč -
větev:** Pohořelice - RVO - RVO01
Počet svítidel: 1
Celkový výkon: 110,0 W

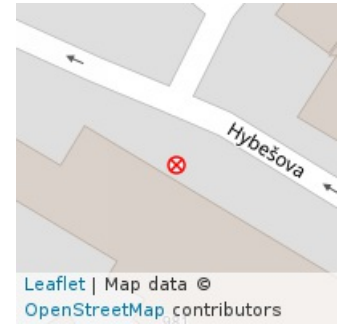

Číslo svítidla: 01
Typ svítidla: uliční
Druh svítidla: 4441970
Výrobce: Elektrosvit
Výkon svítidla: 110,0 W
Výška svítidla: 6,5 m
Stav svítidla: Vyhovující (3)

Typ stožáru: betonový
Výška stožáru: 7,0 m
Stav stožáru: Dobrý (2)

Uložení kabelu: Vzdušné
Typ kabelu:

Poznámka:



SVĚTELNÝ BOD Č. 01-0377

Obec: Pohořelice
Část obce: Pohořelice
**Rozvaděč -
větev:** Pohořelice - RVO - RVO01
Počet svítidel: 1
Celkový výkon: 50,0 W

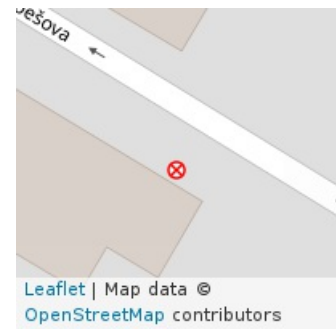

Číslo svítidla: 01
Typ svítidla: uliční
Druh svítidla: SMD Streetlight
Výrobce: V-TAC
Výkon svítidla: 50,0 W
Výška svítidla: 7,0 m
Stav svítidla: Nový (1)

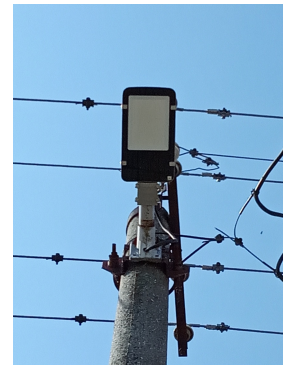

Typ stožáru: betonový
Výška stožáru: 7,0 m
Stav stožáru: Dobrý (2)

Uložení kabelu: Vzdušné

Typ kabelu:

Poznámka:

- model UT-15151ST



SVĚTELNÝ BOD Č. 01-0408

Obec: Pohořelice
Část obce: Pohořelice
**Rozvaděč -
větev:** Pohořelice - RVO - RVO01
Počet svítidel: 1
Celkový výkon: 100,0 W

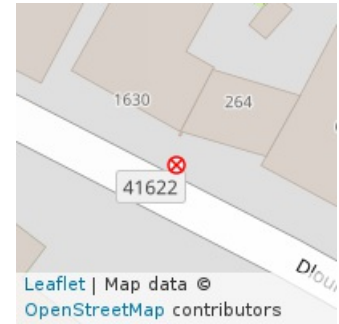

Číslo svítidla: 01
Typ svítidla: uliční
Druh svítidla: CITY 4443370
Výrobce: Elektrosvit
Výkon svítidla: 100,0 W
Výška svítidla: 7,0 m
Stav svítidla: Vyhovující (3)

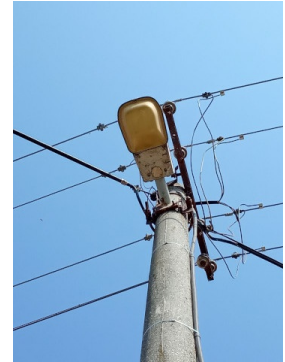

Typ stožáru: betonový
Výška stožáru: 7,0 m
Stav stožáru: Dobrý (2)

Uložení kabelu: Vzdušné

Typ kabelu:

Poznámka:



SVĚTELNÝ BOD Č. 01-0409

Obec: Pohořelice
Část obce: Pohořelice
**Rozvaděč -
větev:** Pohořelice - RVO - RVO01
Počet svítidel: 1
Celkový výkon: 100,0 W



Číslo svítidla: 01
Typ svítidla: uliční
Druh svítidla: CITY 4443370
Výrobce: Elektrosvit
Výkon svítidla: 100,0 W
Výška svítidla: 7,0 m
Stav svítidla: Vyhovující (3)

Typ stožáru: betonový
Výška stožáru: 7,0 m
Stav stožáru: Dobrý (2)

Uložení kabelu: Vzdušné
Typ kabelu:

Poznámka:



SVĚTELNÝ BOD Č. 01-0410

Obec: Pohořelice
Část obce: Pohořelice
**Rozvaděč -
větev:** Pohořelice - RVO - RVO01
Počet svítidel: 1
Celkový výkon: 100,0 W

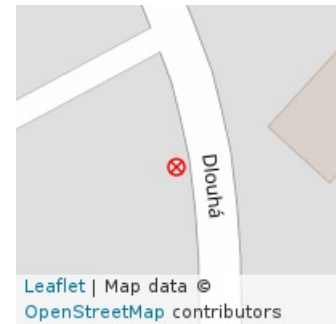

Číslo svítidla: 01
Typ svítidla: uliční
Druh svítidla: CITY 4443370
Výrobce: Elektrosvit
Výkon svítidla: 100,0 W
Výška svítidla: 7,0 m
Stav svítidla: Vyhovující (3)

Typ stožáru: betonový
Výška stožáru: 7,0 m
Stav stožáru: Dobrý (2)

Uložení kabelu: Vzdušné
Typ kabelu:

Poznámka:



SVĚTELNÝ BOD Č. 01-0411

Obec: Pohořelice
Část obce: Pohořelice
**Rozvaděč -
větev:** Pohořelice - RVO - RVO01
Počet svítidel: 1
Celkový výkon: 100,0 W

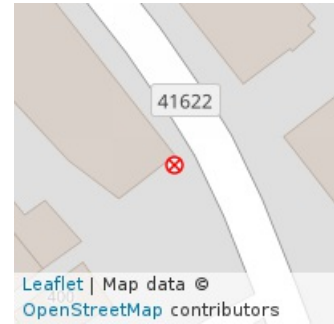

Číslo svítidla: 01
Typ svítidla: uliční
Druh svítidla: CITY 4443370
Výrobce: Elektrosvit
Výkon svítidla: 100,0 W
Výška svítidla: 7,0 m
Stav svítidla: Vyhovující (3)

Typ stožáru: ocelový
Výška stožáru: 7,0 m
Stav stožáru: Nevyhovující (4)

Uložení kabelu: Vzdušné

Typ kabelu:

Poznámka:



SVĚTELNÝ BOD Č. 01-0412

Obec: Pohořelice
Část obce: Pohořelice
**Rozvaděč -
větev:** Pohořelice - RVO - RVO01
Počet svítidel: 1
Celkový výkon: 100,0 W

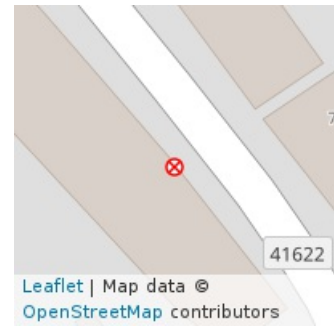

Číslo svítidla: 01
Typ svítidla: uliční
Druh svítidla: CITY 4443370
Výrobce: Elektrosvit
Výkon svítidla: 100,0 W
Výška svítidla: 7,0 m
Stav svítidla: Vyhovující (3)

Typ stožáru: ocelový
Výška stožáru: 7,0 m
Stav stožáru: Nevyhovující (4)

Uložení kabelu: Vzdušné

Typ kabelu:

Poznámka:



SVĚTELNÝ BOD Č. 01-0413

Obec: Pohořelice
Část obce: Pohořelice
**Rozvaděč -
větev:** Pohořelice - RVO - RVO01
Počet svítidel: 1
Celkový výkon: 100,0 W

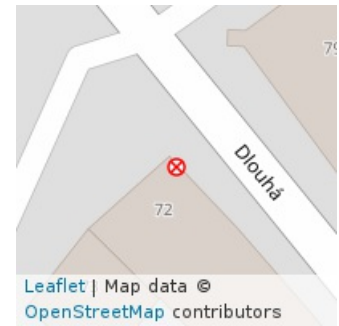

Číslo svítidla: 01
Typ svítidla: uliční
Druh svítidla: CITY 4443370
Výrobce: Elektrosvit
Výkon svítidla: 100,0 W
Výška svítidla: 6,0 m
Stav svítidla: Vyhovující (3)

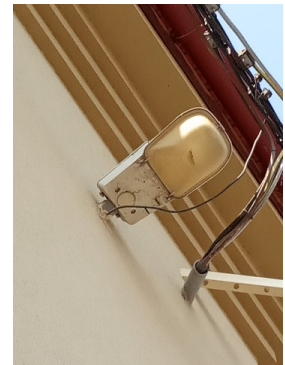

Typ stožáru:

Uložení kabelu: Vzdušné

Výška stožáru:

Typ kabelu:

Stav stožáru:

Poznámka:



SVĚTELNÝ BOD Č. 01-0414

Obec: Pohořelice
Část obce: Pohořelice
**Rozvaděč -
větev:** Pohořelice - RVO - RVO01
Počet svítidel: 1
Celkový výkon: 70,0 W



Číslo svítidla: 01
Typ svítidla: parkové
Druh svítidla: Elektrím
Výrobce: Elektrím
Výkon svítidla: 70,0 W
Výška svítidla: 3,5 m
Stav svítidla: Vyhovující (3)

Typ stožáru: ocelový
Výška stožáru: 3,5 m
Stav stožáru: Dobrý (2)

Uložení kabelu: Zemní

Typ kabelu:

Poznámka:



SVĚTELNÝ BOD Č. 01-0415

Obec: Pohořelice
Část obce: Pohořelice
**Rozvaděč -
větev:** Pohořelice - RVO - RVO01
Počet svítidel: 1
Celkový výkon: 70,0 W



Číslo svítidla: 01
Typ svítidla: parkové
Druh svítidla: Elektrim
Výrobce: Elektrim
Výkon svítidla: 70,0 W
Výška svítidla: 3,5 m
Stav svítidla: Vyhovující (3)

Typ stožáru: ocelový
Výška stožáru: 3,5 m
Stav stožáru: Dobrý (2)

Uložení kabelu: Zemní

Typ kabelu:

Poznámka:



SVĚTELNÝ BOD Č. 01-0416

Obec: Pohořelice
Část obce: Pohořelice
**Rozvaděč -
větev:** Pohořelice - RVO - RVO01
Počet svítidel: 1
Celkový výkon: 70,0 W

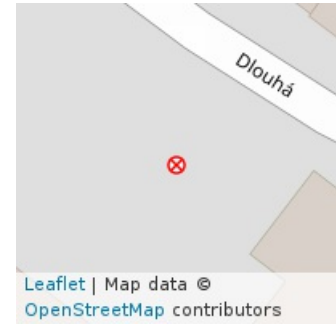

Číslo svítidla: 01
Typ svítidla: parkové
Druh svítidla: Elektrim
Výrobce: Elektrim
Výkon svítidla: 70,0 W
Výška svítidla: 3,5 m
Stav svítidla: Vyhovující (3)

Typ stožáru: ocelový
Výška stožáru: 3,5 m
Stav stožáru: Dobrý (2)

Uložení kabelu: Zemní

Typ kabelu:

Poznámka:



SVĚTELNÝ BOD Č. 01-0417

Obec: Pohořelice
Část obce: Pohořelice
**Rozvaděč -
větev:** Pohořelice - RVO - RVO01
Počet svítidel: 1
Celkový výkon: 70,0 W

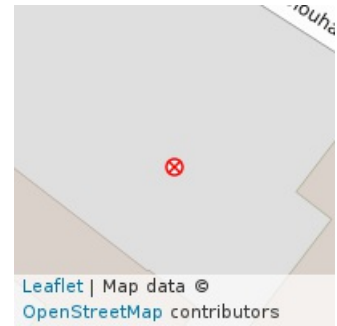

Číslo svítidla: 01
Typ svítidla: parkové
Druh svítidla: Elektrím
Výrobce: Elektrím
Výkon svítidla: 70,0 W
Výška svítidla: 3,5 m
Stav svítidla: Vyhovující (3)

Typ stožáru: ocelový
Výška stožáru: 3,5 m
Stav stožáru: Dobrý (2)

Uložení kabelu: Zemní

Typ kabelu:

Poznámka:



SVĚTELNÝ BOD Č. 01-0419

Obec: Pohořelice
Část obce: Pohořelice
**Rozvaděč -
větev:** Pohořelice - RVO - RVO01
Počet svítidel: 4
Celkový výkon: 280,0 W

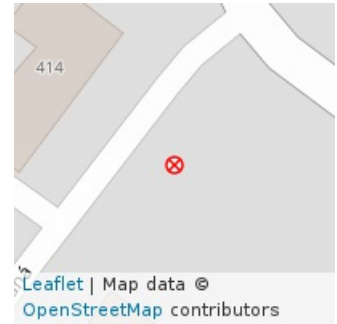

Číslo svítidla: 04
Typ svítidla: parkové
Druh svítidla: Elektrím
Výrobce: Elektrím
Výkon svítidla: 70,0 W
Výška svítidla: 4,5 m
Stav svítidla:

Číslo svítidla: 03
Typ svítidla: parkové
Druh svítidla: Elektrím
Výrobce: Elektrím
Výkon svítidla: 70,0 W
Výška svítidla: 4,5 m
Stav svítidla:

Číslo svítidla: 02
Typ svítidla: parkové
Druh svítidla: Elektrím
Výrobce: Elektrím
Výkon svítidla: 70,0 W
Výška svítidla: 4,5 m
Stav svítidla:

Číslo svítidla: 01

Typ svítidla: parkové

Druh svítidla: Elektrim

Výrobce: Elektrim

Výkon svítidla: 70,0 W

Výška svítidla: 4,5 m

Stav svítidla:



Typ stožáru: ocelový

Uložení kabelu: Zemní

Výška stožáru: 4,5 m

Typ kabelu:

Stav stožáru: Dobrý (2)

Poznámka:



SVĚTELNÝ BOD Č. 01-0420

Obec: Pohořelice
Část obce: Pohořelice
**Rozvaděč -
větev:** Pohořelice - RVO - RVO01
Počet svítidel: 1
Celkový výkon: 210,0 W

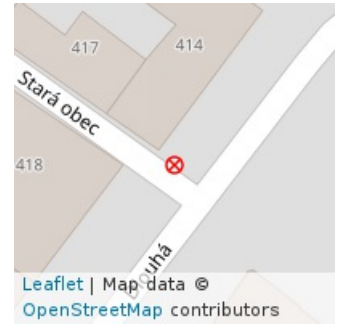

Číslo svítidla: 01
Typ svítidla: uliční
Druh svítidla: VS804
Výrobce: Elektropodnik
Výkon svítidla: 210,0 W
Výška svítidla: 6,5 m
Stav svítidla: Vyhovující (3)

Typ stožáru: betonový
Výška stožáru: 7,0 m
Stav stožáru: Dobrý (2)

Uložení kabelu: Vzdušné, Vzdušné
Typ kabelu: ,

Poznámka:



SVĚTELNÝ BOD Č. 01-0420

Obec: Pohořelice
Část obce: Pohořelice
**Rozvaděč -
větev:** Pohořelice - RVO - RVO01
Počet svítidel: 1
Celkový výkon: 210,0 W

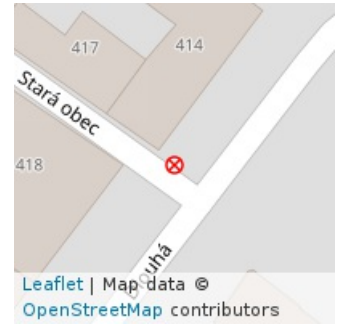

Číslo svítidla: 01
Typ svítidla: uliční
Druh svítidla: VS804
Výrobce: Elektropodnik
Výkon svítidla: 210,0 W
Výška svítidla: 6,5 m
Stav svítidla: Vyhovující (3)

Typ stožáru: betonový
Výška stožáru: 7,0 m
Stav stožáru: Dobrý (2)

Uložení kabelu: Vzdušné, Vzdušné
Typ kabelu: ,

Poznámka:



SVĚTELNÝ BOD Č. 01-0421

Obec: Pohořelice
Část obce: Pohořelice
**Rozvaděč -
větev:** Pohořelice - RVO - RVO01
Počet svítidel: 1
Celkový výkon: 100,0 W

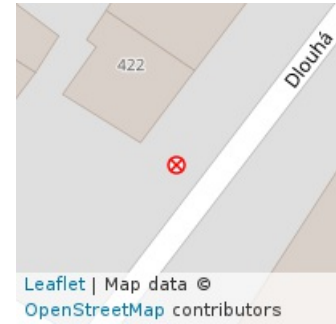

Číslo svítidla: 01
Typ svítidla: uliční
Druh svítidla: CITY 4443370
Výrobce: Elektrosvit
Výkon svítidla: 100,0 W
Výška svítidla: 6,5 m
Stav svítidla: Vyhovující (3)

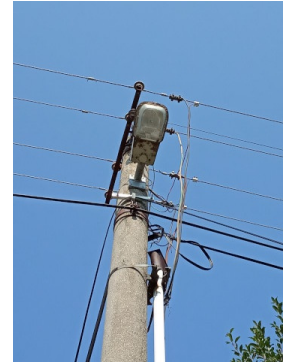

Typ stožáru: betonový
Výška stožáru: 7,0 m
Stav stožáru: Dobrý (2)

Uložení kabelu: Vzdušné
Typ kabelu:

Poznámka:



SVĚTELNÝ BOD Č. 01-0432

Obec: Pohořelice
Část obce: Pohořelice
**Rozvaděč -
větev:** Pohořelice - RVO - RVO01
Počet svítidel: 1
Celkový výkon: 100,0 W

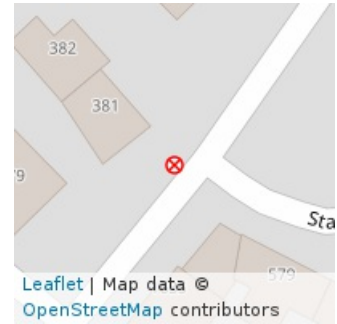

Číslo svítidla: 01
Typ svítidla: uliční
Druh svítidla: CITY 4443370
Výrobce: Elektrosvit
Výkon svítidla: 100,0 W
Výška svítidla: 7,0 m
Stav svítidla:

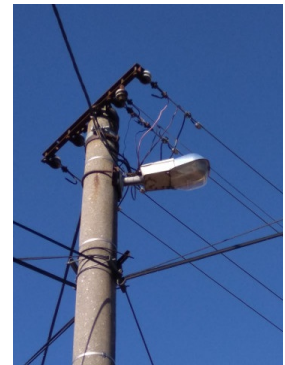

Typ stožáru: betonový
Výška stožáru: 7,0 m
Stav stožáru: Dobrý (2)

Uložení kabelu: Vzdušné

Typ kabelu:

Poznámka:



SVĚTELNÝ BOD Č. 01-0433

Obec: Pohořelice
Část obce: Pohořelice
**Rozvaděč -
větev:** Pohořelice - RVO - RVO01
Počet svítidel: 1
Celkový výkon: 50,0 W

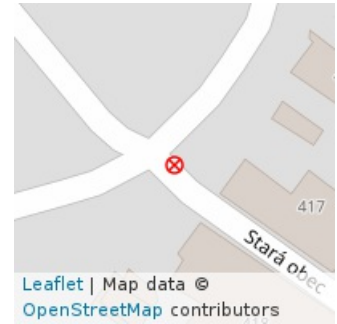

Číslo svítidla: 01
Typ svítidla: uliční
Druh svítidla: LED
Výrobce: V-TAC
Výkon svítidla: 50,0 W
Výška svítidla: 6,5 m
Stav svítidla: Nový (1)

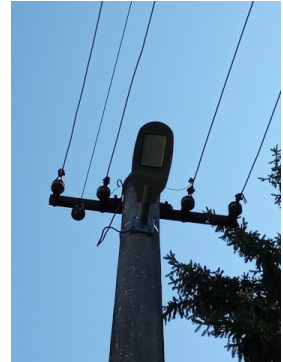

Typ stožáru: betonový
Výška stožáru: 7,0 m
Stav stožáru: Dobrý (2)

Uložení kabelu: Vzdušné

Typ kabelu:

Poznámka:



SVĚTELNÝ BOD Č. 01-0434

Obec: Pohořelice
Část obce: Pohořelice
**Rozvaděč -
větev:** Pohořelice - RVO - RVO01
Počet svítidel: 1
Celkový výkon: 250,0 W



Číslo svítidla: 01
Typ svítidla: uliční
Druh svítidla: 4442315
Výrobce: Elektrosvit
Výkon svítidla: 250,0 W
Výška svítidla: 7,0 m
Stav svítidla: Vyhovující (3)

Typ stožáru: betonový
Výška stožáru: 7,0 m
Stav stožáru: Nevyhovující (4)

Uložení kabelu: Vzdušné

Typ kabelu:

Poznámka:



SVĚTELNÝ BOD Č. 01-0435

Obec: Pohořelice
Část obce: Pohořelice
**Rozvaděč -
větev:** Pohořelice - RVO - RVO01
Počet svítidel: 1
Celkový výkon: 100,0 W

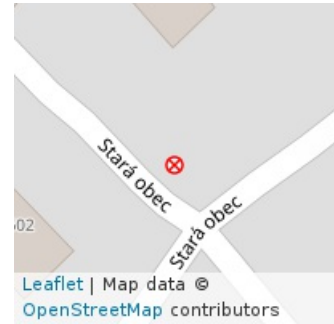

Číslo svítidla: 01
Typ svítidla: uliční
Druh svítidla: CITY 4443370
Výrobce: Elektrosvit
Výkon svítidla: 100,0 W
Výška svítidla: 6,0 m
Stav svítidla: Vyhovující (3)

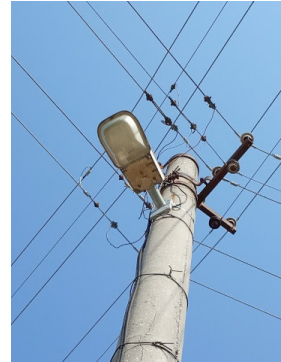

Typ stožáru: betonový
Výška stožáru: 7,0 m
Stav stožáru: Dobrý (2)

Uložení kabelu: Vzdušné

Typ kabelu:

Poznámka:



SVĚTELNÝ BOD Č. 01-0436

Obec: Pohořelice
Část obce: Pohořelice
**Rozvaděč -
větev:** Pohořelice - RVO - RVO01
Počet svítidel: 1
Celkový výkon: 100,0 W

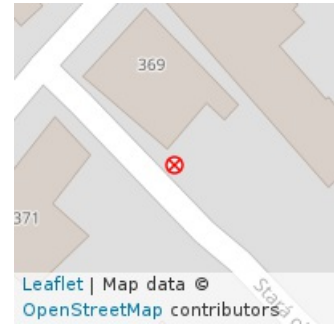

Číslo svítidla: 01
Typ svítidla: uliční
Druh svítidla: CITY 4443370
Výrobce: Elektrosvit
Výkon svítidla: 100,0 W
Výška svítidla: 6,5 m
Stav svítidla: Vyhovující (3)

Typ stožáru: betonový
Výška stožáru: 7,0 m
Stav stožáru: Dobrý (2)

Uložení kabelu: Vzdušné
Typ kabelu:

Poznámka:



SVĚTELNÝ BOD Č. 01-0437

Obec: Pohořelice
Část obce: Pohořelice
**Rozvaděč -
větev:** Pohořelice - RVO - RVO01
Počet svítidel: 1
Celkový výkon: 250,0 W

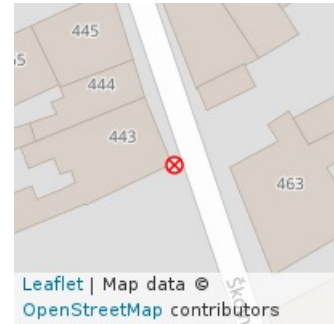

Číslo svítidla: 01
Typ svítidla: uliční výložníkové
Druh svítidla: 4442315
Výrobce: Elektrosvit
Výkon svítidla: 250,0 W
Výška svítidla: 7,0 m
Stav svítidla: Vyhovující (3)

Typ stožáru: ocelový

Uložení kabelu: Vzdušné

Výška stožáru: 7,0 m

Typ kabelu:

Stav stožáru: Dobrý (2)

Poznámka:



SVĚTELNÝ BOD Č. 01-1090

Obec: Pohořelice
Část obce: Pohořelice
**Rozvaděč -
větev:** Pohořelice - RVO - RVO01
Počet svítidel: 1
Celkový výkon: 100,0 W

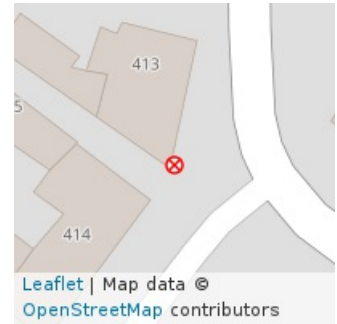

Číslo svítidla: 01
Typ svítidla: uliční výložníkové
Druh svítidla: CITY 4443370
Výrobce: Elektrosvit
Výkon svítidla: 100,0 W
Výška svítidla: 7,0 m
Stav svítidla: Dobrý (2)

Typ stožáru:

Uložení kabelu: Vzdušné

Výška stožáru:

Typ kabelu:

Stav stožáru:

Poznámka:



SVĚTELNÝ BOD Č. 01-2019

Obec: Pohořelice
Část obce: Pohořelice
**Rozvaděč -
větev:** Pohořelice - RVO - RVO01
Počet svítidel: 1
Celkový výkon: 100,0 W

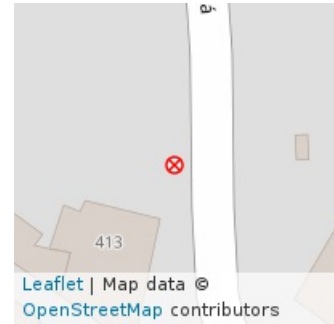

Číslo svítidla: 01
Typ svítidla: uliční
Druh svítidla: CITY 4443370
Výrobce: Elektrosvit
Výkon svítidla: 100,0 W
Výška svítidla: 7,0 m
Stav svítidla: Vyhovující (3)



Typ stožáru: betonový
Výška stožáru: 7,0 m
Stav stožáru: Dobrý (2)

Uložení kabelu: Vzdušné
Typ kabelu:

Poznámka:



SVĚTELNÝ BOD Č. 02-0378

Obec: Pohořelice
Část obce: Pohořelice
**Rozvaděč -
větev:** Pohořelice - RVO - RVO02
Počet svítidel: 1
Celkový výkon: 110,0 W

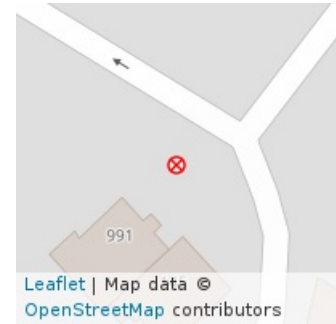

Číslo svítidla: 01
Typ svítidla: uliční
Druh svítidla: 4441970
Výrobce: Elektrosvit
Výkon svítidla: 110,0 W
Výška svítidla: 6,5 m
Stav svítidla: Vyhovující (3)

Typ stožáru: betonový
Výška stožáru: 7,0 m
Stav stožáru: Dobrý (2)

Uložení kabelu: Vzdušné

Typ kabelu:

Poznámka:



SVĚTELNÝ BOD Č. 02-0379

Obec: Pohořelice
Část obce: Pohořelice
**Rozvaděč -
větev:** Pohořelice - RVO - RVO02
Počet svítidel: 1
Celkový výkon: 100,0 W

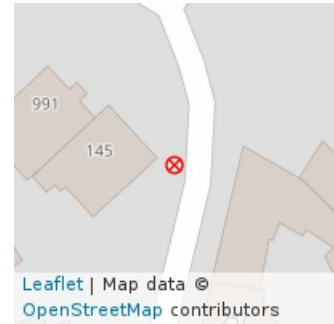

Číslo svítidla: 01
Typ svítidla: uliční
Druh svítidla: CITY 4443370
Výrobce: Elektrosvit
Výkon svítidla: 100,0 W
Výška svítidla: 6,5 m
Stav svítidla: Vyhovující (3)

Typ stožáru: betonový
Výška stožáru: 7,0 m
Stav stožáru: Dobrý (2)

Uložení kabelu: Vzdušné
Typ kabelu:

Poznámka:



SVĚTELNÝ BOD Č. 02-0380

Obec: Pohořelice
Část obce: Pohořelice
**Rozvaděč -
větev:** Pohořelice - RVO - RVO02
Počet svítidel: 1
Celkový výkon: 110,0 W

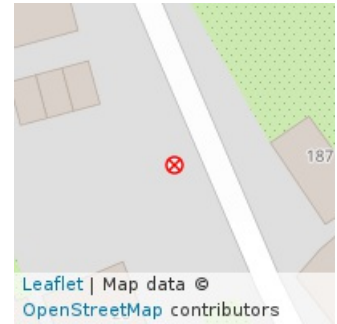

Číslo svítidla: 01
Typ svítidla: uliční
Druh svítidla: 4441970
Výrobce: Elektrosvit
Výkon svítidla: 110,0 W
Výška svítidla: 6,0 m
Stav svítidla: Vyhovující (3)

Typ stožáru: dřevěný
Výška stožáru: 7,0 m
Stav stožáru: Nevyhovující (4)

Uložení kabelu: Vzdušné

Typ kabelu:

Poznámka:



SVĚTELNÝ BOD Č. 02-0381

Obec: Pohořelice
Část obce: Pohořelice
**Rozvaděč -
větev:** Pohořelice - RVO - RVO02
Počet svítidel: 1
Celkový výkon: 250,0 W

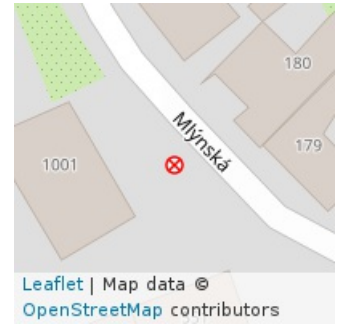

Číslo svítidla: 01
Typ svítidla: uliční
Druh svítidla: 4442315
Výrobce: Elektrosvit
Výkon svítidla: 250,0 W
Výška svítidla: 6,5 m
Stav svítidla: Vyhovující (3)

Typ stožáru: betonový

Uložení kabelu: Vzdušné

Výška stožáru: 7,0 m

Typ kabelu:

Stav stožáru: Nevyhovující (4)

Poznámka:



ATOMICON s. r. o. Stupkova 952/18, Olomouc 779 00



SVĚTELNÝ BOD Č. 02-0382

Obec: Pohořelice
Část obce: Pohořelice
**Rozvaděč -
větev:** Pohořelice - RVO - RVO02
Počet svítidel: 1
Celkový výkon: 100,0 W

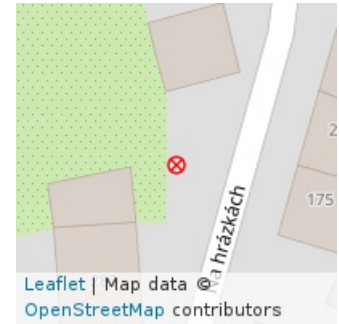

Číslo svítidla: 01
Typ svítidla: uliční
Druh svítidla: CITY 4443370
Výrobce: Elektrosvit
Výkon svítidla: 100,0 W
Výška svítidla: 6,5 m
Stav svítidla: Vyhovující (3)

Typ stožáru: betonový
Výška stožáru: 7,0 m
Stav stožáru: Dobrý (2)

Uložení kabelu: Vzdušné
Typ kabelu:

Poznámka:



SVĚTELNÝ BOD Č. 02-0383

Obec: Pohořelice
Část obce: Pohořelice
**Rozvaděč -
větev:** Pohořelice - RVO - RVO02
Počet svítidel: 1
Celkový výkon: 250,0 W

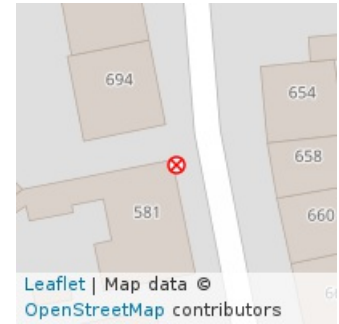

Číslo svítidla: 01
Typ svítidla: uliční
Druh svítidla: 4442315
Výrobce: Elektrosvit
Výkon svítidla: 250,0 W
Výška svítidla: 6,5 m
Stav svítidla: Vyhovující (3)

Typ stožáru: betonový
Výška stožáru: 7,0 m
Stav stožáru: Dobrý (2)

Uložení kabelu: Vzdušné
Typ kabelu:

Poznámka:



SVĚTELNÝ BOD Č. 02-0384

Obec: Pohořelice
Část obce: Pohořelice
**Rozvaděč -
větev:** Pohořelice - RVO - RVO02
Počet svítidel: 1
Celkový výkon: 110,0 W

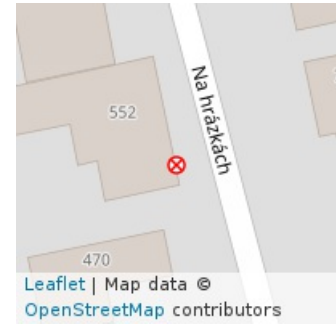

Číslo svítidla: 01
Typ svítidla: uliční
Druh svítidla: 4441970
Výrobce: Elektrosvit
Výkon svítidla: 110,0 W
Výška svítidla: 6,5 m
Stav svítidla: Vyhovující (3)

Typ stožáru: ocelový
Výška stožáru: 7,0 m
Stav stožáru: Nevyhovující (4)

Uložení kabelu: Vzdušné

Typ kabelu:

Poznámka:



SVĚTELNÝ BOD Č. 02-0385

Obec: Pohořelice
Část obce: Pohořelice
**Rozvaděč -
větev:** Pohořelice - RVO - RVO02
Počet svítidel: 1
Celkový výkon: 100,0 W

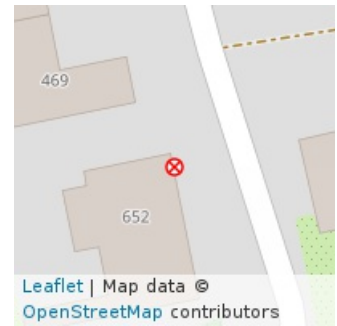

Číslo svítidla: 01
Typ svítidla: uliční
Druh svítidla: CITY 4443370
Výrobce: Elektrosvit
Výkon svítidla: 100,0 W
Výška svítidla: 6,0 m
Stav svítidla: Vyhovující (3)

Typ stožáru: ocelový
Výška stožáru: 7,0 m
Stav stožáru: Nevyhovující (4)

Uložení kabelu: Vzdušné

Typ kabelu:

Poznámka:



SVĚTELNÝ BOD Č. 02-0386

Obec: Pohořelice
Část obce: Pohořelice
**Rozvaděč -
větev:** Pohořelice - RVO - RVO02
Počet svítidel: 1
Celkový výkon: 100,0 W

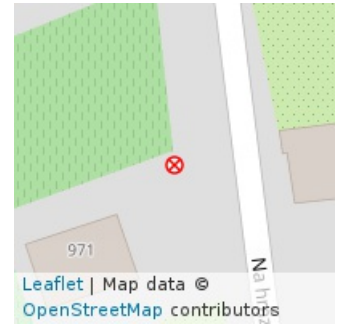

Číslo svítidla: 01
Typ svítidla: uliční
Druh svítidla: CITY 4443370
Výrobce: Elektrosvit
Výkon svítidla: 100,0 W
Výška svítidla: 6,5 m
Stav svítidla: Vyhovující (3)

Typ stožáru: betonový
Výška stožáru: 7,0 m
Stav stožáru: Dobrý (2)

Uložení kabelu: Vzdušné
Typ kabelu:

Poznámka:



SVĚTELNÝ BOD Č. 02-0387

Obec: Pohořelice
Část obce: Pohořelice
**Rozvaděč -
větev:** Pohořelice - RVO - RVO02
Počet svítidel: 1
Celkový výkon: 110,0 W

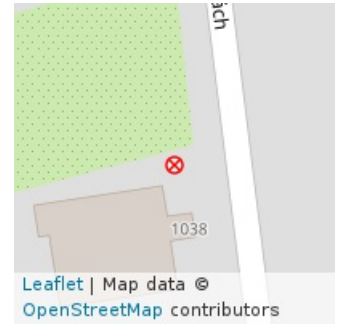

Číslo svítidla: 01
Typ svítidla: uliční
Druh svítidla: 4441970
Výrobce: Elektrosvit
Výkon svítidla: 110,0 W
Výška svítidla: 7,0 m
Stav svítidla: Vyhovující (3)

Typ stožáru: betonový
Výška stožáru: 7,0 m
Stav stožáru: Dobrý (2)

Uložení kabelu: Vzdušné
Typ kabelu:

Poznámka:



SVĚTELNÝ BOD Č. 02-0388

Obec: Pohořelice
Část obce: Pohořelice
**Rozvaděč -
větev:** Pohořelice - RVO - RVO02
Počet svítidel: 1
Celkový výkon: 100,0 W

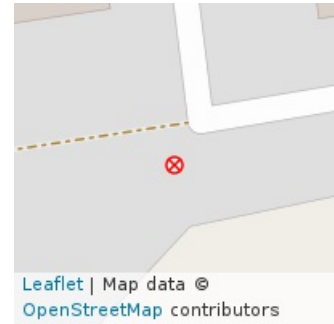

Číslo svítidla: 01
Typ svítidla: uliční
Druh svítidla: CITY 4443370
Výrobce: Elektrosvit
Výkon svítidla: 100,0 W
Výška svítidla: 7,0 m
Stav svítidla: Vyhovující (3)

Typ stožáru: betonový
Výška stožáru: 7,0 m
Stav stožáru: Dobrý (2)

Uložení kabelu: Zemní

Typ kabelu:

Poznámka:



SVĚTELNÝ BOD Č. 02-0389

Obec: Pohořelice
Část obce: Pohořelice
**Rozvaděč -
větev:** Pohořelice - RVO - RVO02
Počet svítidel: 1
Celkový výkon: 100,0 W

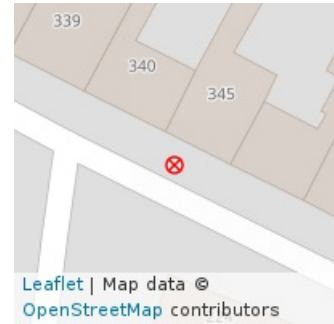

Číslo svítidla: 01
Typ svítidla: uliční
Druh svítidla: CITY 4443370
Výrobce: Elektrosvit
Výkon svítidla: 100,0 W
Výška svítidla: 6,5 m
Stav svítidla: Vyhovující (3)

Typ stožáru: betonový
Výška stožáru: 7,0 m
Stav stožáru: Dobrý (2)

Uložení kabelu: Vzdušné
Typ kabelu:

Poznámka:



SVĚTELNÝ BOD Č. 02-0390

Obec: Pohořelice
Část obce: Pohořelice
**Rozvaděč -
větev:** Pohořelice - RVO - RVO02
Počet svítidel: 1
Celkový výkon: 110,0 W



Číslo svítidla: 01
Typ svítidla: uliční
Druh svítidla: 4441970
Výrobce: Elektrosvit
Výkon svítidla: 110,0 W
Výška svítidla: 6,5 m
Stav svítidla: Vyhovující (3)

Typ stožáru: betonový
Výška stožáru: 7,0 m
Stav stožáru: Dobrý (2)

Uložení kabelu: Vzdušné, Vzdušné
Typ kabelu: ,

Poznámka:



SVĚTELNÝ BOD Č. 02-0390

Obec: Pohořelice
Část obce: Pohořelice
**Rozvaděč -
větev:** Pohořelice - RVO - RVO02
Počet svítidel: 1
Celkový výkon: 110,0 W

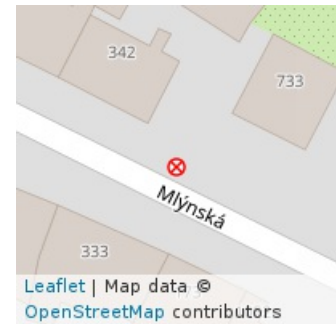

Číslo svítidla: 01
Typ svítidla: uliční
Druh svítidla: 4441970
Výrobce: Elektrosvit
Výkon svítidla: 110,0 W
Výška svítidla: 6,5 m
Stav svítidla: Vyhovující (3)

Typ stožáru: betonový
Výška stožáru: 7,0 m
Stav stožáru: Dobrý (2)

Uložení kabelu: Vzdušné, Vzdušné
Typ kabelu: ,

Poznámka:



SVĚTELNÝ BOD Č. 02-0391

Obec: Pohořelice
Část obce: Pohořelice
**Rozvaděč -
větev:** Pohořelice - RVO - RVO02
Počet svítidel: 1
Celkový výkon: 100,0 W

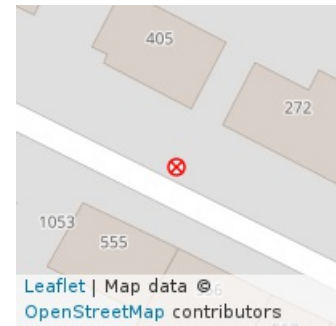

Číslo svítidla: 01
Typ svítidla: uliční
Druh svítidla: CITY 4443370
Výrobce: Elektrosvit
Výkon svítidla: 100,0 W
Výška svítidla: 6,5 m
Stav svítidla: Vyhovující (3)

Typ stožáru: betonový
Výška stožáru: 7,0 m
Stav stožáru: Dobrý (2)

Uložení kabelu: Vzdušné
Typ kabelu:

Poznámka:



SVĚTELNÝ BOD Č. 02-0392

Obec: Pohořelice
Část obce: Pohořelice
**Rozvaděč -
větev:** Pohořelice - RVO - RVO02
Počet svítidel: 1
Celkový výkon: 100,0 W

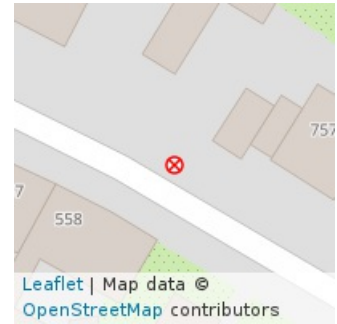

Číslo svítidla: 01
Typ svítidla: uliční
Druh svítidla: CITY 4443370
Výrobce: Elektrosvit
Výkon svítidla: 100,0 W
Výška svítidla: 6,5 m
Stav svítidla: Vyhovující (3)

Typ stožáru: betonový
Výška stožáru: 7,0 m
Stav stožáru: Dobrý (2)

Uložení kabelu: Vzdušné
Typ kabelu:

Poznámka:



SVĚTELNÝ BOD Č. 02-0393

Obec: Pohořelice
Část obce: Pohořelice
**Rozvaděč -
větev:** Pohořelice - RVO - RVO02
Počet svítidel: 1
Celkový výkon: 50,0 W

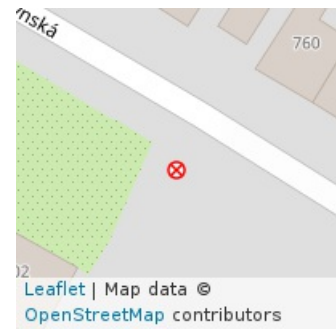

Číslo svítidla: 01
Typ svítidla: uliční
Druh svítidla: SMD Streetlight
Výrobce: V-TAC
Výkon svítidla: 50,0 W
Výška svítidla: 6,5 m
Stav svítidla: Nový (1)



Typ stožáru: betonový
Výška stožáru: 7,0 m
Stav stožáru: Dobrý (2)

Uložení kabelu: Vzdušné

Typ kabelu:

Poznámka:



SVĚTELNÝ BOD Č. 02-0394

Obec: Pohořelice
Část obce: Pohořelice
**Rozvaděč -
větev:** Pohořelice - RVO - RVO02
Počet svítidel: 1
Celkový výkon: 110,0 W

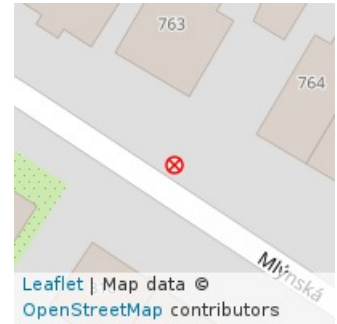

Číslo svítidla: 01
Typ svítidla: uliční
Druh svítidla: 4441970
Výrobce: Elektrosvit
Výkon svítidla: 110,0 W
Výška svítidla: 6,5 m
Stav svítidla: Vyhovující (3)

Typ stožáru: betonový
Výška stožáru: 7,0 m
Stav stožáru: Dobrý (2)

Uložení kabelu: Vzdušné
Typ kabelu:

Poznámka:



SVĚTELNÝ BOD Č. 02-0395

Obec: Pohořelice
Část obce: Pohořelice
**Rozvaděč -
větev:** Pohořelice - RVO - RVO02
Počet svítidel: 1
Celkový výkon: 100,0 W

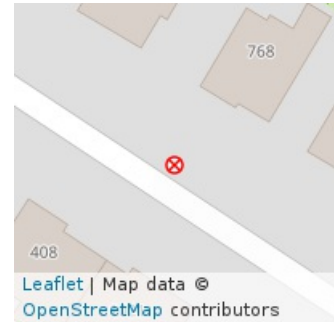

Číslo svítidla: 01
Typ svítidla: uliční
Druh svítidla: CITY 4443370
Výrobce: Elektrosvit
Výkon svítidla: 100,0 W
Výška svítidla: 6,5 m
Stav svítidla: Vyhovující (3)

Typ stožáru: betonový
Výška stožáru: 7,0 m
Stav stožáru: Dobrý (2)

Uložení kabelu: Vzdušné
Typ kabelu:

Poznámka:



SVĚTELNÝ BOD Č. 02-0396

Obec: Pohořelice
Část obce: Pohořelice
**Rozvaděč -
větev:** Pohořelice - RVO - RVO02
Počet svítidel: 1
Celkový výkon: 100,0 W

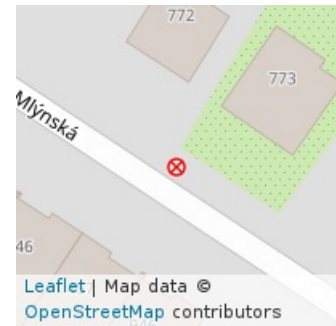

Číslo svítidla: 01
Typ svítidla: uliční
Druh svítidla: CITY 4443370
Výrobce: Elektrosvit
Výkon svítidla: 100,0 W
Výška svítidla: 6,5 m
Stav svítidla: Vyhovující (3)

Typ stožáru: betonový
Výška stožáru: 7,0 m
Stav stožáru: Dobrý (2)

Uložení kabelu: Vzdušné
Typ kabelu:

Poznámka:



ATOMICON s. r. o. Stupkova 952/18, Olomouc 779 00



SVĚTELNÝ BOD Č. 02-0397

Obec: Pohořelice
Část obce: Pohořelice
**Rozvaděč -
větev:** Pohořelice - RVO - RVO02
Počet svítidel: 1
Celkový výkon: 100,0 W

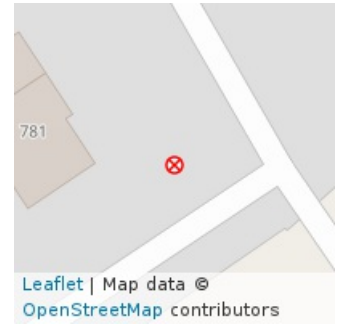

Číslo svítidla: 01
Typ svítidla: uliční
Druh svítidla: CITY 4443370
Výrobce: Elektrosvit
Výkon svítidla: 100,0 W
Výška svítidla: 7,0 m
Stav svítidla: Vyhovující (3)

Typ stožáru: dřevěný
Výška stožáru: 7,0 m
Stav stožáru: Nevyhovující (4)

Uložení kabelu: Vzdušné

Typ kabelu:

Poznámka:



SVĚTELNÝ BOD Č. 02-0398

Obec: Pohořelice
Část obce: Pohořelice
**Rozvaděč -
větev:** Pohořelice - RVO - RVO02
Počet svítidel: 1
Celkový výkon: 100,0 W

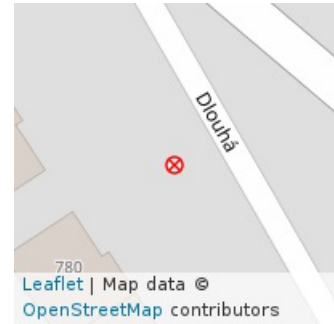

Číslo svítidla: 01
Typ svítidla: uliční
Druh svítidla: CITY 4443370
Výrobce: Elektrosvit
Výkon svítidla: 100,0 W
Výška svítidla: 6,0 m
Stav svítidla: Vyhovující (3)



Typ stožáru: ocelový
Výška stožáru: 6,0 m
Stav stožáru: Dobrý (2)

Uložení kabelu: Vzdušné
Typ kabelu:

Poznámka:



SVĚTELNÝ BOD Č. 02-0399

Obec: Pohořelice
Část obce: Pohořelice
**Rozvaděč -
větev:** Pohořelice - RVO - RVO02
Počet svítidel: 1
Celkový výkon: 100,0 W

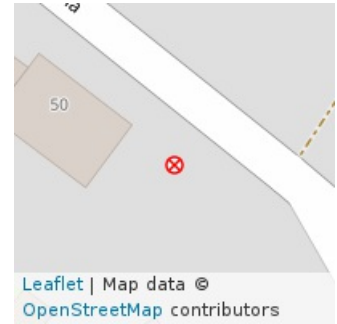

Číslo svítidla: 01
Typ svítidla: uliční
Druh svítidla: CITY 4443370
Výrobce: Elektrosvit
Výkon svítidla: 100,0 W
Výška svítidla: 6,5 m
Stav svítidla: Vyhovující (3)

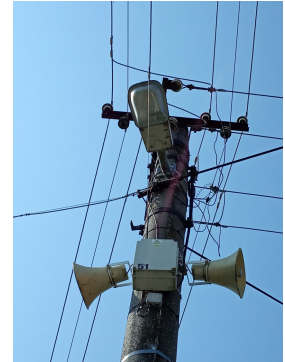

Typ stožáru: betonový
Výška stožáru: 7,0 m
Stav stožáru: Dobrý (2)

Uložení kabelu: Vzdušné

Typ kabelu:

Poznámka:



SVĚTELNÝ BOD Č. 02-0400

Obec: Pohořelice
Část obce: Pohořelice
**Rozvaděč -
větev:** Pohořelice - RVO - RVO02
Počet svítidel: 1
Celkový výkon: 100,0 W

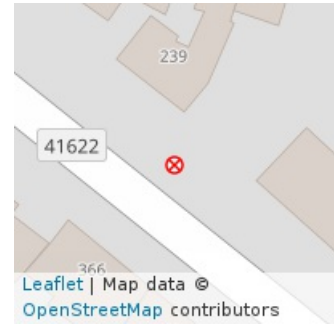

Číslo svítidla: 01
Typ svítidla: uliční
Druh svítidla: CITY 4443370
Výrobce: Elektrosvit
Výkon svítidla: 100,0 W
Výška svítidla: 7,0 m
Stav svítidla: Vyhovující (3)

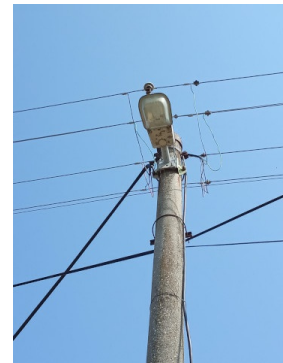

Typ stožáru: betonový
Výška stožáru: 7,0 m
Stav stožáru: Dobrý (2)

Uložení kabelu: Vzdušné

Typ kabelu:

Poznámka:



SVĚTELNÝ BOD Č. 02-0401

Obec: Pohořelice
Část obce: Pohořelice
**Rozvaděč -
větev:** Pohořelice - RVO - RVO02
Počet svítidel: 1
Celkový výkon: 100,0 W

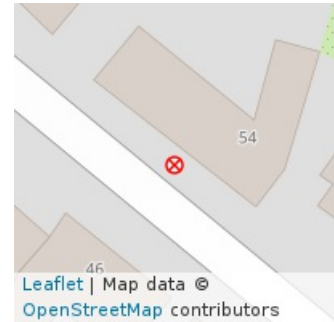

Číslo svítidla: 01
Typ svítidla: uliční
Druh svítidla: CITY 4443370
Výrobce: Elektrosvit
Výkon svítidla: 100,0 W
Výška svítidla: 7,0 m
Stav svítidla: Vyhovující (3)



Typ stožáru: betonový
Výška stožáru: 7,0 m
Stav stožáru: Dobrý (2)

Uložení kabelu: Vzdušné

Typ kabelu:

Poznámka:



SVĚTELNÝ BOD Č. 02-0402

Obec: Pohořelice
Část obce: Pohořelice
**Rozvaděč -
větev:** Pohořelice - RVO - RVO02
Počet svítidel: 1
Celkový výkon: 100,0 W

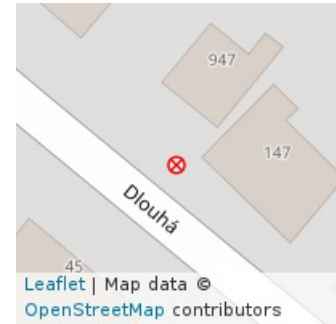

Číslo svítidla: 01
Typ svítidla: uliční
Druh svítidla: CITY 4443370
Výrobce: Elektrosvit
Výkon svítidla: 100,0 W
Výška svítidla: 7,0 m
Stav svítidla: Vyhovující (3)

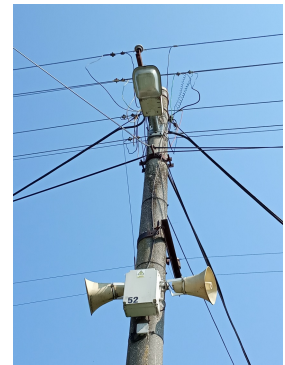

Typ stožáru: betonový
Výška stožáru: 7,0 m
Stav stožáru: Dobrý (2)

Uložení kabelu: Vzdušné

Typ kabelu:

Poznámka:



SVĚTELNÝ BOD Č. 02-0403

Obec: Pohořelice
Část obce: Pohořelice
**Rozvaděč -
větev:** Pohořelice - RVO - RVO02
Počet svítidel: 1
Celkový výkon: 100,0 W

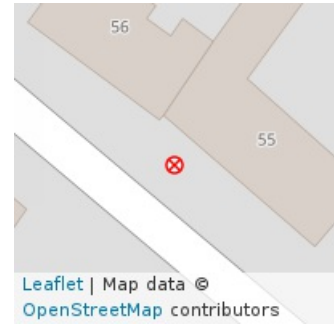

Číslo svítidla: 01
Typ svítidla: uliční
Druh svítidla: CITY 4443370
Výrobce: Elektrosvit
Výkon svítidla: 100,0 W
Výška svítidla: 7,0 m
Stav svítidla: Vyhovující (3)



Typ stožáru: betonový
Výška stožáru: 7,0 m
Stav stožáru: Dobrý (2)

Uložení kabelu: Vzdušné
Typ kabelu:

Poznámka:



SVĚTELNÝ BOD Č. 02-0404

Obec: Pohořelice
Část obce: Pohořelice
**Rozvaděč -
větev:** Pohořelice - RVO - RVO02
Počet svítidel: 1
Celkový výkon: 100,0 W

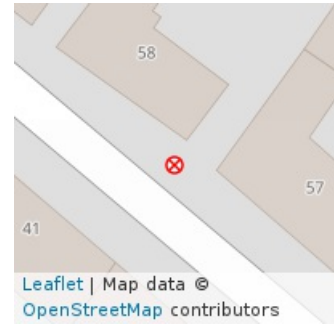

Číslo svítidla: 01
Typ svítidla: uliční
Druh svítidla: CITY 4443370
Výrobce: Elektrosvit
Výkon svítidla: 100,0 W
Výška svítidla: 7,0 m
Stav svítidla: Vyhovující (3)

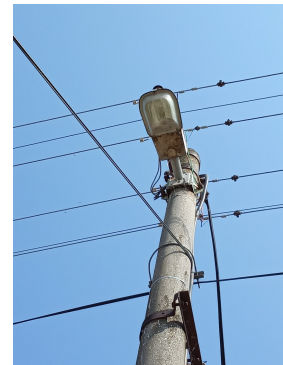

Typ stožáru: betonový
Výška stožáru: 7,0 m
Stav stožáru: Dobrý (2)

Uložení kabelu: Vzdušné

Typ kabelu:

Poznámka:



SVĚTELNÝ BOD Č. 02-0405

Obec: Pohořelice
Část obce: Pohořelice
**Rozvaděč -
větev:** Pohořelice - RVO - RVO02
Počet svítidel: 1
Celkový výkon: 100,0 W

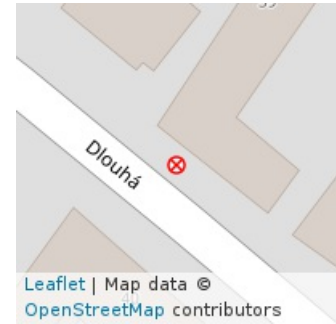

Číslo svítidla: 01
Typ svítidla: uliční
Druh svítidla: CITY 4443370
Výrobce: Elektrosvit
Výkon svítidla: 100,0 W
Výška svítidla: 6,5 m
Stav svítidla: Vyhovující (3)

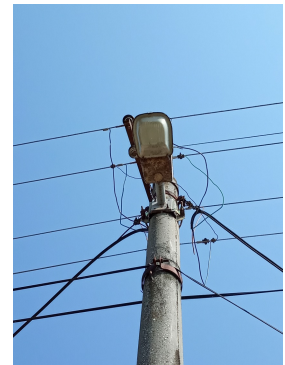

Typ stožáru: betonový
Výška stožáru: 7,0 m
Stav stožáru: Dobrý (2)

Uložení kabelu: Vzdušné
Typ kabelu:

Poznámka:



SVĚTELNÝ BOD Č. 02-0406

Obec: Pohořelice
Část obce: Pohořelice
**Rozvaděč -
větev:** Pohořelice - RVO - RVO02
Počet svítidel: 1
Celkový výkon: 100,0 W

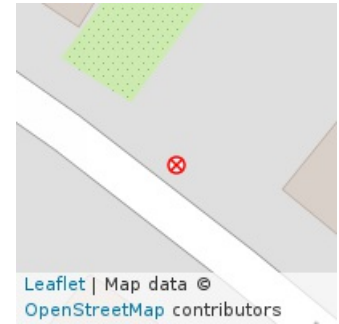

Číslo svítidla: 01
Typ svítidla: uliční
Druh svítidla: CITY 4443370
Výrobce: Elektrosvit
Výkon svítidla: 100,0 W
Výška svítidla: 6,5 m
Stav svítidla: Vyhovující (3)



Typ stožáru: betonový
Výška stožáru: 7,0 m
Stav stožáru: Dobrý (2)

Uložení kabelu: Vzdušné

Typ kabelu:

Poznámka:



SVĚTELNÝ BOD Č. 02-0407

Obec: Pohořelice
Část obce: Pohořelice
**Rozvaděč -
větev:** Pohořelice - RVO - RVO02
Počet svítidel: 1
Celkový výkon: 100,0 W

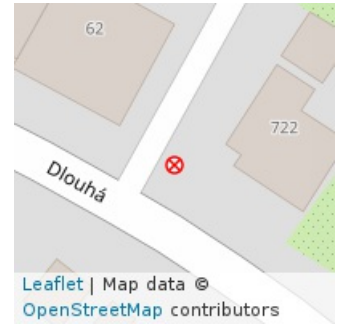

Číslo svítidla: 01
Typ svítidla: uliční
Druh svítidla: CITY 4443370
Výrobce: Elektrosvit
Výkon svítidla: 100,0 W
Výška svítidla: 6,5 m
Stav svítidla: Vyhovující (3)

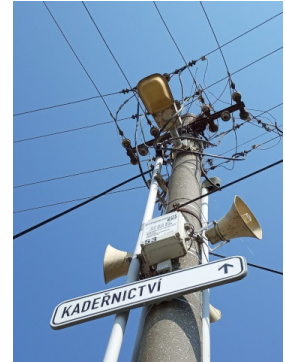

Typ stožáru: betonový
Výška stožáru: 7,0 m
Stav stožáru: Dobrý (2)

Uložení kabelu: Vzdušné

Typ kabelu:

Poznámka:



SVĚTELNÝ BOD Č. 02-1108

Obec: Pohořelice
Část obce: Pohořelice
**Rozvaděč -
větev:** Pohořelice - RVO - RVO02
Počet svítidel: 1
Celkový výkon: 100,0 W

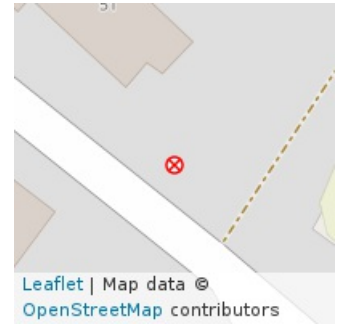

Číslo svítidla: 01
Typ svítidla: uliční
Druh svítidla: CITY 4443370
Výrobce: Elektrosvit
Výkon svítidla: 100,0 W
Výška svítidla: 6,5 m
Stav svítidla: Vyhovující (3)

Typ stožáru: betonový
Výška stožáru: 7,0 m
Stav stožáru: Dobrý (2)

Uložení kabelu: Vzdušné
Typ kabelu:

Poznámka:



SVĚTELNÝ BOD Č. 02-2018

Obec: Pohořelice
Část obce: Pohořelice
**Rozvaděč -
větev:** Pohořelice - RVO - RVO02
Počet svítidel: 1
Celkový výkon: 100,0 W

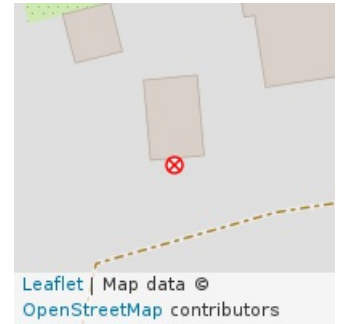

Číslo svítidla: 01
Typ svítidla: uliční výložníkové
Druh svítidla: CITY 4443370
Výrobce: Elektrosvit
Výkon svítidla: 100,0 W
Výška svítidla: 6,0 m
Stav svítidla: Nevyhovující (4)



Typ stožáru:

Uložení kabelu: Zemní

Výška stožáru: 6,0 m

Typ kabelu:

Stav stožáru:

Poznámka:

- svítidlo nesvítí



SVĚTELNÝ BOD Č. 03-0440

Obec: Pohořelice
Část obce: Pohořelice
**Rozvaděč -
větev:** Pohořelice - RVO - RVO03
Počet svítidel: 1
Celkový výkon: 100,0 W

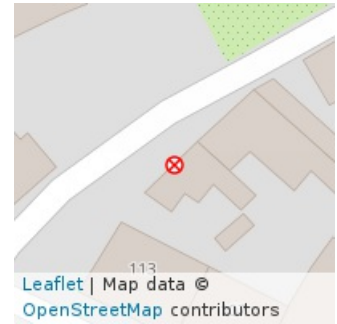

Číslo svítidla: 01
Typ svítidla: uliční
Druh svítidla: CITY 4443370
Výrobce: Elektrosvit
Výkon svítidla: 100,0 W
Výška svítidla: 6,5 m
Stav svítidla: Vyhovující (3)

Typ stožáru: betonový
Výška stožáru: 7,0 m
Stav stožáru: Dobrý (2)

Uložení kabelu: Vzdušné
Typ kabelu:

Poznámka:



SVĚTELNÝ BOD Č. 03-0441

Obec: Pohořelice
Část obce: Pohořelice
**Rozvaděč -
větev:** Pohořelice - RVO - RVO03
Počet svítidel: 1
Celkový výkon: 110,0 W

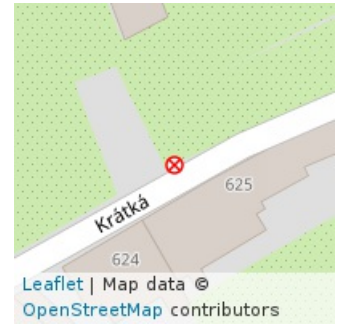

Číslo svítidla: 01
Typ svítidla: uliční
Druh svítidla: 4441970
Výrobce: Elektrosvit
Výkon svítidla: 110,0 W
Výška svítidla: 6,5 m
Stav svítidla: Vyhovující (3)

Typ stožáru: betonový
Výška stožáru: 7,0 m
Stav stožáru: Dobrý (2)

Uložení kabelu: Vzdušné
Typ kabelu:

Poznámka:



SVĚTELNÝ BOD Č. 03-0442

Obec: Pohořelice
Část obce: Pohořelice
**Rozvaděč -
větev:** Pohořelice - RVO - RVO03
Počet svítidel: 1
Celkový výkon: 100,0 W

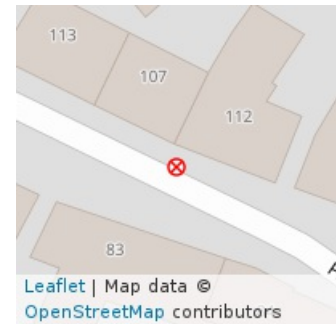

Číslo svítidla: 01
Typ svítidla: uliční
Druh svítidla: CITY 4443370
Výrobce: Elektrosvit
Výkon svítidla: 100,0 W
Výška svítidla: 6,5 m
Stav svítidla: Vyhovující (3)

Typ stožáru: betonový
Výška stožáru: 7,0 m
Stav stožáru: Dobrý (2)

Uložení kabelu: Vzdušné
Typ kabelu:

Poznámka:



SVĚTELNÝ BOD Č. 03-0443

Obec: Pohořelice
Část obce: Pohořelice
**Rozvaděč -
větev:** Pohořelice - RVO - RVO03
Počet svítidel: 1
Celkový výkon: 100,0 W

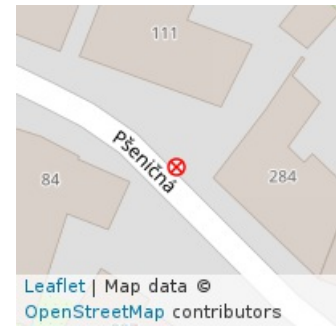

Číslo svítidla: 01
Typ svítidla: uliční
Druh svítidla: CITY 4443370
Výrobce: Elektrosvit
Výkon svítidla: 100,0 W
Výška svítidla: 6,5 m
Stav svítidla: Vyhovující (3)

Typ stožáru: betonový
Výška stožáru: 7,0 m
Stav stožáru: Dobrý (2)

Uložení kabelu: Vzdušné
Typ kabelu:

Poznámka:



SVĚTELNÝ BOD Č. 03-0444

Obec: Pohořelice
Část obce: Pohořelice
**Rozvaděč -
větev:** Pohořelice - RVO - RVO03
Počet svítidel: 1
Celkový výkon: 100,0 W

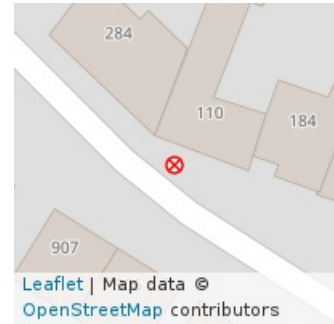

Číslo svítidla: 01
Typ svítidla: uliční
Druh svítidla: CITY 4443370
Výrobce: Elektrosvit
Výkon svítidla: 100,0 W
Výška svítidla: 6,5 m
Stav svítidla: Vyhovující (3)

Typ stožáru: betonový
Výška stožáru: 7,0 m
Stav stožáru: Dobrý (2)

Uložení kabelu: Vzdušné
Typ kabelu:

Poznámka:



SVĚTELNÝ BOD Č. 03-0445

Obec: Pohořelice
Část obce: Pohořelice
**Rozvaděč -
větev:** Pohořelice - RVO - RVO03
Počet svítidel: 1
Celkový výkon: 100,0 W

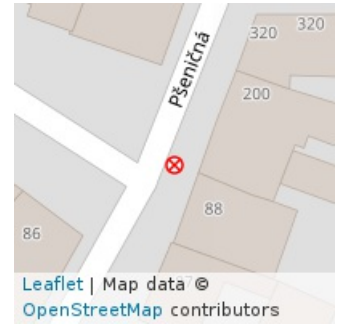

Číslo svítidla: 01
Typ svítidla: uliční
Druh svítidla: CITY 4443370
Výrobce: Elektrosvit
Výkon svítidla: 100,0 W
Výška svítidla: 6,5 m
Stav svítidla: Vyhovující (3)

Typ stožáru: betonový
Výška stožáru: 7,0 m
Stav stožáru: Dobrý (2)

Uložení kabelu: Vzdušné
Typ kabelu:

Poznámka:



SVĚTELNÝ BOD Č. 03-0446

Obec: Pohořelice
Část obce: Pohořelice
**Rozvaděč -
větev:** Pohořelice - RVO - RVO03
Počet svítidel: 1
Celkový výkon: 70,0 W

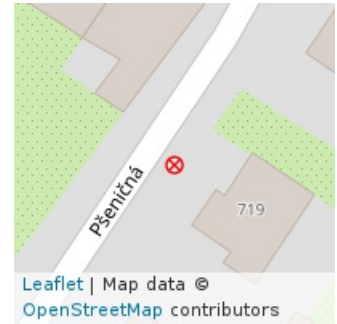

Číslo svítidla: 01
Typ svítidla: uliční
Druh svítidla: Mushroom
Výrobce: Siteco
Výkon svítidla: 70,0 W
Výška svítidla: 5,0 m
Stav svítidla: Vyhovující (3)

Typ stožáru: ocelový

Uložení kabelu: Zemní, Vzdušné

Výška stožáru: 5,0 m

Typ kabelu: ,

Stav stožáru: Dobrý (2)

Poznámka:



SVĚTELNÝ BOD Č. 03-0446

Obec: Pohořelice
Část obce: Pohořelice
**Rozvaděč -
větev:** Pohořelice - RVO - RVO03
Počet svítidel: 1
Celkový výkon: 70,0 W

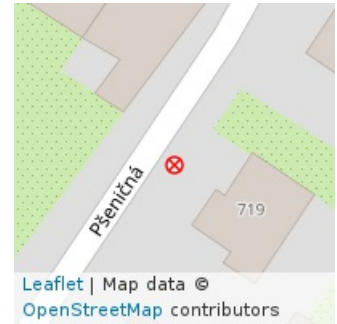

Číslo svítidla: 01
Typ svítidla: uliční
Druh svítidla: Mushroom
Výrobce: Siteco
Výkon svítidla: 70,0 W
Výška svítidla: 5,0 m
Stav svítidla: Vyhovující (3)

Typ stožáru: ocelový

Uložení kabelu: Zemní, Vzdušné

Výška stožáru: 5,0 m

Typ kabelu: ,

Stav stožáru: Dobrý (2)

Poznámka:



SVĚTELNÝ BOD Č. 03-0447

Obec: Pohořelice
Část obce: Pohořelice
**Rozvaděč -
větev:** Pohořelice - RVO - RVO03
Počet svítidel: 1
Celkový výkon: 70,0 W

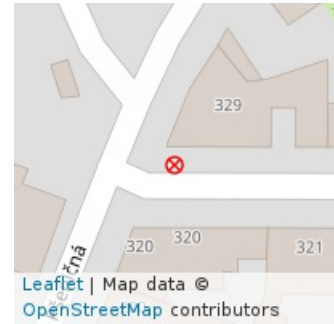

Číslo svítidla: 01
Typ svítidla: uliční
Druh svítidla: Mushroom
Výrobce: Siteco
Výkon svítidla: 70,0 W
Výška svítidla: 5,0 m
Stav svítidla: Vyhovující (3)

Typ stožáru: ocelový
Uložení kabelu: Zemní, Vzdušné
Výška stožáru: 5,0 m
Typ kabelu: ,
Stav stožáru: Dobrý (2)

Poznámka:



SVĚTELNÝ BOD Č. 03-0447

Obec: Pohořelice
Část obce: Pohořelice
**Rozvaděč -
větev:** Pohořelice - RVO - RVO03
Počet svítidel: 1
Celkový výkon: 70,0 W

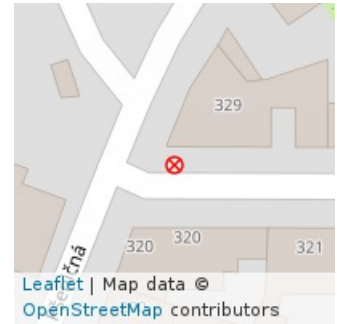

Číslo svítidla: 01
Typ svítidla: uliční
Druh svítidla: Mushroom
Výrobce: Siteco
Výkon svítidla: 70,0 W
Výška svítidla: 5,0 m
Stav svítidla: Vyhovující (3)

Typ stožáru: ocelový
Uložení kabelu: Zemní, Vzdušné
Výška stožáru: 5,0 m
Typ kabelu: ,
Stav stožáru: Dobrý (2)

Poznámka:



SVĚTELNÝ BOD Č. 03-0448

Obec: Pohořelice
Část obce: Pohořelice
**Rozvaděč -
větev:** Pohořelice - RVO - RVO03
Počet svítidel: 1
Celkový výkon: 70,0 W

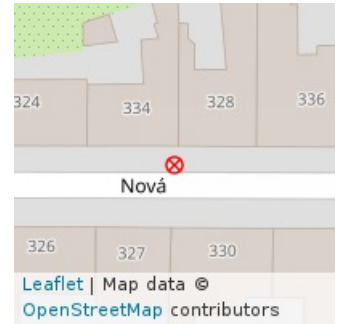

Číslo svítidla: 01
Typ svítidla: uliční
Druh svítidla: Mushroom
Výrobce: Siteco
Výkon svítidla: 70,0 W
Výška svítidla: 5,0 m
Stav svítidla: Vyhovující (3)

Typ stožáru: ocelový
Výška stožáru: 5,0 m
Stav stožáru: Dobrý (2)

Uložení kabelu: Zemní

Typ kabelu:

Poznámka:



SVĚTELNÝ BOD Č. 03-0449

Obec: Pohořelice
Část obce: Pohořelice
**Rozvaděč -
větev:** Pohořelice - RVO - RVO03
Počet svítidel: 1
Celkový výkon: 70,0 W

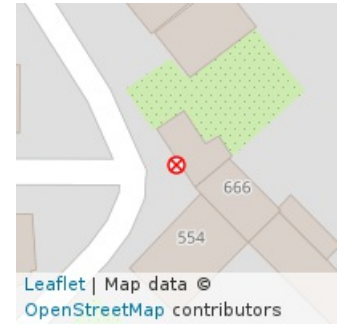

Číslo svítidla: 01
Typ svítidla: uliční
Druh svítidla: Mushroom
Výrobce: Siteco
Výkon svítidla: 70,0 W
Výška svítidla: 5,0 m
Stav svítidla: Vyhovující (3)

Typ stožáru: ocelový
Výška stožáru: 5,0 m
Stav stožáru: Dobrý (2)

Uložení kabelu: Zemní

Typ kabelu:

Poznámka:



SVĚTELNÝ BOD Č. 03-0450

Obec: Pohořelice
Část obce: Pohořelice
**Rozvaděč -
větev:** Pohořelice - RVO - RVO03
Počet svítidel: 1
Celkový výkon: 70,0 W

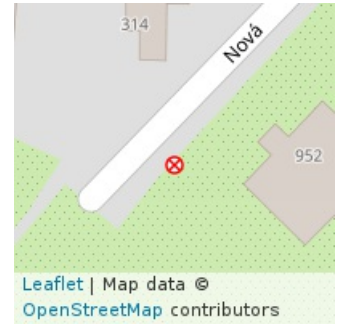

Číslo svítidla: 01
Typ svítidla: uliční
Druh svítidla: Mushroom
Výrobce: Siteco
Výkon svítidla: 70,0 W
Výška svítidla: 5,0 m
Stav svítidla: Vyhovující (3)

Typ stožáru: ocelový
Výška stožáru: 5,0 m
Stav stožáru: Dobrý (2)

Uložení kabelu: Zemní

Typ kabelu:

Poznámka:





SVĚTELNÝ BOD Č. 03-0451

Obec: Pohořelice
Část obce: Pohořelice
**Rozvaděč -
větev:** Pohořelice - RVO - RVO03
Počet svítidel: 1
Celkový výkon: 70,0 W

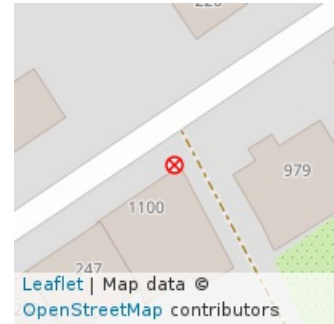

Číslo svítidla: 01
Typ svítidla: uliční
Druh svítidla: Mushroom
Výrobce: Siteco
Výkon svítidla: 70,0 W
Výška svítidla: 5,0 m
Stav svítidla: Vyhovující (3)

Typ stožáru: ocelový
Výška stožáru: 5,0 m
Stav stožáru: Dobrý (2)

Uložení kabelu: Zemní

Typ kabelu:

Poznámka:



SVĚTELNÝ BOD Č. 03-0452

Obec: Pohořelice
Část obce: Pohořelice
**Rozvaděč -
větev:** Pohořelice - RVO - RVO03
Počet svítidel: 1
Celkový výkon: 70,0 W

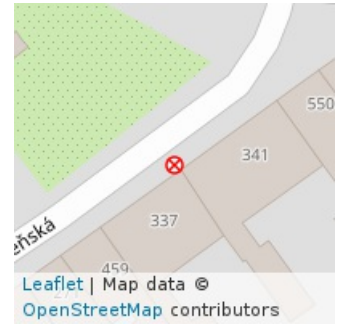

Číslo svítidla: 01
Typ svítidla: uliční
Druh svítidla: Mushroom
Výrobce: Siteco
Výkon svítidla: 70,0 W
Výška svítidla: 5,0 m
Stav svítidla: Vyhovující (3)

Typ stožáru: ocelový
Výška stožáru: 5,0 m
Stav stožáru: Dobrý (2)

Uložení kabelu: Zemní

Typ kabelu:

Poznámka:



SVĚTELNÝ BOD Č. 03-0453

Obec: Pohořelice
Část obce: Pohořelice
**Rozvaděč -
větev:** Pohořelice - RVO - RVO03
Počet svítidel: 1
Celkový výkon: 70,0 W

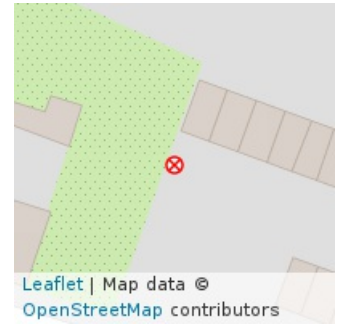

Číslo svítidla: 01
Typ svítidla: uliční
Druh svítidla: Mushroom
Výrobce: Siteco
Výkon svítidla: 70,0 W
Výška svítidla: 5,0 m
Stav svítidla: Vyhovující (3)

Typ stožáru: ocelový
Výška stožáru: 5,0 m
Stav stožáru: Dobrý (2)

Uložení kabelu: Zemní

Typ kabelu:

Poznámka:



SVĚTELNÝ BOD Č. 03-0454

Obec: Pohořelice
Část obce: Pohořelice
**Rozvaděč -
větev:** Pohořelice - RVO - RVO03
Počet svítidel: 1
Celkový výkon: 100,0 W

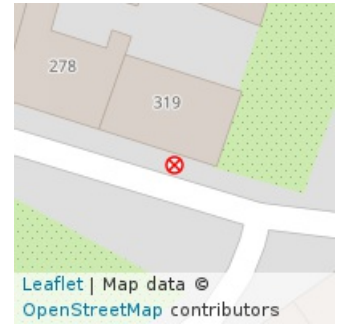

Číslo svítidla: 01
Typ svítidla: uliční
Druh svítidla: CITY 4443370
Výrobce: Elektrosvit
Výkon svítidla: 100,0 W
Výška svítidla: 6,5 m
Stav svítidla: Vyhovující (3)

Typ stožáru: betonový
Výška stožáru: 7,0 m
Stav stožáru: Dobrý (2)

Uložení kabelu: Vzdušné
Typ kabelu:

Poznámka:



SVĚTELNÝ BOD Č. 03-0455

Obec: Pohořelice
Část obce: Pohořelice
**Rozvaděč -
větev:** Pohořelice - RVO - RVO03
Počet svítidel: 1
Celkový výkon: 110,0 W

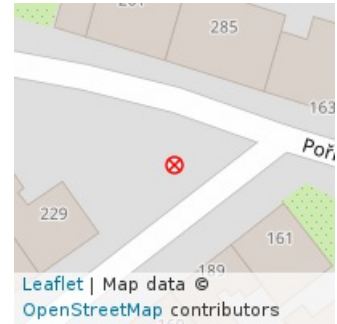

Číslo svítidla: 01
Typ svítidla: uliční
Druh svítidla: 4441970
Výrobce: Elektrosvit
Výkon svítidla: 110,0 W
Výška svítidla: 6,0 m
Stav svítidla: Vyhovující (3)

Typ stožáru: betonový
Výška stožáru: 7,0 m
Stav stožáru: Dobrý (2)

Uložení kabelu: Vzdušné, Vzdušné
Typ kabelu: ,

Poznámka:



SVĚTELNÝ BOD Č. 03-0455

Obec: Pohořelice
Část obce: Pohořelice
**Rozvaděč -
větev:** Pohořelice - RVO - RVO03
Počet svítidel: 1
Celkový výkon: 110,0 W

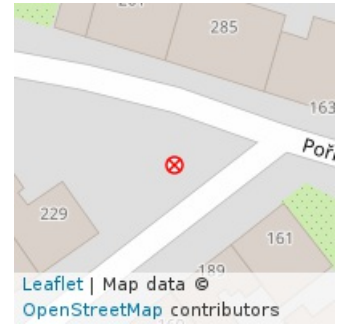

Číslo svítidla: 01
Typ svítidla: uliční
Druh svítidla: 4441970
Výrobce: Elektrosvit
Výkon svítidla: 110,0 W
Výška svítidla: 6,0 m
Stav svítidla: Vyhovující (3)

Typ stožáru: betonový
Výška stožáru: 7,0 m
Stav stožáru: Dobrý (2)

Uložení kabelu: Vzdušné, Vzdušné
Typ kabelu: ,

Poznámka:



SVĚTELNÝ BOD Č. 03-0456

Obec: Pohořelice
Část obce: Pohořelice
**Rozvaděč -
větev:** Pohořelice - RVO - RVO03
Počet svítidel: 1
Celkový výkon: 110,0 W

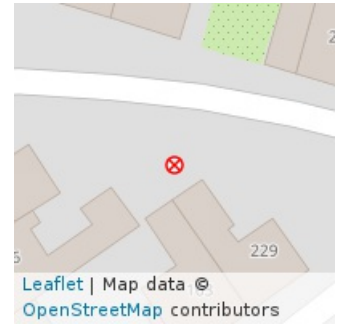

Číslo svítidla: 01
Typ svítidla: uliční
Druh svítidla: 4441970
Výrobce: Elektrosvit
Výkon svítidla: 110,0 W
Výška svítidla: 6,5 m
Stav svítidla: Vyhovující (3)

Typ stožáru: betonový
Výška stožáru: 7,0 m
Stav stožáru: Dobrý (2)

Uložení kabelu: Vzdušné

Typ kabelu:

Poznámka:



SVĚTELNÝ BOD Č. 03-0457

Obec: Pohořelice
Část obce: Pohořelice
**Rozvaděč -
větev:** Pohořelice - RVO - RVO03
Počet svítidel: 1
Celkový výkon: 100,0 W

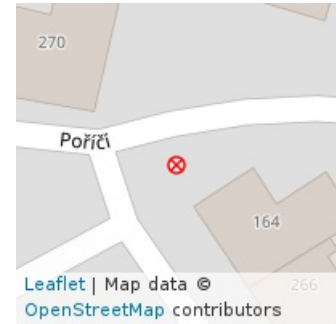

Číslo svítidla: 01
Typ svítidla: uliční
Druh svítidla: CITY 4443370
Výrobce: Elektrosvit
Výkon svítidla: 100,0 W
Výška svítidla: 6,5 m
Stav svítidla: Vyhovující (3)

Typ stožáru: betonový
Výška stožáru: 7,0 m
Stav stožáru: Dobrý (2)

Uložení kabelu: Vzdušné, Vzdušné
Typ kabelu: ,

Poznámka:



SVĚTELNÝ BOD Č. 03-0457

Obec: Pohořelice
Část obce: Pohořelice
**Rozvaděč -
větev:** Pohořelice - RVO - RVO03
Počet svítidel: 1
Celkový výkon: 100,0 W

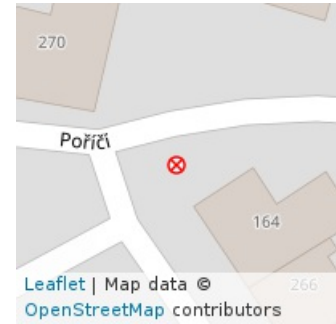

Číslo svítidla: 01
Typ svítidla: uliční
Druh svítidla: CITY 4443370
Výrobce: Elektrosvit
Výkon svítidla: 100,0 W
Výška svítidla: 6,5 m
Stav svítidla: Vyhovující (3)

Typ stožáru: betonový
Výška stožáru: 7,0 m
Stav stožáru: Dobrý (2)

Uložení kabelu: Vzdušné, Vzdušné
Typ kabelu: ,

Poznámka:



SVĚTELNÝ BOD Č. 03-0458

Obec: Pohořelice
Část obce: Pohořelice
**Rozvaděč -
větev:** Pohořelice - RVO - RVO03
Počet svítidel: 1
Celkový výkon: 100,0 W



Číslo svítidla: 01
Typ svítidla: uliční
Druh svítidla: CITY 4443370
Výrobce: Elektrosvit
Výkon svítidla: 100,0 W
Výška svítidla: 6,5 m
Stav svítidla: Vyhovující (3)

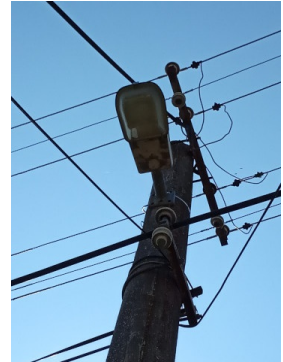

Typ stožáru: betonový
Výška stožáru: 7,0 m
Stav stožáru: Dobrý (2)

Uložení kabelu: Vzdušné
Typ kabelu:

Poznámka:



SVĚTELNÝ BOD Č. 03-0459

Obec: Pohořelice
Část obce: Pohořelice
**Rozvaděč -
větev:** Pohořelice - RVO - RVO03
Počet svítidel: 1
Celkový výkon: 100,0 W

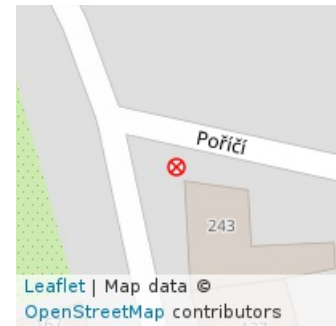

Číslo svítidla: 01
Typ svítidla: uliční
Druh svítidla: CITY 4443370
Výrobce: Elektrosvit
Výkon svítidla: 100,0 W
Výška svítidla: 6,0 m
Stav svítidla: Vyhovující (3)

Typ stožáru: betonový
Výška stožáru: 7,0 m
Stav stožáru: Dobrý (2)

Uložení kabelu: Vzdušné
Typ kabelu:

Poznámka:



SVĚTELNÝ BOD Č. 03-0460

Obec: Pohořelice
Část obce: Pohořelice
**Rozvaděč -
větev:** Pohořelice - RVO - RVO03
Počet svítidel: 1
Celkový výkon: 50,0 W

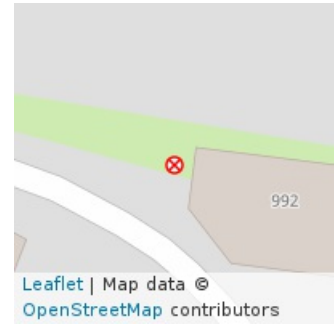

Číslo svítidla: 01
Typ svítidla: uliční
Druh svítidla: LED
Výrobce: V-TAC
Výkon svítidla: 50,0 W
Výška svítidla: 6,0 m
Stav svítidla: Nový (1)

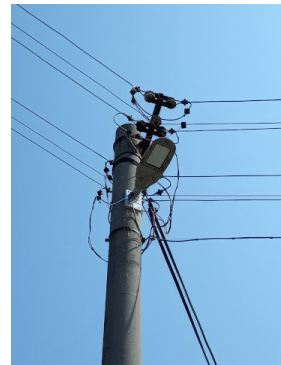

Typ stožáru: betonový
Výška stožáru: 7,0 m
Stav stožáru: Dobrý (2)

Uložení kabelu: Vzdušné

Typ kabelu:

Poznámka:



SVĚTELNÝ BOD Č. 03-0461

Obec: Pohořelice
Část obce: Pohořelice
**Rozvaděč -
větev:** Pohořelice - RVO - RVO03
Počet svítidel: 1
Celkový výkon: 100,0 W



Číslo svítidla: 01
Typ svítidla: uliční
Druh svítidla: CITY 4443370
Výrobce: Elektrosvit
Výkon svítidla: 100,0 W
Výška svítidla: 6,5 m
Stav svítidla: Vyhovující (3)

Typ stožáru: dřevěný
Výška stožáru: 7,0 m
Stav stožáru: Dobrý (2)

Uložení kabelu: Vzdušné
Typ kabelu:

Poznámka:



SVĚTELNÝ BOD Č. 03-0462

Obec: Pohořelice
Část obce: Pohořelice
**Rozvaděč -
větev:** Pohořelice - RVO - RVO03
Počet svítidel: 1
Celkový výkon: 100,0 W

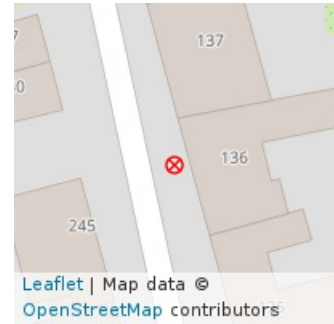

Číslo svítidla: 01
Typ svítidla: uliční
Druh svítidla: CITY 4443370
Výrobce: Elektrosvit
Výkon svítidla: 100,0 W
Výška svítidla: 6,5 m
Stav svítidla: Vyhovující (3)

Typ stožáru: betonový
Výška stožáru: 7,0 m
Stav stožáru: Dobrý (2)

Uložení kabelu: Vzdušné

Typ kabelu:

Poznámka:



SVĚTELNÝ BOD Č. 03-0463

Obec: Pohořelice
Část obce: Pohořelice
**Rozvaděč -
větev:** Pohořelice - RVO - RVO03
Počet svítidel: 1
Celkový výkon: 100,0 W

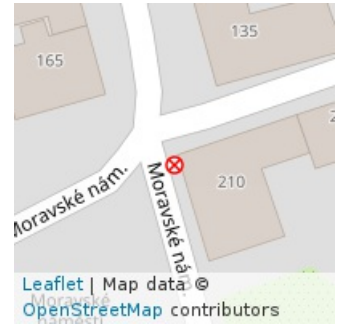

Číslo svítidla: 01
Typ svítidla: uliční
Druh svítidla: CITY 4443370
Výrobce: Elektrosvit
Výkon svítidla: 100,0 W
Výška svítidla: 6,0 m
Stav svítidla: Vyhovující (3)

Typ stožáru: betonový
Výška stožáru: 7,0 m
Stav stožáru: Dobrý (2)

Uložení kabelu: Vzdušné
Typ kabelu:

Poznámka:



SVĚTELNÝ BOD Č. 03-0464

Obec: Pohořelice
Část obce: Pohořelice
**Rozvaděč -
větev:** Pohořelice - RVO - RVO03
Počet svítidel: 1
Celkový výkon: 100,0 W



Číslo svítidla: 01
Typ svítidla: uliční
Druh svítidla: CITY 4443370
Výrobce: Elektrosvit
Výkon svítidla: 100,0 W
Výška svítidla: 6,5 m
Stav svítidla: Vyhovující (3)

Typ stožáru: ocelový
Výška stožáru: 7,0 m
Stav stožáru: Nevyhovující (4)

Uložení kabelu: Vzdušné

Typ kabelu:

Poznámka:



ATOMICON s. r. o. Stupkova 952/18, Olomouc 779 00



SVĚTELNÝ BOD Č. 03-0465

Obec: Pohořelice
Část obce: Pohořelice
**Rozvaděč -
větev:** Pohořelice - RVO - RVO03
Počet svítidel: 1
Celkový výkon: 100,0 W

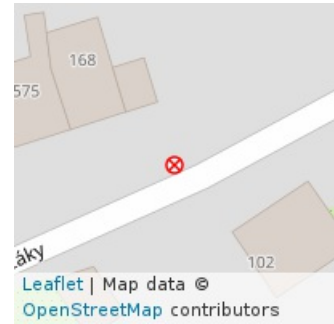

Číslo svítidla: 01
Typ svítidla: uliční
Druh svítidla: CITY 4443370
Výrobce: Elektrosvit
Výkon svítidla: 100,0 W
Výška svítidla: 6,5 m
Stav svítidla: Vyhovující (3)

Typ stožáru: betonový
Výška stožáru: 7,0 m
Stav stožáru: Dobrý (2)

Uložení kabelu: Vzdušné
Typ kabelu:

Poznámka:



SVĚTELNÝ BOD Č. 03-0466

Obec: Pohořelice
Část obce: Pohořelice
**Rozvaděč -
větev:** Pohořelice - RVO - RVO03
Počet svítidel: 1
Celkový výkon: 110,0 W

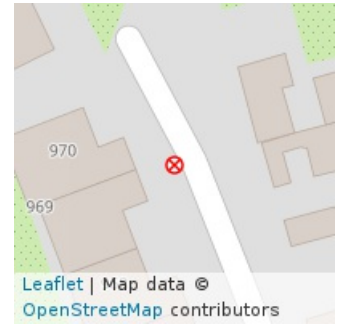

Číslo svítidla: 01
Typ svítidla: uliční
Druh svítidla: 4441970
Výrobce: Elektrosvit
Výkon svítidla: 110,0 W
Výška svítidla: 6,5 m
Stav svítidla: Vyhovující (3)

Typ stožáru: betonový
Výška stožáru: 7,0 m
Stav stožáru: Dobrý (2)

Uložení kabelu: Vzdušné

Typ kabelu:

Poznámka:



SVĚTELNÝ BOD Č. 03-0467

Obec: Pohořelice
Část obce: Pohořelice
**Rozvaděč -
větev:** Pohořelice - RVO - RVO03
Počet svítidel: 1
Celkový výkon: 110,0 W

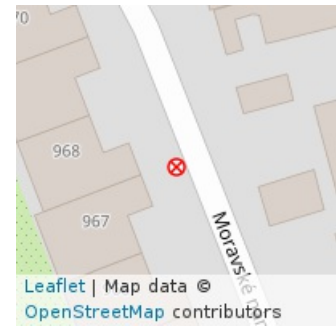

Číslo svítidla: 01
Typ svítidla: uliční
Druh svítidla: 4441970
Výrobce: Elektrosvit
Výkon svítidla: 110,0 W
Výška svítidla: 6,5 m
Stav svítidla: Vyhovující (3)

Typ stožáru: betonový
Výška stožáru: 7,0 m
Stav stožáru: Dobrý (2)

Uložení kabelu: Vzdušné
Typ kabelu:

Poznámka:



SVĚTELNÝ BOD Č. 03-0468

Obec: Pohořelice
Část obce: Pohořelice
**Rozvaděč -
větev:** Pohořelice - RVO - RVO03
Počet svítidel: 1
Celkový výkon: 50,0 W

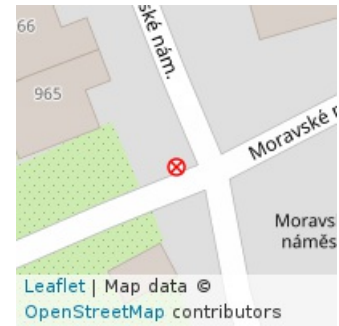

Číslo svítidla: 01
Typ svítidla: uliční
Druh svítidla: LED
Výrobce: V-TAC
Výkon svítidla: 50,0 W
Výška svítidla: 6,0 m
Stav svítidla: Nový (1)

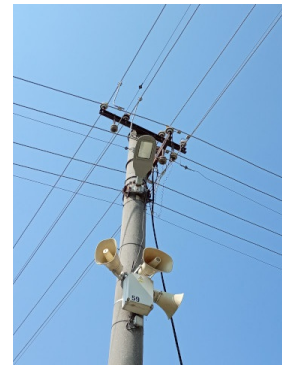

Typ stožáru: betonový
Výška stožáru: 7,0 m
Stav stožáru: Dobrý (2)

Uložení kabelu: Vzdušné

Typ kabelu:

Poznámka:



SVĚTELNÝ BOD Č. 03-0469

Obec: Pohořelice
Část obce: Pohořelice
**Rozvaděč -
větev:** Pohořelice - RVO - RVO03
Počet svítidel: 1
Celkový výkon: 250,0 W

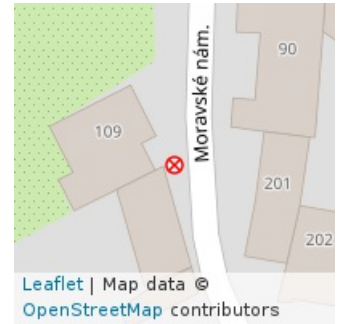

Číslo svítidla: 01
Typ svítidla: uliční
Druh svítidla: 4442315
Výrobce: Elektrosvit
Výkon svítidla: 250,0 W
Výška svítidla: 7,0 m
Stav svítidla: Vyhovující (3)

Typ stožáru: betonový
Výška stožáru: 7,0 m
Stav stožáru: Dobrý (2)

Uložení kabelu: Vzdušné
Typ kabelu:

Poznámka:



SVĚTELNÝ BOD Č. 03-0470

Obec: Pohořelice
Část obce: Pohořelice
**Rozvaděč -
větev:** Pohořelice - RVO - RVO03
Počet svítidel: 1
Celkový výkon: 100,0 W

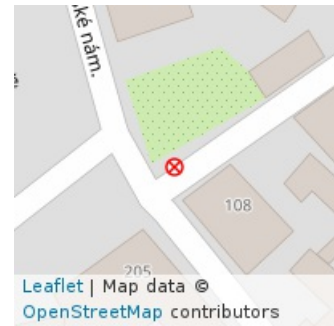

Číslo svítidla: 01
Typ svítidla: uliční
Druh svítidla: CITY 4443370
Výrobce: Elektrosvit
Výkon svítidla: 100,0 W
Výška svítidla: 6,5 m
Stav svítidla: Vyhovující (3)

Typ stožáru: betonový
Výška stožáru: 7,0 m
Stav stožáru: Dobrý (2)

Uložení kabelu: Vzdušné
Typ kabelu:

Poznámka:



ATOMICON s. r. o. Stupkova 952/18, Olomouc 779 00



SVĚTELNÝ BOD Č. 03-0471

Obec: Pohořelice
Část obce: Pohořelice
**Rozvaděč -
větev:** Pohořelice - RVO - RVO03
Počet svítidel: 1
Celkový výkon: 100,0 W

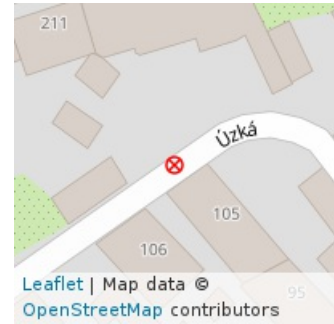

Číslo svítidla: 01
Typ svítidla: uliční
Druh svítidla: CITY 4443370
Výrobce: Elektrosvit
Výkon svítidla: 100,0 W
Výška svítidla: 7,0 m
Stav svítidla: Vyhovující (3)

Typ stožáru: betonový
Výška stožáru: 7,0 m
Stav stožáru: Dobrý (2)

Uložení kabelu: Vzdušné
Typ kabelu:

Poznámka:



SVĚTELNÝ BOD Č. 03-0472

Obec: Pohořelice
Část obce: Pohořelice
**Rozvaděč -
větev:** Pohořelice - RVO - RVO03
Počet svítidel: 1
Celkový výkon: 70,0 W

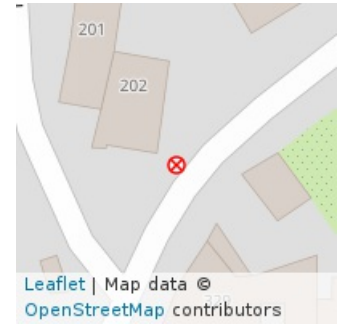

Číslo svítidla: 01
Typ svítidla: uliční
Druh svítidla: Mushroom
Výrobce: Siteco
Výkon svítidla: 70,0 W
Výška svítidla: 5,0 m
Stav svítidla: Vyhovující (3)

Typ stožáru: ocelový
Výška stožáru: 5,0 m
Stav stožáru: Dobrý (2)

Uložení kabelu: Zemní

Typ kabelu:

Poznámka:



SVĚTELNÝ BOD Č. 03-0473

Obec: Pohořelice
Část obce: Pohořelice
**Rozvaděč -
větev:** Pohořelice - RVO - RVO03
Počet svítidel: 1
Celkový výkon: 70,0 W

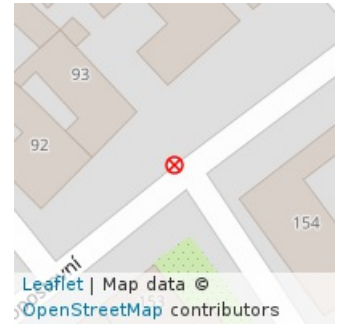

Číslo svítidla: 01
Typ svítidla: uliční
Druh svítidla: Mushroom
Výrobce: Siteco
Výkon svítidla: 70,0 W
Výška svítidla: 5,0 m
Stav svítidla: Vyhovující (3)

Typ stožáru: ocelový
Výška stožáru: 5,0 m
Stav stožáru: Dobrý (2)

Uložení kabelu: Zemní

Typ kabelu:

Poznámka:



SVĚTELNÝ BOD Č. 03-0474

Obec: Pohořelice
Část obce: Pohořelice
**Rozvaděč -
větev:** Pohořelice - RVO - RVO03
Počet svítidel: 1
Celkový výkon: 70,0 W

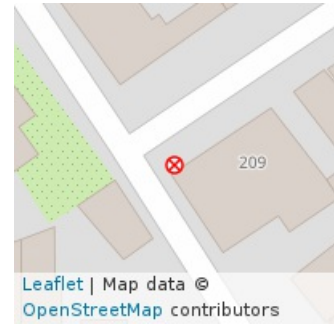

Číslo svítidla: 01
Typ svítidla: uliční
Druh svítidla: Mushroom
Výrobce: Siteco
Výkon svítidla: 70,0 W
Výška svítidla: 5,0 m
Stav svítidla: Vyhovující (3)

Typ stožáru: ocelový
Výška stožáru: 5,0 m
Stav stožáru: Dobrý (2)

Uložení kabelu: Zemní

Typ kabelu:

Poznámka:



ATOMICON s. r. o. Stupkova 952/18, Olomouc 779 00



SVĚTELNÝ BOD Č. 03-0475

Obec: Pohořelice
Část obce: Pohořelice
**Rozvaděč -
větev:** Pohořelice - RVO - RVO03
Počet svítidel: 1
Celkový výkon: 70,0 W

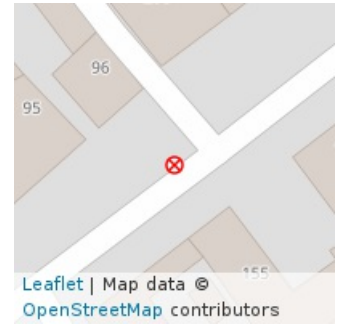

Číslo svítidla: 01
Typ svítidla: uliční
Druh svítidla: Mushroom
Výrobce: Siteco
Výkon svítidla: 70,0 W
Výška svítidla: 5,0 m
Stav svítidla: Vyhovující (3)

Typ stožáru: ocelový
Výška stožáru: 5,0 m
Stav stožáru: Dobrý (2)

Uložení kabelu: Zemní

Typ kabelu:

Poznámka:



SVĚTELNÝ BOD Č. 03-0476

Obec: Pohořelice
Část obce: Pohořelice
**Rozvaděč -
větev:** Pohořelice - RVO - RVO03
Počet svítidel: 1
Celkový výkon: 70,0 W

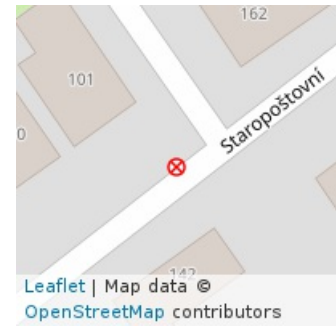

Číslo svítidla: 01
Typ svítidla: uliční
Druh svítidla: Mushroom
Výrobce: Siteco
Výkon svítidla: 70,0 W
Výška svítidla: 5,0 m
Stav svítidla: Vyhovující (3)

Typ stožáru: ocelový
Výška stožáru: 5,0 m
Stav stožáru: Dobrý (2)

Uložení kabelu: Zemní

Typ kabelu:

Poznámka:



ATOMICON s. r. o. Stupkova 952/18, Olomouc 779 00



SVĚTELNÝ BOD Č. 03-1107

Obec: Pohořelice
Část obce: Pohořelice
**Rozvaděč -
větev:** Pohořelice - RVO - RVO03
Počet svítidel: 1
Celkový výkon: 100,0 W

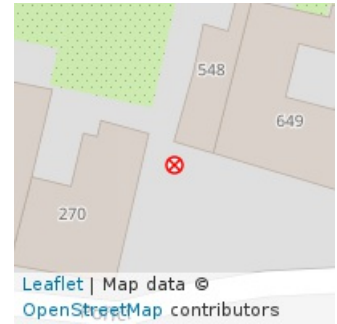

Číslo svítidla: 01
Typ svítidla: uliční
Druh svítidla: CITY 4443370
Výrobce: Elektrosvit
Výkon svítidla: 100,0 W
Výška svítidla: 7,0 m
Stav svítidla: Vyhovující (3)

Typ stožáru: betonový
Výška stožáru: 7,0 m
Stav stožáru: Dobrý (2)

Uložení kabelu: Vzdušné
Typ kabelu:

Poznámka:



SVĚTELNÝ BOD Č. 04-0247

Obec: Pohořelice
Část obce: Pohořelice
**Rozvaděč -
větev:** Pohořelice - RVO - RVO04
Počet svítidel: 1
Celkový výkon: 80,0 W

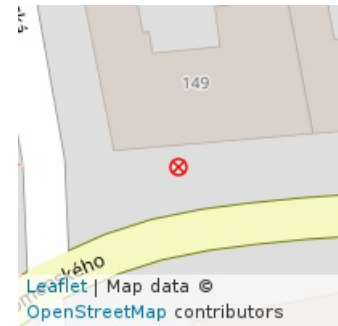

Číslo svítidla: 01
Typ svítidla: uliční výložníkové
Druh svítidla: LL STREET ECS62-NA-067-36-80W-AT-40K-C75
Výrobce: LEADER LIGHT
Výkon svítidla: 80,0 W
Výška svítidla: 9,0 m
Stav svítidla: Nový (1)



Typ stožáru: ocelový
Výška stožáru: 9,0 m
Stav stožáru: Dobrý (2)

Uložení kabelu: Vzdušné

Typ kabelu:

Poznámka:



SVĚTELNÝ BOD Č. 04-0249

Obec: Pohořelice
Část obce: Pohořelice
**Rozvaděč -
větev:** Pohořelice - RVO - RVO04
Počet svítidel: 1
Celkový výkon: 50,0 W

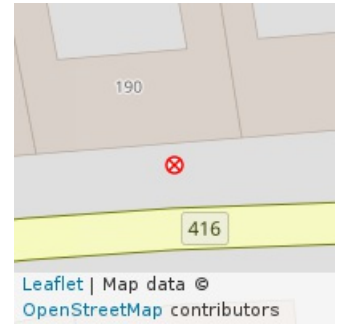

Číslo svítidla: 01
Typ svítidla: uliční výložníkové
Druh svítidla: SMD Streetlight
Výrobce: V-TAC
Výkon svítidla: 50,0 W
Výška svítidla: 9,0 m
Stav svítidla: Nový (1)



Typ stožáru: betonový
Výška stožáru: 9,0 m
Stav stožáru: Nevyhovující (4)

Uložení kabelu: Vzdušné

Typ kabelu:

Poznámka:



SVĚTELNÝ BOD Č. 04-0251

Obec: Pohořelice
Část obce: Pohořelice
**Rozvaděč -
větev:** Pohořelice - RVO - RVO04
Počet svítidel: 1
Celkový výkon: 50,0 W



Číslo svítidla: 01
Typ svítidla: uliční výložníkové
Druh svítidla: SMD Streetlight
Výrobce: V-TAC
Výkon svítidla: 50,0 W
Výška svítidla: 9,0 m
Stav svítidla: Nový (1)



Typ stožáru: betonový
Výška stožáru: 9,0 m
Stav stožáru: Dobrý (2)

Uložení kabelu: Vzdušné

Typ kabelu:

Poznámka:



SVĚTELNÝ BOD Č. 04-0253

Obec: Pohořelice
Část obce: Pohořelice
**Rozvaděč -
větev:** Pohořelice - RVO - RVO04
Počet svítidel: 1
Celkový výkon: 250,0 W

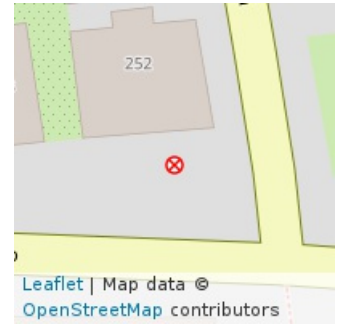

Číslo svítidla: 01
Typ svítidla: uliční výložníkové
Druh svítidla: 4442315
Výrobce: Elektrosvit
Výkon svítidla: 250,0 W
Výška svítidla: 9,0 m
Stav svítidla: Vyhovující (3)

Typ stožáru: betonový
Výška stožáru: 9,0 m
Stav stožáru: Dobrý (2)

Uložení kabelu: Vzdušné
Typ kabelu:

Poznámka:



SVĚTELNÝ BOD Č. 04-0256

Obec: Pohořelice
Část obce: Pohořelice
**Rozvaděč -
větev:** Pohořelice - RVO - RVO04
Počet svítidel: 1
Celkový výkon: 95,0 W



Číslo svítidla: 01
Typ svítidla: uliční výložníkové
Druh svítidla: Luma
Výrobce: Philips
Výkon svítidla: 95,0 W
Výška svítidla: 9,0 m
Stav svítidla: Nový (1)



Typ stožáru: betonový
Výška stožáru: 9,0 m
Stav stožáru: Dobrý (2)

Uložení kabelu: Zemní

Typ kabelu:

Poznámka:



SVĚTELNÝ BOD Č. 04-0264

Obec: Pohořelice
Část obce: Pohořelice
**Rozvaděč -
větev:** Pohořelice - RVO - RVO04
Počet svítidel: 1
Celkový výkon: 95,0 W

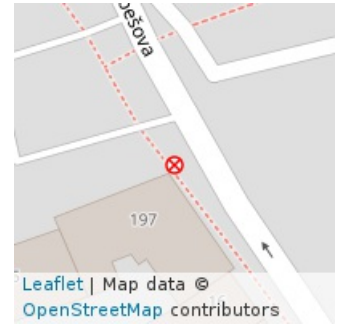

Číslo svítidla: 01
Typ svítidla: uliční výložníkové
Druh svítidla: Luma
Výrobce: Philips
Výkon svítidla: 95,0 W
Výška svítidla: 6,0 m
Stav svítidla: Nový (1)



Typ stožáru: ocelový
Výška stožáru: 6,0 m
Stav stožáru: Dobrý (2)

Uložení kabelu: Zemní

Typ kabelu:

Poznámka:



SVĚTELNÝ BOD Č. 04-0265

Obec: Pohořelice
Část obce: Pohořelice
**Rozvaděč -
větev:** Pohořelice - RVO - RVO04
Počet svítidel: 1
Celkový výkon: 95,0 W

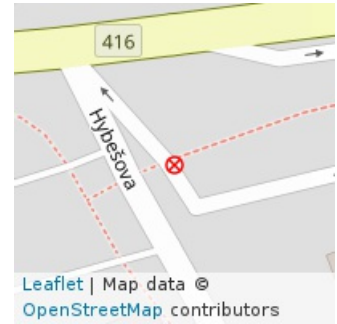

Číslo svítidla: 01
Typ svítidla: uliční výložníkové
Druh svítidla: Luma
Výrobce: Philips
Výkon svítidla: 95,0 W
Výška svítidla: 7,0 m
Stav svítidla: Nový (1)

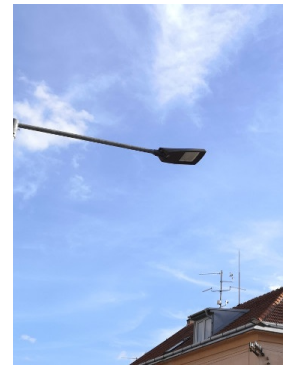

Typ stožáru: ocelový
Výška stožáru: 7,0 m
Stav stožáru: Dobrý (2)

Uložení kabelu: Zemní

Typ kabelu:

Poznámka:



SVĚTELNÝ BOD Č. 04-0266

Obec: Pohořelice
Část obce: Pohořelice
**Rozvaděč -
větev:** Pohořelice - RVO - RVO04
Počet svítidel: 1
Celkový výkon: 95,0 W

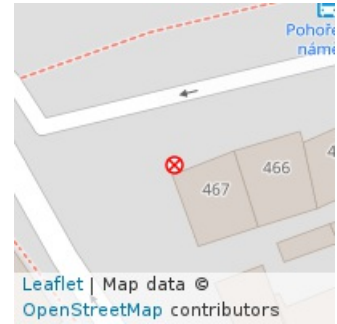

Číslo svítidla: 01
Typ svítidla: uliční výložníkové
Druh svítidla: Luma
Výrobce: Philips
Výkon svítidla: 95,0 W
Výška svítidla: 9,0 m
Stav svítidla: Nový (1)

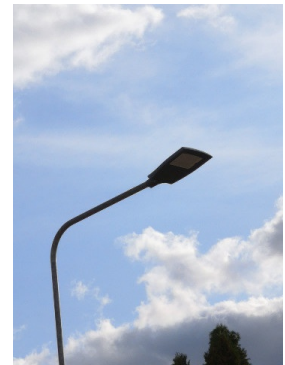

Typ stožáru: ocelový
Výška stožáru: 9,0 m
Stav stožáru: Dobrý (2)

Uložení kabelu: Zemní

Typ kabelu:

Poznámka:



SVĚTELNÝ BOD Č. 04-0267

Obec: Pohořelice
Část obce: Pohořelice
**Rozvaděč -
větev:** Pohořelice - RVO - RVO04
Počet svítidel: 1
Celkový výkon: 95,0 W

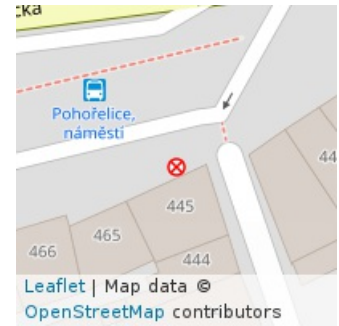

Číslo svítidla: 01
Typ svítidla: uliční výložníkové
Druh svítidla: Luma
Výrobce: Philips
Výkon svítidla: 95,0 W
Výška svítidla: 9,0 m
Stav svítidla: Nový (1)

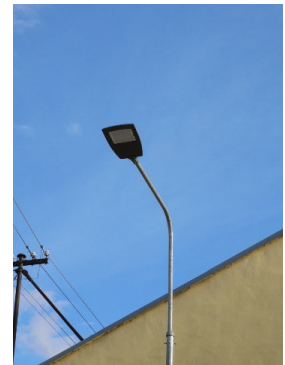

Typ stožáru: ocelový
Výška stožáru: 9,0 m
Stav stožáru: Dobrý (2)

Uložení kabelu: Zemní

Typ kabelu:

Poznámka:



ATOMICON s. r. o. Stupkova 952/18, Olomouc 779 00



SVĚTELNÝ BOD Č. 04-0268

Obec: Pohořelice
Část obce: Pohořelice
**Rozvaděč -
větev:** Pohořelice - RVO - RVO04
Počet svítidel: 2
Celkový výkon: 240,0 W

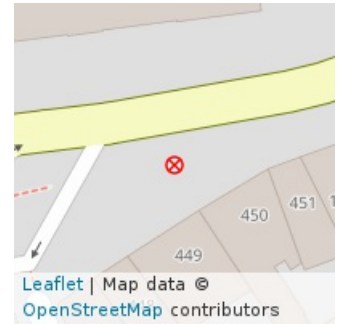

Číslo svítidla: 02
Typ svítidla: uliční výložníkové
Druh svítidla: Luma
Výrobce: Philips
Výkon svítidla: 120,0 W
Výška svítidla: 9,0 m
Stav svítidla: Nový (1)

Číslo svítidla: 01
Typ svítidla: uliční výložníkové
Druh svítidla: Luma
Výrobce: Philips
Výkon svítidla: 120,0 W
Výška svítidla: 9,0 m
Stav svítidla: Nový (1)

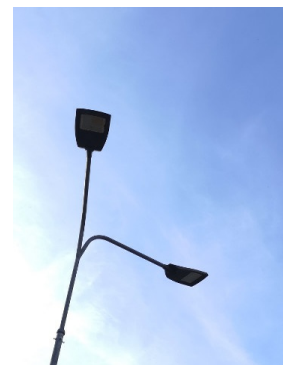

Typ stožáru: ocelový
Výška stožáru: 9,0 m
Stav stožáru: Nový (1)

Uložení kabelu: Zemní

Typ kabelu:

Poznámka:



SVĚTELNÝ BOD Č. 04-0269

Obec: Pohořelice
Část obce: Pohořelice
**Rozvaděč -
větev:** Pohořelice - RVO - RVO04
Počet svítidel: 2
Celkový výkon: 240,0 W

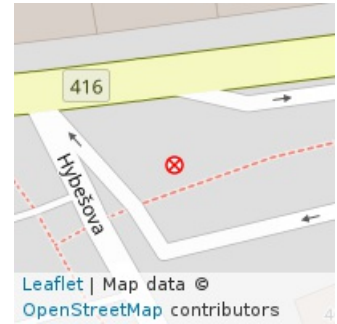

Číslo svítidla: 02
Typ svítidla: uliční výložníkové
Druh svítidla: Luma
Výrobce: Philips
Výkon svítidla: 120,0 W
Výška svítidla: 9,0 m
Stav svítidla: Nový (1)

Číslo svítidla: 01
Typ svítidla: uliční výložníkové
Druh svítidla: Luma
Výrobce: Philips
Výkon svítidla: 120,0 W
Výška svítidla: 9,0 m
Stav svítidla: Nový (1)



Typ stožáru: ocelový
Výška stožáru: 9,0 m
Stav stožáru: Nový (1)

Uložení kabelu: Zemní

Typ kabelu:

Poznámka:



SVĚTELNÝ BOD Č. 04-0270

Obec: Pohořelice
Část obce: Pohořelice
**Rozvaděč -
větev:** Pohořelice - RVO - RVO04
Počet svítidel: 2
Celkový výkon: 240,0 W



Číslo svítidla: 02
Typ svítidla: uliční výložníkové
Druh svítidla: Luma
Výrobce: Philips
Výkon svítidla: 120,0 W
Výška svítidla: 9,0 m
Stav svítidla: Nový (1)

Číslo svítidla: 01
Typ svítidla: uliční výložníkové
Druh svítidla: Luma
Výrobce: Philips
Výkon svítidla: 120,0 W
Výška svítidla: 9,0 m
Stav svítidla: Nový (1)



Typ stožáru: ocelový
Výška stožáru: 9,0 m
Stav stožáru: Nový (1)

Uložení kabelu: Zemní

Typ kabelu:

Poznámka:



SVĚTELNÝ BOD Č. 04-0271

Obec: Pohořelice
Část obce: Pohořelice
**Rozvaděč -
větev:** Pohořelice - RVO - RVO04
Počet svítidel: 1
Celkový výkon: 250,0 W

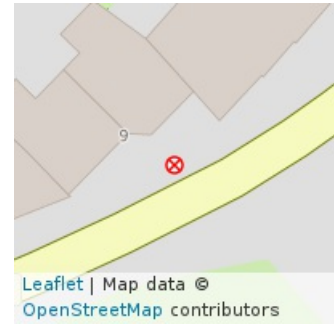

Číslo svítidla: 01
Typ svítidla: uliční výložníkové
Druh svítidla: 4442315
Výrobce: Elektrosvit
Výkon svítidla: 250,0 W
Výška svítidla: 9,0 m
Stav svítidla: Vyhovující (3)

Typ stožáru: ocelový

Uložení kabelu: Zemní

Výška stožáru: 9,0 m

Typ kabelu:

Stav stožáru: Dobrý (2)

Poznámka:



SVĚTELNÝ BOD Č. 04-0274

Obec: Pohořelice
Část obce: Pohořelice
**Rozvaděč -
větev:** Pohořelice - RVO - RVO04
Počet svítidel: 3
Celkový výkon: 300,0 W

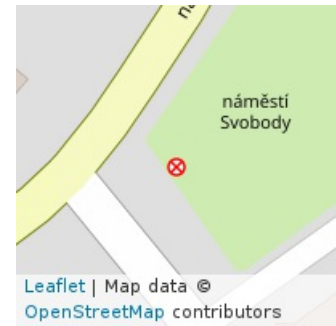

Číslo svítidla: 03
Typ svítidla: uliční výložníkové
Druh svítidla: SR200
Výrobce: Siteco
Výkon svítidla: 100,0 W
Výška svítidla: 9,0 m
Stav svítidla: Vyhovující (3)

Číslo svítidla: 02
Typ svítidla: uliční výložníkové
Druh svítidla: SR200
Výrobce: Siteco
Výkon svítidla: 100,0 W
Výška svítidla: 9,0 m
Stav svítidla: Vyhovující (3)

Číslo svítidla: 01
Typ svítidla: uliční výložníkové
Druh svítidla: SR200
Výrobce: Siteco
Výkon svítidla: 100,0 W
Výška svítidla: 9,0 m
Stav svítidla: Vyhovující (3)

Typ stožáru: ocelový
Výška stožáru: 9,0 m
Stav stožáru: Dobrý (2)

Uložení kabelu: Zemní

Typ kabelu:

Poznámka:



ATOMICON s. r. o. Stupkova 952/18, Olomouc 779 00



SVĚTELNÝ BOD Č. 04-0275

Obec: Pohořelice
Část obce: Pohořelice
**Rozvaděč -
větev:** Pohořelice - RVO - RVO04
Počet svítidel: 3
Celkový výkon: 300,0 W

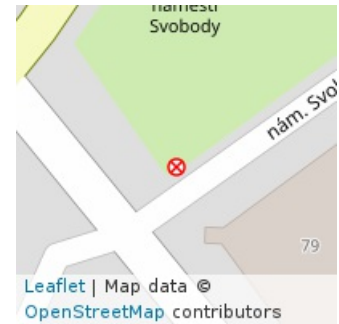

Číslo svítidla: 03
Typ svítidla: uliční výložníkové
Druh svítidla: SR200
Výrobce: Siteco
Výkon svítidla: 100,0 W
Výška svítidla: 9,0 m
Stav svítidla: Vyhovující (3)

Číslo svítidla: 02
Typ svítidla: uliční výložníkové
Druh svítidla: SR200
Výrobce: Siteco
Výkon svítidla: 100,0 W
Výška svítidla: 9,0 m
Stav svítidla: Vyhovující (3)

Číslo svítidla: 01
Typ svítidla: uliční výložníkové
Druh svítidla: SR200
Výrobce: Siteco
Výkon svítidla: 100,0 W
Výška svítidla: 9,0 m
Stav svítidla: Vyhovující (3)

Typ stožáru: ocelový
Výška stožáru: 9,0 m
Stav stožáru: Dobrý (2)

Uložení kabelu: Zemní

Typ kabelu:

Poznámka:



ATOMICON s. r. o. Stupkova 952/18, Olomouc 779 00



SVĚTELNÝ BOD Č. 04-0276

Obec: Pohořelice
Část obce:
**Rozvaděč -
větev:** Pohořelice - RVO - RVO04
Počet svítidel: 3
Celkový výkon: 300,0 W

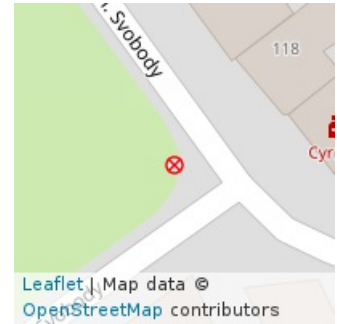

Číslo svítidla: 03
Typ svítidla: uliční výložníkové
Druh svítidla: SR200
Výrobce: Siteco
Výkon svítidla: 100,0 W
Výška svítidla: 9,0 m
Stav svítidla: Vyhovující (3)

Číslo svítidla: 02
Typ svítidla: uliční výložníkové
Druh svítidla: SR200
Výrobce: Siteco
Výkon svítidla: 100,0 W
Výška svítidla: 9,0 m
Stav svítidla: Vyhovující (3)

Číslo svítidla: 01
Typ svítidla: uliční výložníkové
Druh svítidla: SR200
Výrobce: Siteco
Výkon svítidla: 100,0 W
Výška svítidla: 9,0 m
Stav svítidla: Vyhovující (3)

Typ stožáru: ocelový
Výška stožáru: 9,0 m
Stav stožáru: Dobrý (2)

Uložení kabelu: Zemní
Typ kabelu:

Poznámka:



ATOMICON s. r. o. Stupkova 952/18, Olomouc 779 00



SVĚTELNÝ BOD Č. 04-0277

Obec: Pohořelice
Část obce:
**Rozvaděč -
větev:** Pohořelice - RVO - RVO04
Počet svítidel: 3
Celkový výkon: 300,0 W

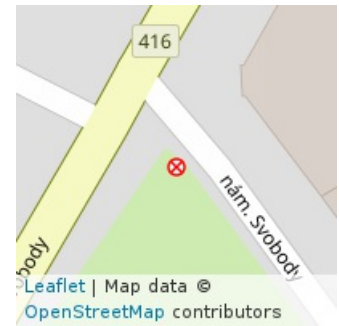

Číslo svítidla: 03
Typ svítidla: uliční výložníkové
Druh svítidla: SR200
Výrobce: Siteco
Výkon svítidla: 100,0 W
Výška svítidla: 9,0 m
Stav svítidla: Vyhovující (3)

Číslo svítidla: 02
Typ svítidla: uliční výložníkové
Druh svítidla: SR200
Výrobce: Siteco
Výkon svítidla: 100,0 W
Výška svítidla: 9,0 m
Stav svítidla: Vyhovující (3)

Číslo svítidla: 01
Typ svítidla: uliční výložníkové
Druh svítidla: SR200
Výrobce: Siteco
Výkon svítidla: 100,0 W
Výška svítidla: 9,0 m
Stav svítidla: Vyhovující (3)

Typ stožáru: ocelový
Výška stožáru: 9,0 m
Stav stožáru: Dobrý (2)

Uložení kabelu: Zemní

Typ kabelu:

Poznámka:



ATOMICON s. r. o. Stupkova 952/18, Olomouc 779 00



SVĚTELNÝ BOD Č. 04-0279

Obec: Pohořelice
Část obce: Pohořelice
**Rozvaděč -
větev:** Pohořelice - RVO - RVO04
Počet svítidel: 1
Celkový výkon: 250,0 W

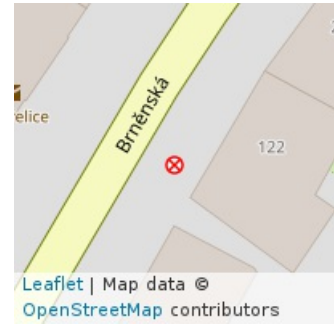

Číslo svítidla: 01
Typ svítidla: uliční výložníkové
Druh svítidla: 4442315
Výrobce: Elektrosvit
Výkon svítidla: 250,0 W
Výška svítidla: 9,0 m
Stav svítidla: Vyhovující (3)

Typ stožáru: ocelový
Výška stožáru: 9,0 m
Stav stožáru: Dobrý (2)

Uložení kabelu: Zemní

Typ kabelu:

Poznámka:



SVĚTELNÝ BOD Č. 04-0281

Obec: Pohořelice
Část obce: Pohořelice
**Rozvaděč -
větev:** Pohořelice - RVO - RVO04
Počet svítidel: 1
Celkový výkon: 100,0 W

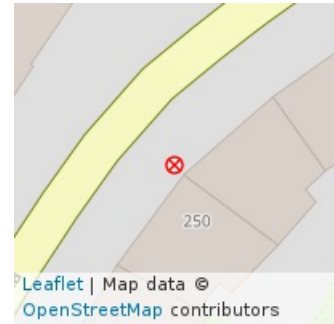

Číslo svítidla: 01
Typ svítidla: uliční výložníkové
Druh svítidla: SR200
Výrobce: Siteco
Výkon svítidla: 100,0 W
Výška svítidla: 9,0 m
Stav svítidla: Vyhovující (3)



Typ stožáru: ocelový
Výška stožáru: 9,0 m
Stav stožáru: Nevyhovující (4)

Uložení kabelu: Zemní

Typ kabelu:

Poznámka:



SVĚTELNÝ BOD Č. 04-0282

Obec: Pohořelice
Část obce: Pohořelice
**Rozvaděč -
větev:** Pohořelice - RVO - RVO04
Počet svítidel: 1
Celkový výkon: 50,0 W

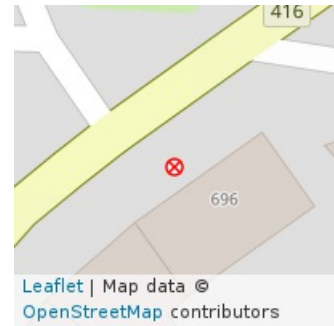

Číslo svítidla: 01
Typ svítidla: uliční výložníkové
Druh svítidla: LED
Výrobce: V-TAC
Výkon svítidla: 50,0 W
Výška svítidla: 9,0 m
Stav svítidla: Nový (1)



Typ stožáru: ocelový
Výška stožáru: 9,0 m
Stav stožáru: Dobrý (2)

Uložení kabelu: Zemní

Typ kabelu:

Poznámka:



SVĚTELNÝ BOD Č. 04-0284

Obec: Pohořelice
Část obce: Pohořelice
**Rozvaděč -
větev:** Pohořelice - RVO - RVO04
Počet svítidel: 1
Celkový výkon: 250,0 W

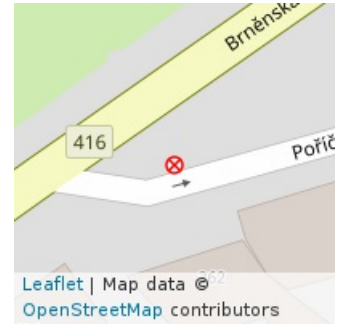

Číslo svítidla: 01
Typ svítidla: uliční výložníkové
Druh svítidla: 4442315
Výrobce: Elektrosvit
Výkon svítidla: 250,0 W
Výška svítidla: 9,0 m
Stav svítidla: Vyhovující (3)

Typ stožáru: betonový
Výška stožáru: 9,0 m
Stav stožáru: Dobrý (2)

Uložení kabelu: Zemní

Typ kabelu:

Poznámka:



SVĚTELNÝ BOD Č. 04-0287

Obec: Pohořelice
Část obce: Pohořelice
**Rozvaděč -
větev:** Pohořelice - RVO - RVO04
Počet svítidel: 1
Celkový výkon: 50,0 W

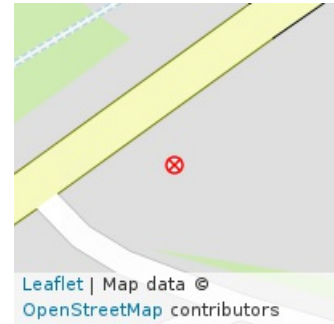

Číslo svítidla: 01
Typ svítidla: uliční výložníkové
Druh svítidla: LED
Výrobce: V-TAC
Výkon svítidla: 50,0 W
Výška svítidla: 9,0 m
Stav svítidla: Vyhovující (3)



Typ stožáru: betonový
Výška stožáru: 9,0 m
Stav stožáru: Dobrý (2)

Uložení kabelu: Zemní

Typ kabelu:

Poznámka:



SVĚTELNÝ BOD Č. 04-0289

Obec: Pohořelice
Část obce: Pohořelice
**Rozvaděč -
větev:** Pohořelice - RVO - RVO04
Počet svítidel: 1
Celkový výkon: 110,0 W



Číslo svítidla: 01
Typ svítidla: uliční výložníkové
Druh svítidla: Malaga
Výrobce: Philips
Výkon svítidla: 110,0 W
Výška svítidla: 9,0 m
Stav svítidla: Nový (1)

Typ stožáru: ocelový
Výška stožáru: 9,0 m
Stav stožáru: Dobrý (2)

Uložení kabelu: Zemní

Typ kabelu:

Poznámka:





SVĚTELNÝ BOD Č. 04-0291

Obec: Pohořelice
Část obce: Pohořelice
**Rozvaděč -
větev:** Pohořelice - RVO - RVO04
Počet svítidel: 2
Celkový výkon: 220,0 W

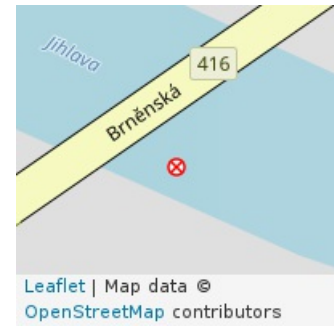

Číslo svítidla: 02
Typ svítidla: uliční výložníkové
Druh svítidla: Malaga
Výrobce: Philips
Výkon svítidla: 110,0 W
Výška svítidla: 9,0 m
Stav svítidla: Vyhovující (3)

Číslo svítidla: 01
Typ svítidla: uliční výložníkové
Druh svítidla: Malaga
Výrobce: Philips
Výkon svítidla: 110,0 W
Výška svítidla: 9,0 m
Stav svítidla: Vyhovující (3)

Typ stožáru: ocelový
Výška stožáru: 9,0 m
Stav stožáru: Dobrý (2)

Uložení kabelu: Zemní

Typ kabelu:

Poznámka:



SVĚTELNÝ BOD Č. 04-0293

Obec: Pohořelice
Část obce: Pohořelice
**Rozvaděč -
větev:** Pohořelice - RVO - RVO04
Počet svítidel: 2
Celkový výkon: 220,0 W



Číslo svítidla: 02
Typ svítidla: uliční výložníkové
Druh svítidla: Malaga
Výrobce: Philips
Výkon svítidla: 110,0 W
Výška svítidla: 9,0 m
Stav svítidla: Vyhovující (3)

Číslo svítidla: 01
Typ svítidla: uliční výložníkové
Druh svítidla: Malaga
Výrobce: Philips
Výkon svítidla: 110,0 W
Výška svítidla: 9,0 m
Stav svítidla: Vyhovující (3)

Typ stožáru: ocelový
Výška stožáru: 9,0 m
Stav stožáru: Dobrý (2)

Uložení kabelu: Zemní

Typ kabelu:

Poznámka:



SVĚTELNÝ BOD Č. 04-0295

Obec: Pohořelice
Část obce: Pohořelice
**Rozvaděč -
větev:** Pohořelice - RVO - RVO04
Počet svítidel: 1
Celkový výkon: 110,0 W



Číslo svítidla: 01
Typ svítidla: uliční výložníkové
Druh svítidla: Malaga
Výrobce: Philips
Výkon svítidla: 110,0 W
Výška svítidla: 9,0 m
Stav svítidla: Vyhovující (3)

Typ stožáru: ocelový

Uložení kabelu: Zemní

Výška stožáru: 9,0 m

Typ kabelu:

Stav stožáru: Dobrý (2)

Poznámka:



SVĚTELNÝ BOD Č. 04-1091

Obec: Pohořelice
Část obce: Pohořelice
**Rozvaděč -
větev:** Pohořelice - RVO - RVO04
Počet svítidel: 1
Celkový výkon: 20,0 W

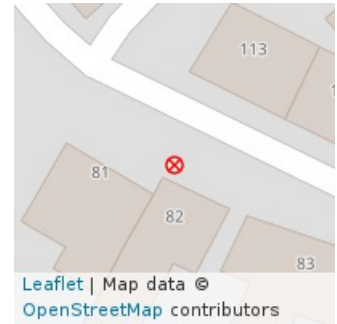

Číslo svítidla: 01
Typ svítidla: uliční
Druh svítidla: Stela
Výrobce: Philips
Výkon svítidla: 20,0 W
Výška svítidla: 6,0 m
Stav svítidla: Nový (1)



Typ stožáru: ocelový
Výška stožáru: 6,0 m
Stav stožáru: Nový (1)

Uložení kabelu: Zemní

Typ kabelu:

Poznámka:



SVĚTELNÝ BOD Č. 04-1092

Obec: Pohořelice
Část obce: Pohořelice
**Rozvaděč -
větev:** Pohořelice - RVO - RVO04
Počet svítidel: 1
Celkový výkon: 20,0 W

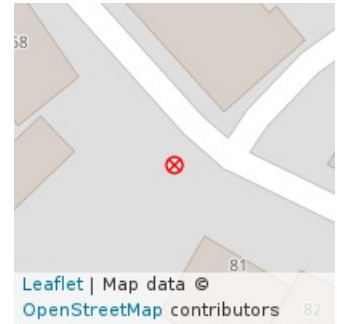

Číslo svítidla: 01
Typ svítidla: uliční
Druh svítidla: Stela
Výrobce: Philips
Výkon svítidla: 20,0 W
Výška svítidla: 6,0 m
Stav svítidla: Nový (1)

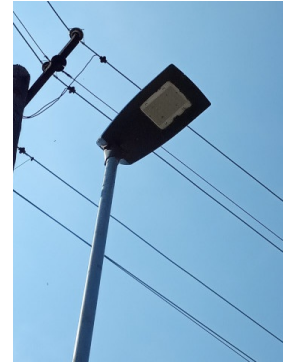

Typ stožáru: ocelový
Výška stožáru: 6,0 m
Stav stožáru: Nový (1)

Uložení kabelu: Zemní

Typ kabelu:

Poznámka:



SVĚTELNÝ BOD Č. 04-1093

Obec: Pohořelice
Část obce: Pohořelice
**Rozvaděč -
větev:** Pohořelice - RVO - RVO04
Počet svítidel: 1
Celkový výkon: 20,0 W

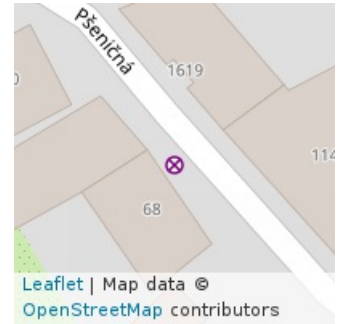

Číslo svítidla: 01
Typ svítidla: uliční
Druh svítidla: Stela
Výrobce: Philips
Výkon svítidla: 20,0 W
Výška svítidla: 6,0 m
Stav svítidla: Nový (1)



Typ stožáru: ocelový
Výška stožáru: 6,0 m
Stav stožáru: Nový (1)

Uložení kabelu: Zemní

Typ kabelu:

Poznámka:



SVĚTELNÝ BOD Č. 04-1094

Obec: Pohořelice
Část obce: Pohořelice
**Rozvaděč -
větev:** Pohořelice - RVO - RVO04
Počet svítidel: 1
Celkový výkon: 20,0 W

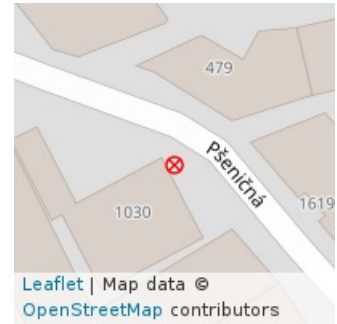

Číslo svítidla: 01
Typ svítidla: uliční
Druh svítidla: Stela
Výrobce: Philips
Výkon svítidla: 20,0 W
Výška svítidla: 6,0 m
Stav svítidla: Dobrý (2)

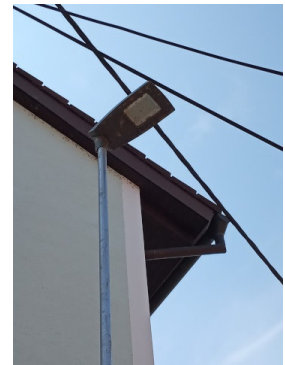

Typ stožáru: ocelový
Výška stožáru: 6,0 m
Stav stožáru: Nový (1)

Uložení kabelu: Zemní

Typ kabelu:

Poznámka:



SVĚTELNÝ BOD Č. 04-1095

Obec: Pohořelice
Část obce: Pohořelice
**Rozvaděč -
větev:** Pohořelice - RVO - RVO04
Počet svítidel: 1
Celkový výkon: 20,0 W

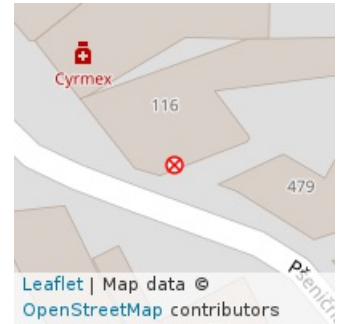

Číslo svítidla: 01
Typ svítidla: uliční výložníkové
Druh svítidla: Stela
Výrobce: Philips
Výkon svítidla: 20,0 W
Výška svítidla: 6,0 m
Stav svítidla: Nový (1)



Typ stožáru:

Uložení kabelu: Zemní

Výška stožáru:

Typ kabelu:

Stav stožáru:

Poznámka:



SVĚTELNÝ BOD Č. 04-2013

Obec: Pohořelice
Část obce: Pohořelice
**Rozvaděč -
větev:** Pohořelice - RVO - RVO04
Počet svítidel: 1
Celkový výkon: 20,0 W

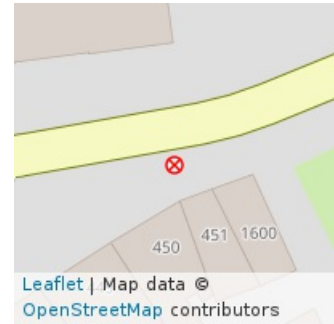

Číslo svítidla: 01
Typ svítidla: uliční výložníkové
Druh svítidla: Stela
Výrobce: Philips
Výkon svítidla: 20,0 W
Výška svítidla: 5,0 m
Stav svítidla: Nový (1)



Typ stožáru: ocelový bezpaticový
Výška stožáru: 5,0 m
Stav stožáru: Dobrý (2)

Uložení kabelu: Zemní

Typ kabelu:

Poznámka:



SVĚTELNÝ BOD Č. 04-2014

Obec: Pohořelice
Část obce: Pohořelice
**Rozvaděč -
větev:** Pohořelice - RVO - RVO04
Počet svítidel: 1
Celkový výkon: 95,0 W



Číslo svítidla: 01
Typ svítidla: uliční výložníkové
Druh svítidla: Luma
Výrobce: Philips
Výkon svítidla: 95,0 W
Výška svítidla: 9,0 m
Stav svítidla: Nový (1)



Typ stožáru: ocelový
Výška stožáru: 9,0 m
Stav stožáru: Dobrý (2)

Uložení kabelu: Zemní

Typ kabelu:

Poznámka:



SVĚTELNÝ BOD Č. 04-2015

Obec: Pohořelice
Část obce: Pohořelice
**Rozvaděč -
větev:** Pohořelice - RVO - RVO04
Počet svítidel: 1
Celkový výkon: 120,0 W

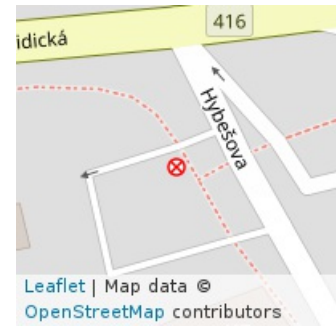

Číslo svítidla: 01
Typ svítidla: uliční výložníkové
Druh svítidla: Luma
Výrobce: Philips
Výkon svítidla: 120,0 W
Výška svítidla: 9,0 m
Stav svítidla: Nový (1)



Typ stožáru: ocelový
Výška stožáru: 7,0 m
Stav stožáru: Dobrý (2)

Uložení kabelu: Zemní

Typ kabelu:

Poznámka:



SVĚTELNÝ BOD Č. 04-2016

Obec: Pohořelice
Část obce: Pohořelice
**Rozvaděč -
větev:** Pohořelice - RVO - RVO04
Počet svítidel: 2
Celkový výkon: 190,0 W



Číslo svítidla: 02
Typ svítidla: uliční výložníkové
Druh svítidla: Luma
Výrobce: Philips
Výkon svítidla: 95,0 W
Výška svítidla: 7,0 m
Stav svítidla: Nový (1)

Číslo svítidla: 01
Typ svítidla: uliční výložníkové
Druh svítidla: Luma
Výrobce: Philips
Výkon svítidla: 95,0 W
Výška svítidla: 7,0 m
Stav svítidla: Nový (1)



Typ stožáru: ocelový
Výška stožáru: 7,0 m
Stav stožáru: Dobrý (2)

Uložení kabelu: Zemní

Typ kabelu:

Poznámka:



SVĚTELNÝ BOD Č. 04-2017

Obec: Pohořelice
Část obce: Pohořelice
**Rozvaděč -
větev:** Pohořelice - RVO - RVO04
Počet svítidel: 1
Celkový výkon: 120,0 W



Číslo svítidla: 01
Typ svítidla: uliční výložníkové
Druh svítidla: Luma
Výrobce: Philips
Výkon svítidla: 120,0 W
Výška svítidla: 7,0 m
Stav svítidla: Nový (1)



Typ stožáru: ocelový
Výška stožáru: 7,0 m
Stav stožáru: Dobrý (2)

Uložení kabelu: Zemní

Typ kabelu:

Poznámka:



SVĚTELNÝ BOD Č. 05-0272

Obec: Pohořelice
Část obce: Pohořelice
**Rozvaděč -
větev:** Pohořelice - RVO - RVO05
Počet svítidel: 1
Celkový výkon: 250,0 W

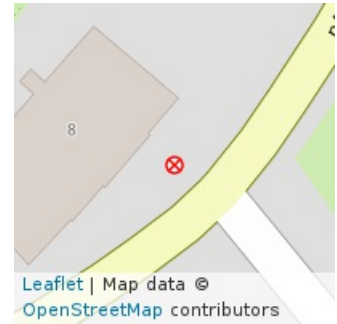

Číslo svítidla: 01
Typ svítidla: uliční výložníkové
Druh svítidla: 4442315
Výrobce: Elektrosvit
Výkon svítidla: 250,0 W
Výška svítidla: 9,0 m
Stav svítidla: Vyhovující (3)

Typ stožáru: betonový patcový
Výška stožáru: 9,0 m
Stav stožáru: Vyhovující (3)

Uložení kabelu: Zemní

Typ kabelu:

Poznámka:



SVĚTELNÝ BOD Č. 05-0273

Obec: Pohořelice
Část obce: Pohořelice
**Rozvaděč -
větev:** Pohořelice - RVO - RVO05
Počet svítidel: 1
Celkový výkon: 250,0 W

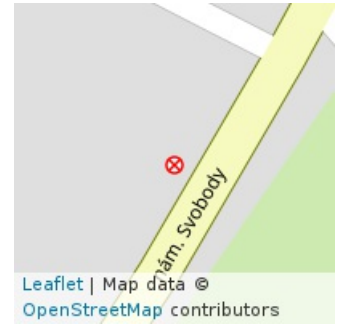

Číslo svítidla: 01
Typ svítidla: uliční výložníkové
Druh svítidla: 4442315
Výrobce: Elektrosvit
Výkon svítidla: 250,0 W
Výška svítidla: 9,0 m
Stav svítidla: Vyhovující (3)

Typ stožáru: ocelový bezpaticový
Výška stožáru: 9,0 m
Stav stožáru: Dobrý (2)

Uložení kabelu: Zemní
Typ kabelu:

Poznámka:



SVĚTELNÝ BOD Č. 05-0278

Obec: Pohořelice
Část obce: Pohořelice
**Rozvaděč -
větev:** Pohořelice - RVO - RVO05
Počet svítidel: 1
Celkový výkon: 250,0 W

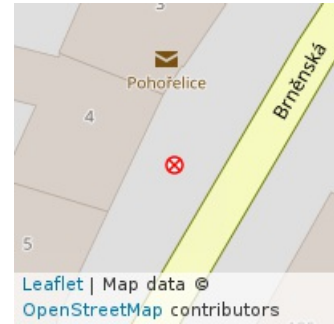

Číslo svítidla: 01
Typ svítidla: uliční výložníkové
Druh svítidla: 4442315
Výrobce: Elektrosvit
Výkon svítidla: 250,0 W
Výška svítidla: 9,0 m
Stav svítidla: Vyhovující (3)

Typ stožáru: ocelový bezpaticový
Výška stožáru: 9,0 m
Stav stožáru: Dobrý (2)

Uložení kabelu: Zemní

Typ kabelu:

Poznámka:



SVĚTELNÝ BOD Č. 05-0280

Obec: Pohořelice
Část obce: Pohořelice
**Rozvaděč -
větev:** Pohořelice - RVO - RVO05
Počet svítidel: 1
Celkový výkon: 250,0 W

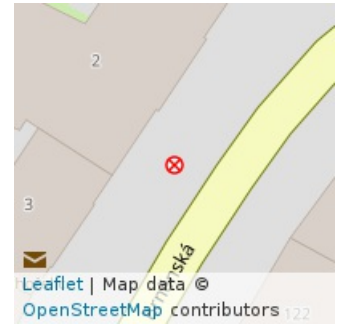

Číslo svítidla: 01
Typ svítidla: uliční výložníkové
Druh svítidla: 4442315
Výrobce: Elektrosvit
Výkon svítidla: 250,0 W
Výška svítidla: 9,0 m
Stav svítidla: Vyhovující (3)

Typ stožáru: ocelový bezpaticový
Výška stožáru: 9,0 m
Stav stožáru: Dobrý (2)

Uložení kabelu: Zemní

Typ kabelu:

Poznámka:



SVĚTELNÝ BOD Č. 05-0283

Obec: Pohořelice
Část obce: Pohořelice
**Rozvaděč -
větev:** Pohořelice - RVO - RVO05
Počet svítidel: 1
Celkový výkon: 250,0 W

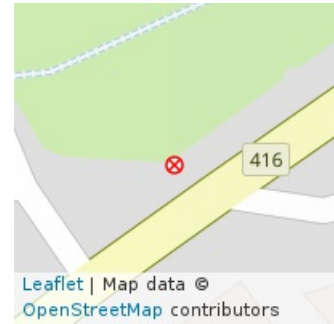

Číslo svítidla: 01
Typ svítidla: uliční výložníkové
Druh svítidla: 4442315
Výrobce: Elektrosvit
Výkon svítidla: 250,0 W
Výška svítidla: 9,0 m
Stav svítidla: Vyhovující (3)

Typ stožáru: betonový patcový
Výška stožáru: 9,0 m
Stav stožáru: Dobrý (2)

Uložení kabelu: Zemní

Typ kabelu:

Poznámka:



SVĚTELNÝ BOD Č. 05-0285

Obec: Pohořelice
Část obce: Pohořelice
**Rozvaděč -
větev:** Pohořelice - RVO - RVO05
Počet svítidel: 1
Celkový výkon: 250,0 W



Číslo svítidla: 01
Typ svítidla: uliční výložníkové
Druh svítidla: 4442315
Výrobce: Elektrosvit
Výkon svítidla: 250,0 W
Výška svítidla: 9,0 m
Stav svítidla: Vyhovující (3)

Typ stožáru: betonový patcový
Výška stožáru: 9,0 m
Stav stožáru: Dobrý (2)

Uložení kabelu: Zemní

Typ kabelu:

Poznámka:



SVĚTELNÝ BOD Č. 05-0286

Obec: Pohořelice
Část obce: Pohořelice
**Rozvaděč -
větev:** Pohořelice - RVO - RVO05
Počet svítidel: 1
Celkový výkon: 250,0 W

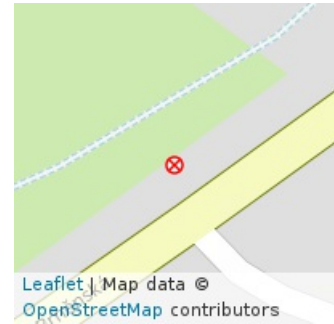

Číslo svítidla: 01
Typ svítidla: uliční výložníkové
Druh svítidla: 4442315
Výrobce: Elektrosvit
Výkon svítidla: 250,0 W
Výška svítidla: 9,0 m
Stav svítidla: Vyhovující (3)

Typ stožáru: betonový patcový
Výška stožáru: 9,0 m
Stav stožáru: Dobrý (2)

Uložení kabelu: Zemní

Typ kabelu:

Poznámka:



SVĚTELNÝ BOD Č. 05-0288

Obec: Pohořelice
Část obce: Pohořelice
**Rozvaděč -
větev:** Pohořelice - RVO - RVO05
Počet svítidel: 1
Celkový výkon: 110,0 W



Číslo svítidla: 01
Typ svítidla: uliční výložníkové
Druh svítidla: Malaga
Výrobce: Philips
Výkon svítidla: 110,0 W
Výška svítidla: 9,0 m
Stav svítidla: Vyhovující (3)

Typ stožáru: ocelový bezpaticový
Výška stožáru: 9,0 m
Stav stožáru: Dobrý (2)

Uložení kabelu: Zemní

Typ kabelu:

Poznámka:



SVĚTELNÝ BOD Č. 05-0290

Obec: Pohořelice
Část obce: Pohořelice
**Rozvaděč -
větev:** Pohořelice - RVO - RVO05
Počet svítidel: 2
Celkový výkon: 220,0 W



Číslo svítidla: 02
Typ svítidla: uliční výložníkové
Druh svítidla: Malaga
Výrobce: Philips
Výkon svítidla: 110,0 W
Výška svítidla: 9,0 m
Stav svítidla: Dobrý (2)

Číslo svítidla: 01
Typ svítidla: uliční výložníkové
Druh svítidla: Malaga
Výrobce: Philips
Výkon svítidla: 110,0 W
Výška svítidla: 9,0 m
Stav svítidla: Dobrý (2)

Typ stožáru: ocelový bezpaticový
Výška stožáru: 9,0 m
Stav stožáru: Dobrý (2)

Uložení kabelu: Zemní

Typ kabelu:

Poznámka:



SVĚTELNÝ BOD Č. 05-0292

Obec: Pohořelice
Část obce: Pohořelice
**Rozvaděč -
větev:** Pohořelice - RVO - RVO05
Počet svítidel: 2
Celkový výkon: 220,0 W



Číslo svítidla: 02
Typ svítidla: uliční výložníkové
Druh svítidla: Malaga
Výrobce: Philips
Výkon svítidla: 110,0 W
Výška svítidla: 9,0 m
Stav svítidla: Dobrý (2)

Číslo svítidla: 01
Typ svítidla: uliční výložníkové
Druh svítidla: Malaga
Výrobce: Philips
Výkon svítidla: 110,0 W
Výška svítidla: 9,0 m
Stav svítidla: Dobrý (2)

Typ stožáru: ocelový bezpaticový
Výška stožáru: 9,0 m
Stav stožáru: Dobrý (2)

Uložení kabelu: Zemní

Typ kabelu:

Poznámka:



SVĚTELNÝ BOD Č. 05-0294

Obec: Pohořelice
Část obce: Pohořelice
**Rozvaděč -
větev:** Pohořelice - RVO - RVO05
Počet svítidel: 1
Celkový výkon: 110,0 W



Číslo svítidla: 01
Typ svítidla: uliční výložníkové
Druh svítidla: Malaga
Výrobce: Philips
Výkon svítidla: 110,0 W
Výška svítidla: 9,0 m
Stav svítidla: Dobrý (2)

Typ stožáru: ocelový bezpaticový
Výška stožáru: 9,0 m
Stav stožáru: Dobrý (2)

Uložení kabelu: Zemní

Typ kabelu:

Poznámka:



SVĚTELNÝ BOD Č. 05-0296

Obec: Pohořelice
Část obce: Pohořelice
**Rozvaděč -
větev:** Pohořelice - RVO - RVO05
Počet svítidel: 1
Celkový výkon: 250,0 W



Číslo svítidla: 01
Typ svítidla: uliční výložníkové
Druh svítidla: 4442315
Výrobce: Elektrosvit
Výkon svítidla: 250,0 W
Výška svítidla: 9,0 m
Stav svítidla: Vyhovující (3)

Typ stožáru: betonový patcový
Výška stožáru: 9,0 m
Stav stožáru: Dobrý (2)

Uložení kabelu: Zemní
Typ kabelu:

Poznámka:



SVĚTELNÝ BOD Č. 05-0297

Obec: Pohořelice
Část obce: Pohořelice
**Rozvaděč -
větev:** Pohořelice - RVO - RVO05
Počet svítidel: 1
Celkový výkon: 20,0 W



Číslo svítidla: 01
Typ svítidla: uliční výložníkové
Druh svítidla: Stela
Výrobce: Philips
Výkon svítidla: 20,0 W
Výška svítidla: 9,0 m
Stav svítidla: Vyhovující (3)

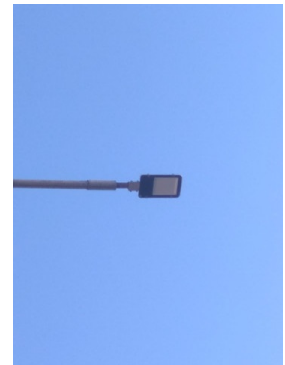

Typ stožáru: betonový patcový
Výška stožáru: 9,0 m
Stav stožáru: Dobrý (2)

Uložení kabelu: Zemní

Typ kabelu:

Poznámka:



SVĚTELNÝ BOD Č. 05-0298

Obec: Pohořelice
Část obce: Pohořelice
**Rozvaděč -
větev:** Pohořelice - RVO - RVO05
Počet svítidel: 1
Celkový výkon: 110,0 W

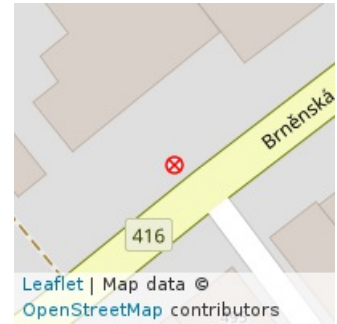

Číslo svítidla: 01
Typ svítidla: uliční výložníkové
Druh svítidla: Malaga
Výrobce: Philips
Výkon svítidla: 110,0 W
Výška svítidla: 9,0 m
Stav svítidla: Vyhovující (3)

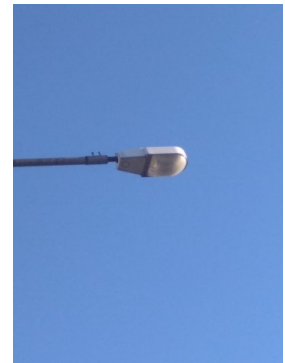

Typ stožáru: betonový patcový
Výška stožáru: 9,0 m
Stav stožáru: Dobrý (2)

Uložení kabelu: Zemní

Typ kabelu:

Poznámka:



SVĚTELNÝ BOD Č. 05-0299

Obec: Pohořelice
Část obce: Pohořelice
**Rozvaděč -
větev:** Pohořelice - RVO - RVO05
Počet svítidel: 1
Celkový výkon: 250,0 W

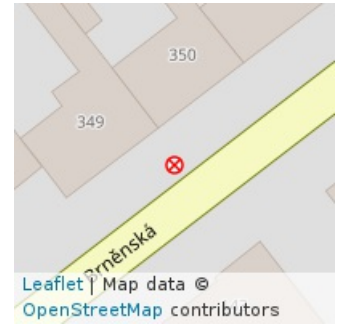

Číslo svítidla: 01
Typ svítidla: uliční výložníkové
Druh svítidla: 4442315
Výrobce: Elektrosvit
Výkon svítidla: 250,0 W
Výška svítidla: 9,0 m
Stav svítidla: Vyhovující (3)

Typ stožáru: ocelový bezpaticový
Výška stožáru: 9,0 m
Stav stožáru: Dobrý (2)

Uložení kabelu: Zemní

Typ kabelu:

Poznámka:



SVĚTELNÝ BOD Č. 05-0300

Obec: Pohořelice
Část obce: Pohořelice
**Rozvaděč -
větev:** Pohořelice - RVO - RVO05
Počet svítidel: 1
Celkový výkon: 250,0 W

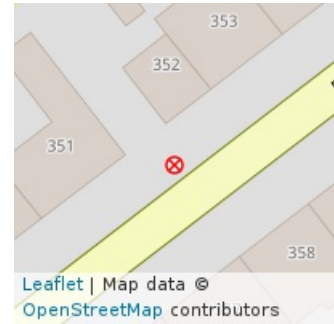

Číslo svítidla: 01
Typ svítidla: uliční výložníkové
Druh svítidla: 4442315
Výrobce: Elektrosvit
Výkon svítidla: 250,0 W
Výška svítidla: 9,0 m
Stav svítidla: Vyhovující (3)

Typ stožáru: betonový paticový
Výška stožáru: 9,0 m
Stav stožáru: Dobrý (2)

Uložení kabelu: Zemní

Typ kabelu:

Poznámka:



SVĚTELNÝ BOD Č. 05-0301

Obec: Pohořelice
Část obce: Pohořelice
**Rozvaděč -
větev:** Pohořelice - RVO - RVO05
Počet svítidel: 1
Celkový výkon: 250,0 W

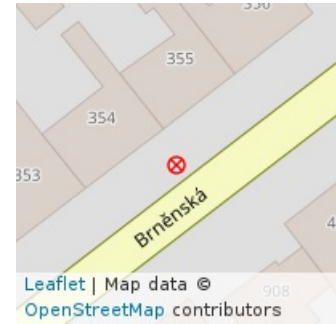

Číslo svítidla: 01
Typ svítidla: uliční výložníkové
Druh svítidla: 4442315
Výrobce: Elektrosvit
Výkon svítidla: 250,0 W
Výška svítidla: 9,0 m
Stav svítidla: Dobrý (2)

Typ stožáru: betonový paticový
Výška stožáru: 9,0 m
Stav stožáru: Dobrý (2)

Uložení kabelu: Zemní

Typ kabelu:

Poznámka:



SVĚTELNÝ BOD Č. 05-0302

Obec: Pohořelice
Část obce: Pohořelice
**Rozvaděč -
větev:** Pohořelice - RVO - RVO05
Počet svítidel: 1
Celkový výkon: 50,0 W



Číslo svítidla: 01
Typ svítidla: uliční výložníkové
Druh svítidla: SMD Streetlight
Výrobce: V-TAC
Výkon svítidla: 50,0 W
Výška svítidla: 8,0 m
Stav svítidla: Dobrý (2)

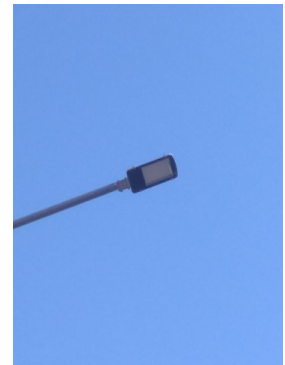

Typ stožáru: ocelový bezpaticový
Výška stožáru: 8,0 m
Stav stožáru: Dobrý (2)

Uložení kabelu: Zemní

Typ kabelu:

Poznámka:



SVĚTELNÝ BOD Č. 05-0327

Obec: Pohořelice
Část obce: Pohořelice
**Rozvaděč -
větev:** Pohořelice - RVO - RVO05
Počet svítidel: 1
Celkový výkon: 100,0 W

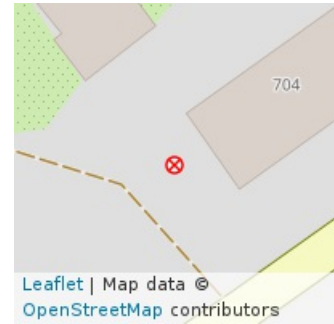

Číslo svítidla: 01
Typ svítidla: uliční
Druh svítidla: CITY 4443370
Výrobce: Elektrosvit
Výkon svítidla: 100,0 W
Výška svítidla: 7,0 m
Stav svítidla: Dobrý (2)

Typ stožáru: betonový
Výška stožáru: 7,0 m
Stav stožáru: Dobrý (2)

Uložení kabelu: Zemní

Typ kabelu:

Poznámka:



SVĚTELNÝ BOD Č. 05-0328

Obec: Pohořelice
Část obce: Pohořelice
**Rozvaděč -
větev:** Pohořelice - RVO - RVO05
Počet svítidel: 1
Celkový výkon: 100,0 W



Číslo svítidla: 01
Typ svítidla: uliční
Druh svítidla: CITY 4443370
Výrobce: Elektrosvit
Výkon svítidla: 100,0 W
Výška svítidla: 7,0 m
Stav svítidla: Dobrý (2)

Typ stožáru: ocelový bezpaticový
Výška stožáru: 7,0 m
Stav stožáru: Dobrý (2)

Uložení kabelu: Vzdušné
Typ kabelu:

Poznámka:



SVĚTELNÝ BOD Č. 06-0001

Obec: Pohořelice
Část obce: Pohořelice
**Rozvaděč -
větev:** Pohořelice - RVO - RVO06
Počet svítidel: 1
Celkový výkon: 12,5 W

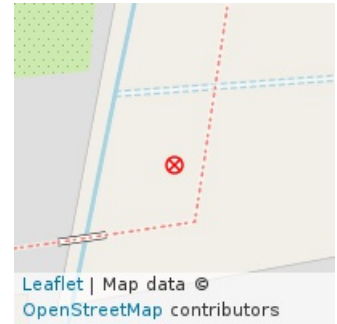

Číslo svítidla: 01
Typ svítidla: uliční
Druh svítidla: Stela Square - 12 LED
Výrobce: Philips
Výkon svítidla: 12,5 W
Výška svítidla: 4,0 m
Stav svítidla: Nový (1)



Typ stožáru: ocelový bezpaticový
Výška stožáru: 4,0 m
Stav stožáru: Nový (1)

Uložení kabelu: Zemní

Typ kabelu: AYKY 4 x 25

Poznámka:



SVĚTELNÝ BOD Č. 06-0002

Obec: Pohořelice
Část obce: Pohořelice
**Rozvaděč -
větev:** Pohořelice - RVO - RVO06
Počet svítidel: 1
Celkový výkon: 12,5 W

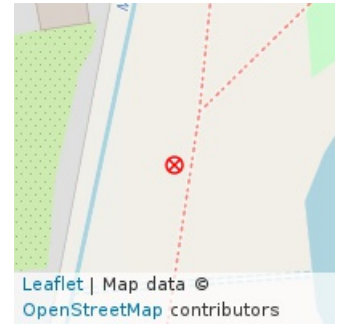

Číslo svítidla: 01
Typ svítidla: uliční
Druh svítidla: Stela Square - 12 LED
Výrobce: Philips
Výkon svítidla: 12,5 W
Výška svítidla: 4,0 m
Stav svítidla: Nový (1)



Typ stožáru: ocelový bezpaticový
Výška stožáru: 4,0 m
Stav stožáru: Nový (1)

Uložení kabelu: Zemní

Typ kabelu: AYKY 4 x 25

Poznámka:



SVĚTELNÝ BOD Č. 06-0003

Obec: Pohořelice
Část obce: Pohořelice
**Rozvaděč -
větev:** Pohořelice - RVO - RVO06
Počet svítidel: 1
Celkový výkon: 12,5 W



Číslo svítidla: 01
Typ svítidla: uliční
Druh svítidla: Stela Square - 12 LED
Výrobce: Philips
Výkon svítidla: 12,5 W
Výška svítidla: 4,0 m
Stav svítidla: Nový (1)



Typ stožáru: ocelový bezpaticový
Výška stožáru: 4,0 m
Stav stožáru: Nový (1)

Uložení kabelu: Zemní

Typ kabelu: AYKY 4 x 25

Poznámka:



SVĚTELNÝ BOD Č. 06-0004

Obec: Pohořelice
Část obce: Pohořelice
**Rozvaděč -
větev:** Pohořelice - RVO - RVO06
Počet svítidel: 1
Celkový výkon: 12,5 W

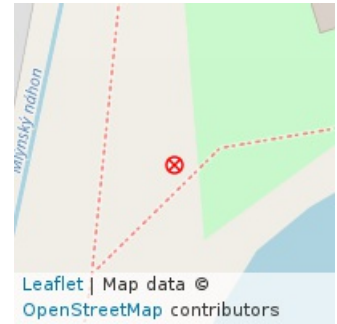

Číslo svítidla: 01
Typ svítidla: uliční
Druh svítidla: Stela Square - 12 LED
Výrobce: Philips
Výkon svítidla: 12,5 W
Výška svítidla: 4,0 m
Stav svítidla: Nový (1)



Typ stožáru: ocelový bezpaticový
Výška stožáru: 4,0 m
Stav stožáru: Nový (1)

Uložení kabelu: Zemní

Typ kabelu: AYKY 4 x 25

Poznámka:



SVĚTELNÝ BOD Č. 06-0005

Obec: Pohořelice
Část obce: Pohořelice
**Rozvaděč -
větev:** Pohořelice - RVO - RVO06
Počet svítidel: 1
Celkový výkon: 12,5 W

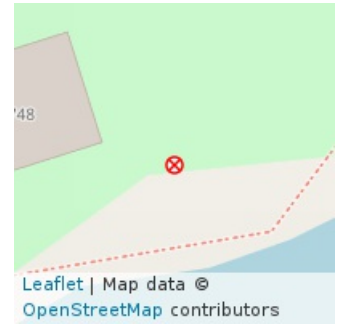

Číslo svítidla: 01
Typ svítidla: uliční
Druh svítidla: Stela Square - 12 LED
Výrobce: Philips
Výkon svítidla: 12,5 W
Výška svítidla: 4,0 m
Stav svítidla: Nový (1)



Typ stožáru: ocelový bezpaticový
Výška stožáru: 4,0 m
Stav stožáru: Nový (1)

Uložení kabelu: Zemní

Typ kabelu: AYKY 4 x 25

Poznámka:



SVĚTELNÝ BOD Č. 06-0006

Obec: Pohořelice
Část obce: Pohořelice
**Rozvaděč -
větev:** Pohořelice - RVO - RVO06
Počet svítidel: 1
Celkový výkon: 12,5 W

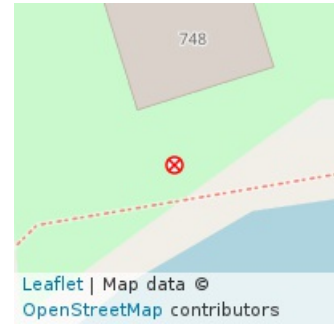

Číslo svítidla: 01
Typ svítidla: uliční
Druh svítidla: Stela Square - 12 LED
Výrobce: Philips
Výkon svítidla: 12,5 W
Výška svítidla: 4,0 m
Stav svítidla: Nový (1)



Typ stožáru: ocelový bezpaticový
Výška stožáru: 4,0 m
Stav stožáru: Nový (1)

Uložení kabelu: Zemní

Typ kabelu: AYKY 4 x 25

Poznámka:



SVĚTELNÝ BOD Č. 06-0007

Obec: Pohořelice
Část obce: Pohořelice
**Rozvaděč -
větev:** Pohořelice - RVO - RVO06
Počet svítidel: 1
Celkový výkon: 12,5 W

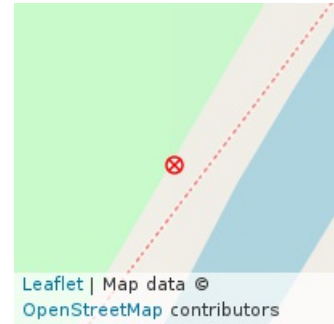

Číslo svítidla: 01
Typ svítidla: uliční
Druh svítidla: Stela Square - 12 LED
Výrobce: Philips
Výkon svítidla: 12,5 W
Výška svítidla: 4,0 m
Stav svítidla: Nový (1)



Typ stožáru: ocelový bezpaticový
Výška stožáru: 4,0 m
Stav stožáru: Nový (1)

Uložení kabelu: Zemní

Typ kabelu: AYKY 4 x 25

Poznámka:



SVĚTELNÝ BOD Č. 06-0008

Obec: Pohořelice
Část obce: Pohořelice
**Rozvaděč -
větev:** Pohořelice - RVO - RVO06
Počet svítidel: 1
Celkový výkon: 12,5 W

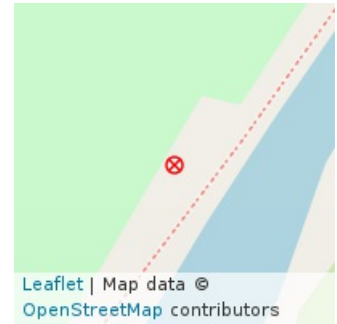

Číslo svítidla: 01
Typ svítidla: uliční
Druh svítidla: Stela Square - 12 LED
Výrobce: Philips
Výkon svítidla: 12,5 W
Výška svítidla: 4,0 m
Stav svítidla: Nový (1)



Typ stožáru: ocelový bezpaticový
Výška stožáru: 4,0 m
Stav stožáru: Nový (1)

Uložení kabelu: Zemní

Typ kabelu: AYKY 4 x 25

Poznámka:



SVĚTELNÝ BOD Č. 06-0009

Obec: Pohořelice
Část obce: Pohořelice
**Rozvaděč -
větev:** Pohořelice - RVO - RVO06
Počet svítidel: 1
Celkový výkon: 12,5 W

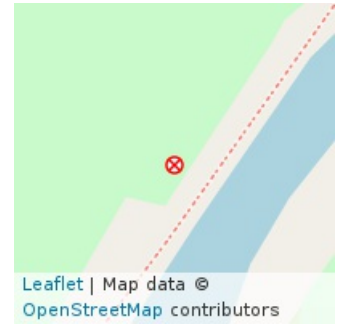

Číslo svítidla: 01
Typ svítidla: uliční
Druh svítidla: Stela Square - 12 LED
Výrobce: Philips
Výkon svítidla: 12,5 W
Výška svítidla: 4,0 m
Stav svítidla: Nový (1)



Typ stožáru: ocelový bezpaticový
Výška stožáru: 4,0 m
Stav stožáru: Nový (1)

Uložení kabelu: Zemní

Typ kabelu: AYKY 4 x 25

Poznámka:



SVĚTELNÝ BOD Č. 06-0010

Obec: Pohořelice
Část obce: Pohořelice
**Rozvaděč -
větev:** Pohořelice - RVO - RVO06
Počet svítidel: 1
Celkový výkon: 12,5 W

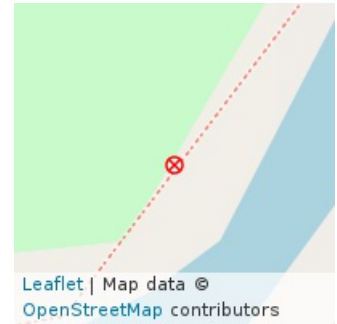

Číslo svítidla: 01
Typ svítidla: uliční
Druh svítidla: Stela Square - 12 LED
Výrobce: Philips
Výkon svítidla: 12,5 W
Výška svítidla: 4,0 m
Stav svítidla: Nový (1)



Typ stožáru: ocelový bezpaticový
Výška stožáru: 4,0 m
Stav stožáru: Nový (1)

Uložení kabelu: Zemní

Typ kabelu: AYKY 4 x 25

Poznámka:



SVĚTELNÝ BOD Č. 06-0011

Obec: Pohořelice
Část obce: Pohořelice
**Rozvaděč -
větev:** Pohořelice - RVO - RVO06
Počet svítidel: 1
Celkový výkon: 12,5 W

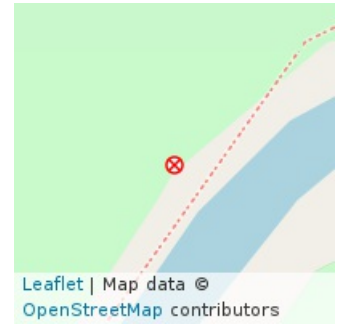

Číslo svítidla: 01
Typ svítidla: uliční
Druh svítidla: Stela Square - 12 LED
Výrobce: Philips
Výkon svítidla: 12,5 W
Výška svítidla: 4,0 m
Stav svítidla: Nový (1)



Typ stožáru: ocelový bezpaticový
Výška stožáru: 4,0 m
Stav stožáru: Nový (1)

Uložení kabelu: Zemní

Typ kabelu: AYKY 4 x 25

Poznámka:



SVĚTELNÝ BOD Č. 06-0012

Obec: Pohořelice
Část obce: Pohořelice
**Rozvaděč -
větev:** Pohořelice - RVO - RVO06
Počet svítidel: 1
Celkový výkon: 12,5 W

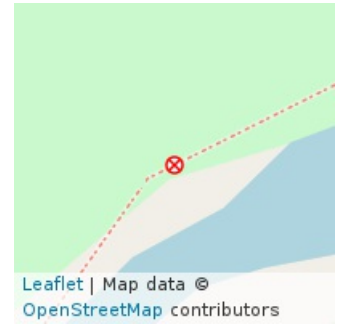

Číslo svítidla: 01
Typ svítidla: uliční
Druh svítidla: Stela Square - 12 LED
Výrobce: Philips
Výkon svítidla: 12,5 W
Výška svítidla: 4,0 m
Stav svítidla: Nový (1)



Typ stožáru: ocelový
Výška stožáru: 4,0 m
Stav stožáru: Nový (1)

Uložení kabelu: Zemní

Typ kabelu: AYKY 4 x 25

Poznámka:



SVĚTELNÝ BOD Č. 06-0013

Obec: Pohořelice
Část obce: Pohořelice
**Rozvaděč -
větev:** Pohořelice - RVO - RVO06
Počet svítidel: 1
Celkový výkon: 12,5 W



Číslo svítidla: 01
Typ svítidla: uliční
Druh svítidla: Stela Square - 12 LED
Výrobce: Philips
Výkon svítidla: 12,5 W
Výška svítidla: 4,0 m
Stav svítidla: Nový (1)



Typ stožáru: ocelový bezpaticový
Výška stožáru: 4,0 m
Stav stožáru: Nový (1)

Uložení kabelu: Zemní

Typ kabelu: AYKY 4 x 25

Poznámka:



SVĚTELNÝ BOD Č. 06-0014

Obec: Pohořelice
Část obce: Pohořelice
**Rozvaděč -
větev:** Pohořelice - RVO - RVO06
Počet svítidel: 1
Celkový výkon: 12,5 W



Číslo svítidla: 01
Typ svítidla: uliční
Druh svítidla: Stela Square - 12 LED
Výrobce: Philips
Výkon svítidla: 12,5 W
Výška svítidla: 4,0 m
Stav svítidla: Nový (1)



Typ stožáru: ocelový bezpaticový
Výška stožáru: 4,0 m
Stav stožáru: Nový (1)

Uložení kabelu: Zemní

Typ kabelu: AYKY 4 x 25

Poznámka:



SVĚTELNÝ BOD Č. 06-0015

Obec: Pohořelice
Část obce: Pohořelice
**Rozvaděč -
větev:** Pohořelice - RVO - RVO06
Počet svítidel: 1
Celkový výkon: 12,5 W



Číslo svítidla: 01
Typ svítidla: uliční
Druh svítidla: Stela Square - 12 LED
Výrobce: Philips
Výkon svítidla: 12,5 W
Výška svítidla: 4,0 m
Stav svítidla: Nový (1)



Typ stožáru: ocelový bezpaticový
Výška stožáru: 4,0 m
Stav stožáru: Nový (1)

Uložení kabelu: Zemní

Typ kabelu: AYKY 4 x 25

Poznámka:



SVĚTELNÝ BOD Č. 06-0016

Obec: Pohořelice
Část obce: Pohořelice
**Rozvaděč -
větev:** Pohořelice - RVO - RVO06
Počet svítidel: 1
Celkový výkon: 12,5 W

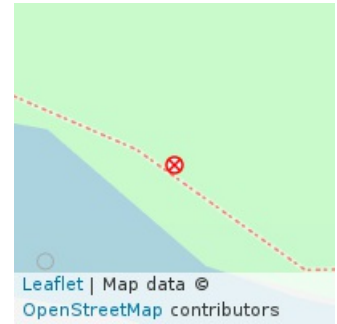

Číslo svítidla: 01
Typ svítidla: uliční
Druh svítidla: Stela Square - 12 LED
Výrobce: Philips
Výkon svítidla: 12,5 W
Výška svítidla: 4,0 m
Stav svítidla: Nový (1)



Typ stožáru: ocelový bezpaticový
Výška stožáru: 4,0 m
Stav stožáru: Nový (1)

Uložení kabelu: Zemní

Typ kabelu: AYKY 4 x 25

Poznámka:



SVĚTELNÝ BOD Č. 06-0334

Obec: Pohořelice
Část obce: Pohořelice
**Rozvaděč -
větev:** Pohořelice - RVO - RVO06
Počet svítidel: 1
Celkový výkon: 70,0 W

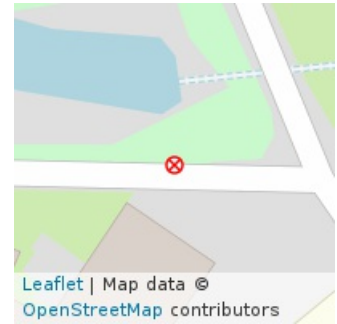

Číslo svítidla: 01
Typ svítidla: uliční
Druh svítidla: Malaga
Výrobce: Philips
Výkon svítidla: 70,0 W
Výška svítidla: 4,0 m
Stav svítidla: Vyhovující (3)

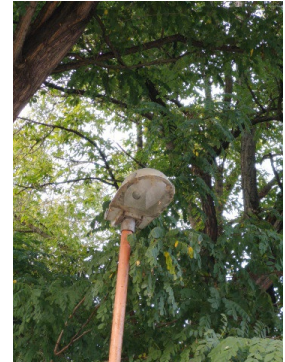

Typ stožáru: ocelový
Výška stožáru: 4,0 m
Stav stožáru: Dobrý (2)

Uložení kabelu: Zemní

Typ kabelu:

Poznámka:



SVĚTELNÝ BOD Č. 06-0335

Obec: Pohořelice
Část obce: Pohořelice
**Rozvaděč -
větev:** Pohořelice - RVO - RVO06
Počet svítidel: 1
Celkový výkon: 110,0 W



Číslo svítidla: 01
Typ svítidla: parkové
Druh svítidla: 4460526
Výrobce: Elektrosvit
Výkon svítidla: 110,0 W
Výška svítidla: 4,0 m
Stav svítidla: Vyhovující (3)

Typ stožáru: ocelový
Výška stožáru: 4,0 m
Stav stožáru: Dobrý (2)

Uložení kabelu: Zemní

Typ kabelu:

Poznámka:



SVĚTELNÝ BOD Č. 06-0336

Obec: Pohořelice
Část obce: Pohořelice
**Rozvaděč -
větev:** Pohořelice - RVO - RVO06
Počet svítidel: 1
Celkový výkon: 100,0 W

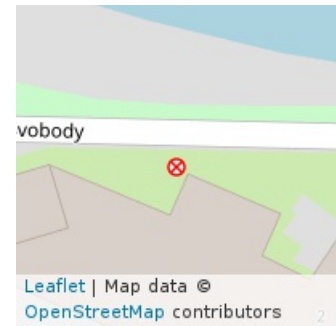

Číslo svítidla: 01
Typ svítidla: uliční
Druh svítidla: CITY 4443370
Výrobce: Elektrosvit
Výkon svítidla: 100,0 W
Výška svítidla: 4,0 m
Stav svítidla: Vyhovující (3)

Typ stožáru: ocelový
Výška stožáru: 4,0 m
Stav stožáru: Dobrý (2)

Uložení kabelu: Zemní

Typ kabelu:

Poznámka:



SVĚTELNÝ BOD Č. 06-0337

Obec: Pohořelice
Část obce: Pohořelice
**Rozvaděč -
větev:** Pohořelice - RVO - RVO06
Počet svítidel: 1
Celkový výkon: 100,0 W



Číslo svítidla: 01
Typ svítidla: uliční
Druh svítidla: CITY 4443370
Výrobce: Elektrosvit
Výkon svítidla: 100,0 W
Výška svítidla: 4,0 m
Stav svítidla: Vyhovující (3)



Typ stožáru: ocelový
Výška stožáru: 4,0 m
Stav stožáru: Dobrý (2)

Uložení kabelu: Zemní

Typ kabelu:

Poznámka:



SVĚTELNÝ BOD Č. 06-0338

Obec: Pohořelice
Část obce: Pohořelice
**Rozvaděč -
větev:** Pohořelice - RVO - RVO06
Počet svítidel: 1
Celkový výkon: 110,0 W

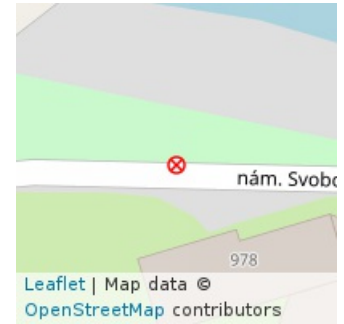

Číslo svítidla: 01
Typ svítidla: parkové
Druh svítidla: 4460526
Výrobce: Elektrosvit
Výkon svítidla: 110,0 W
Výška svítidla: 4,0 m
Stav svítidla: Vyhovující (3)

Typ stožáru: ocelový
Výška stožáru: 4,0 m
Stav stožáru: Dobrý (2)

Uložení kabelu: Zemní

Typ kabelu:

Poznámka:



SVĚTELNÝ BOD Č. 06-0339

Obec: Pohořelice
Část obce: Pohořelice
**Rozvaděč -
větev:** Pohořelice - RVO - RVO06
Počet svítidel: 1
Celkový výkon: 110,0 W



Číslo svítidla: 01
Typ svítidla: parkové
Druh svítidla: 4460526
Výrobce: Elektrosvit
Výkon svítidla: 110,0 W
Výška svítidla: 4,0 m
Stav svítidla:

Typ stožáru: ocelový
Výška stožáru: 4,0 m
Stav stožáru: Dobrý (2)

Uložení kabelu: Zemní

Typ kabelu:

Poznámka:



SVĚTELNÝ BOD Č. 06-0340

Obec: Pohořelice
Část obce: Pohořelice
**Rozvaděč -
větev:** Pohořelice - RVO - RVO06
Počet svítidel: 1
Celkový výkon: 110,0 W

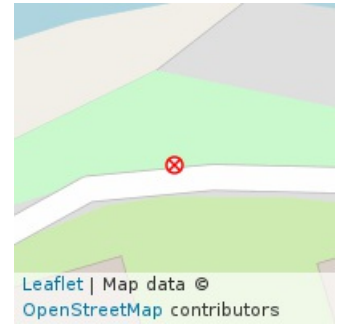

Číslo svítidla: 01
Typ svítidla: parkové
Druh svítidla: 4460526
Výrobce: Elektrosvit
Výkon svítidla: 110,0 W
Výška svítidla: 4,0 m
Stav svítidla: Vyhovující (3)

Typ stožáru: ocelový
Výška stožáru: 4,0 m
Stav stožáru: Dobrý (2)

Uložení kabelu: Zemní

Typ kabelu:

Poznámka:



SVĚTELNÝ BOD Č. 06-0341

Obec: Pohořelice
Část obce: Pohořelice
**Rozvaděč -
větev:** Pohořelice - RVO - RVO06
Počet svítidel: 1
Celkový výkon: 110,0 W

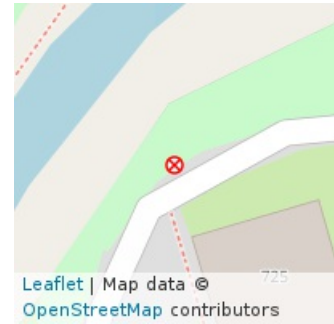

Číslo svítidla: 01
Typ svítidla: parkové
Druh svítidla: 4460526
Výrobce: Elektrosvit
Výkon svítidla: 110,0 W
Výška svítidla: 4,0 m
Stav svítidla: Vyhovující (3)

Typ stožáru: ocelový
Výška stožáru: 4,0 m
Stav stožáru: Dobrý (2)

Uložení kabelu: Zemní

Typ kabelu:

Poznámka:



SVĚTELNÝ BOD Č. 06-0342

Obec: Pohořelice
Část obce: Pohořelice
**Rozvaděč -
větev:** Pohořelice - RVO - RVO06
Počet svítidel: 1
Celkový výkon: 100,0 W

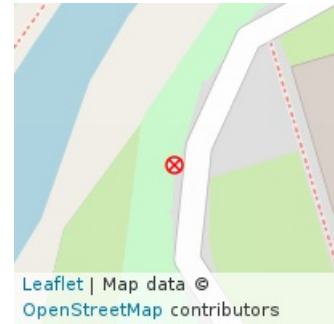

Číslo svítidla: 01
Typ svítidla: uliční
Druh svítidla: CITY 4443370
Výrobce: Elektrosvit
Výkon svítidla: 100,0 W
Výška svítidla: 4,0 m
Stav svítidla: Vyhovující (3)

Typ stožáru: ocelový
Výška stožáru: 4,0 m
Stav stožáru: Dobrý (2)

Uložení kabelu: Zemní

Typ kabelu:

Poznámka:



SVĚTELNÝ BOD Č. 06-0343

Obec: Pohořelice
Část obce: Pohořelice
**Rozvaděč -
větev:** Pohořelice - RVO - RVO06
Počet svítidel: 1
Celkový výkon: 110,0 W

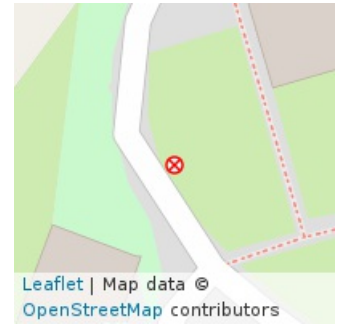

Číslo svítidla: 01
Typ svítidla: parkové
Druh svítidla: 4460526
Výrobce: Elektrosvit
Výkon svítidla: 110,0 W
Výška svítidla: 4,0 m
Stav svítidla: Vyhovující (3)

Typ stožáru: ocelový
Výška stožáru: 4,0 m
Stav stožáru: Dobrý (2)

Uložení kabelu: Zemní

Typ kabelu:

Poznámka:



SVĚTELNÝ BOD Č. 06-0344

Obec: Pohořelice
Část obce: Pohořelice
**Rozvaděč -
větev:** Pohořelice - RVO - RVO06
Počet svítidel: 1
Celkový výkon: 20,0 W

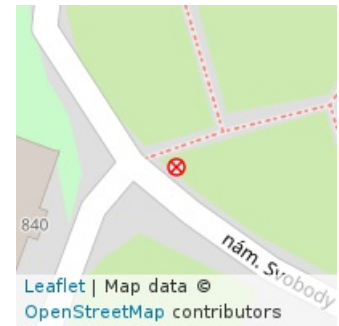

Číslo svítidla: 01
Typ svítidla: uliční
Druh svítidla: Luma
Výrobce: Philips
Výkon svítidla: 20,0 W
Výška svítidla: 6,0 m
Stav svítidla: Nový (1)



Typ stožáru: ocelový
Výška stožáru: 6,0 m
Stav stožáru: Dobrý (2)

Uložení kabelu: Zemní

Typ kabelu:

Poznámka:



SVĚTELNÝ BOD Č. 06-0345

Obec: Pohořelice
Část obce: Pohořelice
**Rozvaděč -
větev:** Pohořelice - RVO - RVO06
Počet svítidel: 1
Celkový výkon: 100,0 W



Číslo svítidla: 01
Typ svítidla: uliční
Druh svítidla: CITY 4443370
Výrobce: Elektrosvit
Výkon svítidla: 100,0 W
Výška svítidla: 4,0 m
Stav svítidla: Vyhovující (3)



Typ stožáru: ocelový
Výška stožáru: 4,0 m
Stav stožáru: Dobrý (2)

Uložení kabelu: Zemní

Typ kabelu:

Poznámka:



SVĚTELNÝ BOD Č. 06-0346

Obec: Pohořelice
Část obce: Pohořelice
**Rozvaděč -
větev:** Pohořelice - RVO - RVO06
Počet svítidel: 1
Celkový výkon: 100,0 W

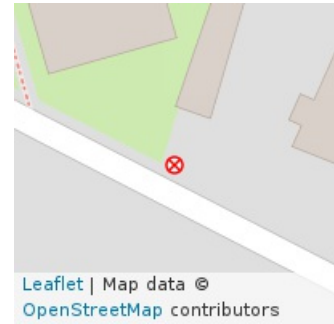

Číslo svítidla: 01
Typ svítidla: uliční
Druh svítidla: CITY 4443370
Výrobce: Elektrosvit
Výkon svítidla: 100,0 W
Výška svítidla: 4,0 m
Stav svítidla: Vyhovující (3)



Typ stožáru: ocelový
Výška stožáru: 4,0 m
Stav stožáru: Dobrý (2)

Uložení kabelu: Zemní

Typ kabelu:

Poznámka:



SVĚTELNÝ BOD Č. 06-0347

Obec: Pohořelice
Část obce: Pohořelice
**Rozvaděč -
větev:** Pohořelice - RVO - RVO06
Počet svítidel: 1
Celkový výkon: 110,0 W

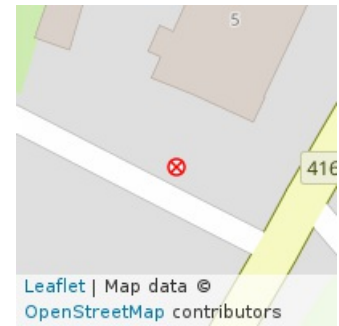

Číslo svítidla: 01
Typ svítidla: parkové
Druh svítidla: 4460526
Výrobce: Elektrosvit
Výkon svítidla: 110,0 W
Výška svítidla: 4,0 m
Stav svítidla: Vyhovující (3)

Typ stožáru: ocelový
Výška stožáru: 4,0 m
Stav stožáru: Dobrý (2)

Uložení kabelu: Zemní

Typ kabelu:

Poznámka:



SVĚTELNÝ BOD Č. 06-0348

Obec: Pohořelice
Část obce: Pohořelice
**Rozvaděč -
větev:** Pohořelice - RVO - RVO06
Počet svítidel: 1
Celkový výkon: 20,0 W

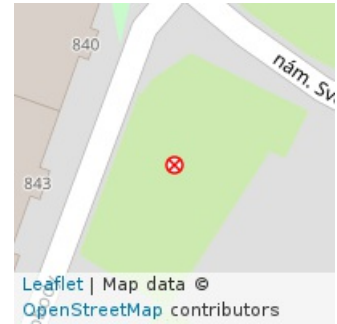

Číslo svítidla: 01
Typ svítidla: uliční
Druh svítidla: Luma
Výrobce: Philips
Výkon svítidla: 20,0 W
Výška svítidla: 6,0 m
Stav svítidla: Nový (1)

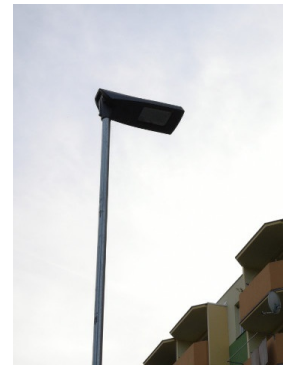

Typ stožáru: ocelový
Výška stožáru: 6,0 m
Stav stožáru: Dobrý (2)

Uložení kabelu: Zemní

Typ kabelu:

Poznámka:



SVĚTELNÝ BOD Č. 06-0349

Obec: Pohořelice
Část obce: Pohořelice
**Rozvaděč -
větev:** Pohořelice - RVO - RVO06
Počet svítidel: 1
Celkový výkon: 20,0 W

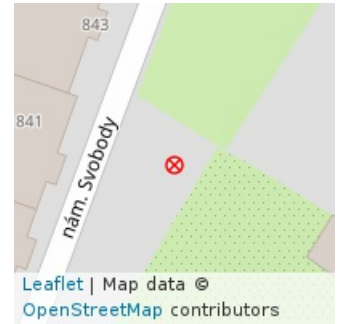

Číslo svítidla: 01
Typ svítidla: uliční
Druh svítidla: Luma
Výrobce: Philips
Výkon svítidla: 20,0 W
Výška svítidla: 6,0 m
Stav svítidla: Nový (1)

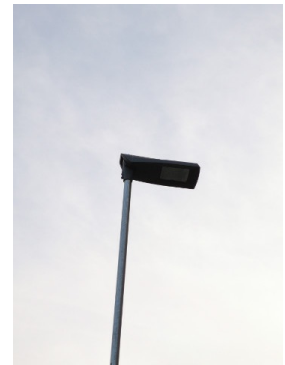

Typ stožáru: ocelový
Výška stožáru: 6,0 m
Stav stožáru: Dobrý (2)

Uložení kabelu: Zemní

Typ kabelu:

Poznámka:



ATOMICON s. r. o. Stupkova 952/18, Olomouc 779 00



SVĚTELNÝ BOD Č. 06-0350

Obec: Pohořelice
Část obce: Pohořelice
**Rozvaděč -
větev:** Pohořelice - RVO - RVO06
Počet svítidel: 1
Celkový výkon: 20,0 W

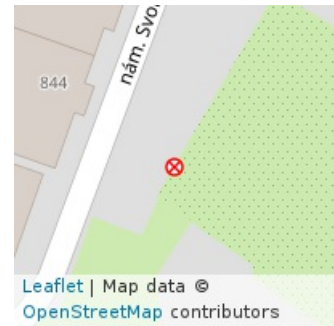

Číslo svítidla: 01
Typ svítidla: uliční
Druh svítidla: Luma
Výrobce: Philips
Výkon svítidla: 20,0 W
Výška svítidla: 6,0 m
Stav svítidla: Nový (1)



Typ stožáru: ocelový
Výška stožáru: 6,0 m
Stav stožáru: Dobrý (2)

Uložení kabelu: Zemní

Typ kabelu:

Poznámka:



SVĚTELNÝ BOD Č. 06-0351

Obec: Pohořelice
Část obce: Pohořelice
**Rozvaděč -
větev:** Pohořelice - RVO - RVO06
Počet svítidel: 1
Celkový výkon: 20,0 W

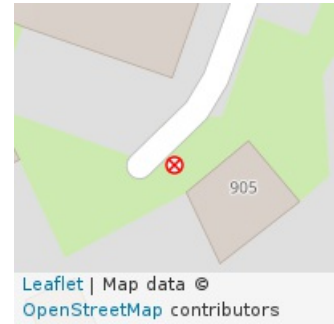

Číslo svítidla: 01
Typ svítidla: uliční
Druh svítidla: Luma
Výrobce: Philips
Výkon svítidla: 20,0 W
Výška svítidla: 6,0 m
Stav svítidla: Nový (1)

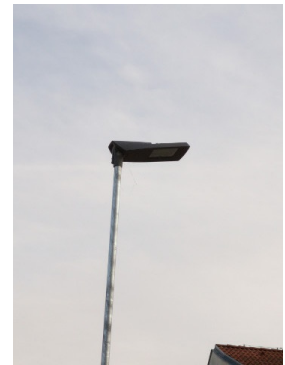

Typ stožáru: ocelový
Výška stožáru: 6,0 m
Stav stožáru: Nový (1)

Uložení kabelu: Zemní

Typ kabelu:

Poznámka:



SVĚTELNÝ BOD Č. 06-2001

Obec: Pohořelice
Část obce: Pohořelice
**Rozvaděč -
větev:** Pohořelice - RVO - RVO06
Počet svítidel: 1
Celkový výkon: 50,0 W

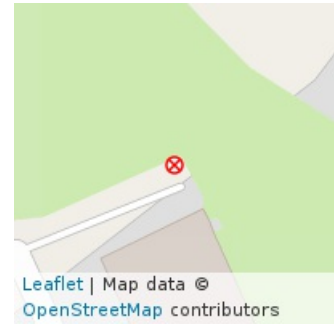

Číslo svítidla: 01
Typ svítidla: uliční výložníkové
Druh svítidla: KORELIS
Výrobce:
Výkon svítidla: 50,0 W
Výška svítidla: 5,0 m
Stav svítidla: Nový (1)



Typ stožáru: ocelový
Výška stožáru: 5,0 m
Stav stožáru: Nový (1)

Uložení kabelu: Zemní

Typ kabelu: CYKY 4 x 16

Poznámka:



SVĚTELNÝ BOD Č. 06-2002

Obec: Pohořelice
Část obce: Pohořelice
**Rozvaděč -
větev:** Pohořelice - RVO - RVO06
Počet svítidel: 1
Celkový výkon: 50,0 W

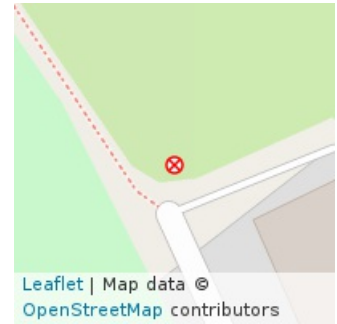

Číslo svítidla: 01
Typ svítidla: uliční výložníkové
Druh svítidla: KORELIS
Výrobce:
Výkon svítidla: 50,0 W
Výška svítidla: 5,0 m
Stav svítidla: Nový (1)

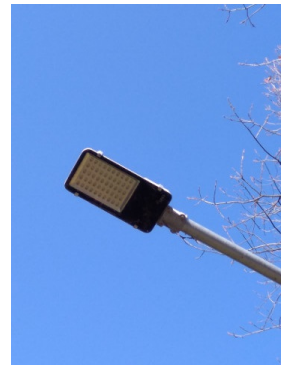

Typ stožáru: ocelový
Výška stožáru: 5,0 m
Stav stožáru: Nový (1)

Uložení kabelu: Zemní

Typ kabelu: CYKY 4 x 16

Poznámka:



SVĚTELNÝ BOD Č. 06-2003

Obec: Pohořelice
Část obce: Pohořelice
**Rozvaděč -
větev:** Pohořelice - RVO - RVO06
Počet svítidel: 1
Celkový výkon: 50,0 W

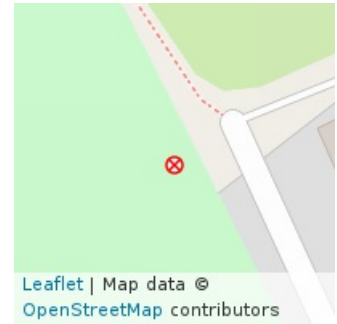

Číslo svítidla: 01
Typ svítidla: uliční výložníkové
Druh svítidla: KORELIS
Výrobce:
Výkon svítidla: 50,0 W
Výška svítidla: 5,0 m
Stav svítidla: Nový (1)



Typ stožáru: ocelový
Výška stožáru: 5,0 m
Stav stožáru: Nový (1)

Uložení kabelu: Zemní

Typ kabelu: CYKY 4 x 16

Poznámka:



SVĚTELNÝ BOD Č. 06-2004

Obec: Pohořelice
Část obce: Pohořelice
**Rozvaděč -
větev:** Pohořelice - RVO - RVO06
Počet svítidel: 1
Celkový výkon: 50,0 W

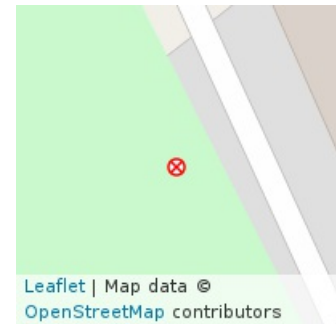

Číslo svítidla: 01
Typ svítidla: uliční výložníkové
Druh svítidla: KORELIS
Výrobce:
Výkon svítidla: 50,0 W
Výška svítidla: 5,0 m
Stav svítidla: Nový (1)



Typ stožáru: ocelový
Výška stožáru: 5,0 m
Stav stožáru: Nový (1)

Uložení kabelu: Zemní

Typ kabelu: CYKY 4 x 16

Poznámka:



SVĚTELNÝ BOD Č. 06-2005

Obec: Pohořelice
Část obce: Pohořelice
**Rozvaděč -
větev:** Pohořelice - RVO - RVO06
Počet svítidel: 1
Celkový výkon: 50,0 W



Číslo svítidla: 01
Typ svítidla: uliční výložníkové
Druh svítidla: KORELIS
Výrobce:
Výkon svítidla: 50,0 W
Výška svítidla: 5,0 m
Stav svítidla: Nový (1)



Typ stožáru: ocelový
Výška stožáru: 5,0 m
Stav stožáru: Nový (1)

Uložení kabelu: Zemní

Typ kabelu: CYKY 4 x 16

Poznámka:



SVĚTELNÝ BOD Č. 06-2006

Obec: Pohořelice
Část obce: Pohořelice
**Rozvaděč -
větev:** Pohořelice - RVO - RVO06
Počet svítidel: 1
Celkový výkon: 50,0 W

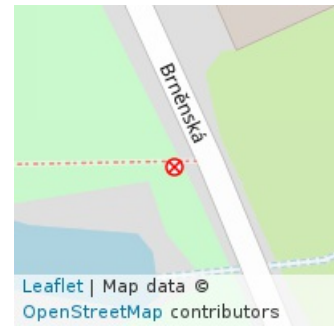

Číslo svítidla: 01
Typ svítidla: uliční výložníkové
Druh svítidla: KORELIS
Výrobce:
Výkon svítidla: 50,0 W
Výška svítidla: 5,0 m
Stav svítidla: Nový (1)



Typ stožáru: ocelový
Výška stožáru: 5,0 m
Stav stožáru: Nový (1)

Uložení kabelu: Zemní

Typ kabelu: CYKY 4 x 16

Poznámka:



SVĚTELNÝ BOD Č. 06-2007

Obec: Pohořelice
Část obce: Pohořelice
**Rozvaděč -
větev:** Pohořelice - RVO - RVO06
Počet svítidel: 1
Celkový výkon: 12,5 W

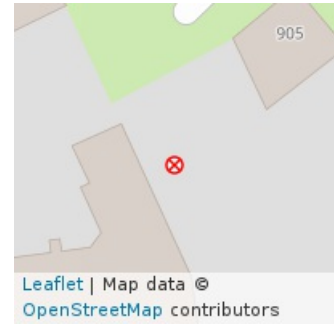

Číslo svítidla: 01
Typ svítidla: uliční
Druh svítidla: Stela Square - 12 LED
Výrobce: Philips
Výkon svítidla: 12,5 W
Výška svítidla: 5,0 m
Stav svítidla: Nový (1)



Typ stožáru: ocelový
Výška stožáru: 5,0 m
Stav stožáru: Nový (1)

Uložení kabelu: Zemní

Typ kabelu:

Poznámka:



SVĚTELNÝ BOD Č. 06-2008

Obec: Pohořelice
Část obce: Pohořelice
**Rozvaděč -
větev:** Pohořelice - RVO - RVO06
Počet svítidel: 1
Celkový výkon: 12,5 W

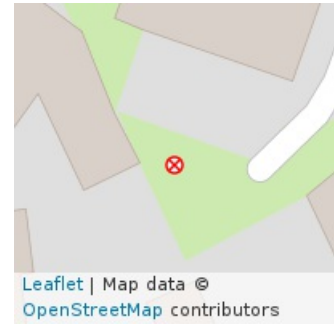

Číslo svítidla: 01
Typ svítidla: uliční
Druh svítidla: Stela Square - 12 LED
Výrobce: Philips
Výkon svítidla: 12,5 W
Výška svítidla: 5,0 m
Stav svítidla: Nový (1)



Typ stožáru: ocelový
Výška stožáru: 5,0 m
Stav stožáru: Nový (1)

Uložení kabelu: Zemní

Typ kabelu:

Poznámka:



SVĚTELNÝ BOD Č. 06-2009

Obec: Pohořelice
Část obce: Pohořelice
**Rozvaděč -
větev:** Pohořelice - RVO - RVO06
Počet svítidel: 1
Celkový výkon: 12,5 W

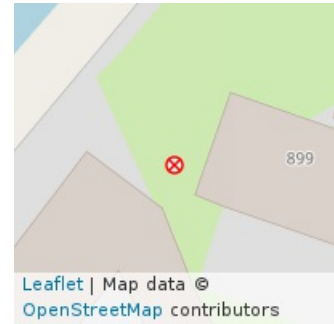

Číslo svítidla: 01
Typ svítidla: uliční
Druh svítidla: Stela Square - 12 LED
Výrobce: Philips
Výkon svítidla: 12,5 W
Výška svítidla: 5,0 m
Stav svítidla: Nový (1)



Typ stožáru: ocelový
Výška stožáru: 5,0 m
Stav stožáru: Nový (1)

Uložení kabelu: Zemní

Typ kabelu:

Poznámka:



SVĚTELNÝ BOD Č. 06-2010

Obec: Pohořelice
Část obce: Pohořelice
**Rozvaděč -
větev:** Pohořelice - RVO - RVO06
Počet svítidel: 1
Celkový výkon: 12,5 W

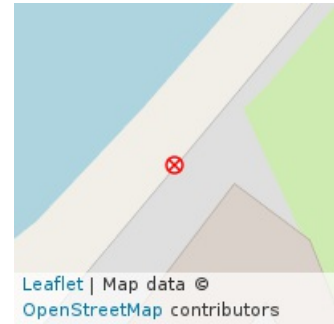

Číslo svítidla: 01
Typ svítidla: uliční
Druh svítidla: Stela Square - 12 LED
Výrobce: Philips
Výkon svítidla: 12,5 W
Výška svítidla: 5,0 m
Stav svítidla: Nový (1)



Typ stožáru: ocelový
Výška stožáru: 5,0 m
Stav stožáru: Nový (1)

Uložení kabelu: Zemní

Typ kabelu:

Poznámka:



SVĚTELNÝ BOD Č. 06-2011

Obec: Pohořelice
Část obce: Pohořelice
**Rozvaděč -
větev:** Pohořelice - RVO - RVO06
Počet svítidel: 1
Celkový výkon: 12,5 W

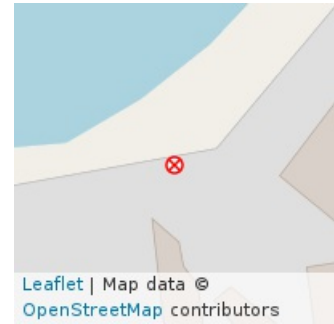

Číslo svítidla: 01
Typ svítidla: uliční
Druh svítidla: Stela Square - 12 LED
Výrobce: Philips
Výkon svítidla: 12,5 W
Výška svítidla: 5,0 m
Stav svítidla: Nový (1)



Typ stožáru: ocelový
Výška stožáru: 5,0 m
Stav stožáru: Nový (1)

Uložení kabelu: Zemní

Typ kabelu:

Poznámka:



SVĚTELNÝ BOD Č. 06-2062

Obec: Pohořelice
Část obce: Pohořelice
**Rozvaděč -
větev:** Pohořelice - RVO - RVO06
Počet svítidel: 1
Celkový výkon: 12,5 W



Číslo svítidla: 01
Typ svítidla: uliční
Druh svítidla: Stela Square - 12 LED
Výrobce: Philips
Výkon svítidla: 12,5 W
Výška svítidla: 5,0 m
Stav svítidla: Nový (1)

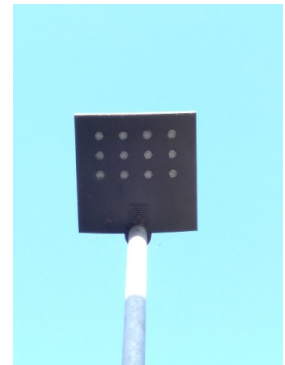

Typ stožáru: ocelový
Výška stožáru: 5,0 m
Stav stožáru: Nový (1)

Uložení kabelu: Zemní

Typ kabelu: AYKY 4 x 25

Poznámka:



SVĚTELNÝ BOD Č. 07-0224

Obec: Pohořelice
Část obce: Pohořelice
**Rozvaděč -
větev:** Pohořelice - RVO - RVO07
Počet svítidel: 1
Celkový výkon: 110,0 W

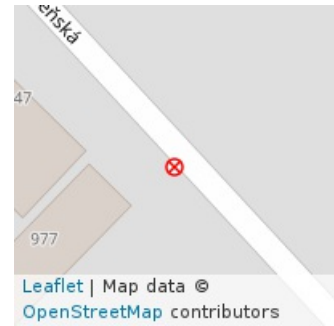

Číslo svítidla: 01
Typ svítidla: parkové
Druh svítidla: 4460526
Výrobce: Elektrosvit
Výkon svítidla: 110,0 W
Výška svítidla: 6,0 m
Stav svítidla: Vyhovující (3)

Typ stožáru: ocelový paticový
Výška stožáru: 6,0 m
Stav stožáru: Nevyhovující (4)

Uložení kabelu: Zemní

Typ kabelu:

Poznámka:



SVĚTELNÝ BOD Č. 07-0225

Obec: Pohořelice
Část obce: Pohořelice
**Rozvaděč -
větev:** Pohořelice - RVO - RVO07
Počet svítidel: 1
Celkový výkon: 110,0 W

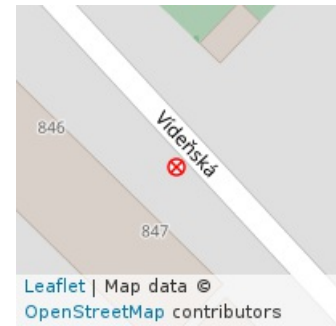

Číslo svítidla: 01
Typ svítidla: parkové
Druh svítidla: 4460526
Výrobce: Elektrosvit
Výkon svítidla: 110,0 W
Výška svítidla: 6,0 m
Stav svítidla: Vyhovující (3)

Typ stožáru: ocelový paticový
Výška stožáru: 6,0 m
Stav stožáru: Nevyhovující (4)

Uložení kabelu: Zemní

Typ kabelu:

Poznámka:



SVĚTELNÝ BOD Č. 07-0226

Obec: Pohořelice
Část obce: Pohořelice
**Rozvaděč -
větev:** Pohořelice - RVO - RVO07
Počet svítidel: 1
Celkový výkon: 110,0 W

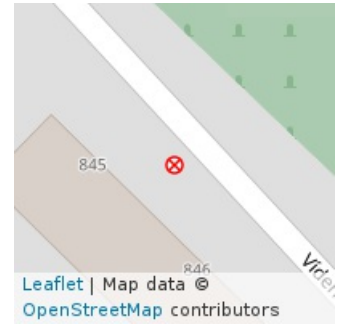

Číslo svítidla: 01
Typ svítidla: parkové
Druh svítidla: 4460526
Výrobce: Elektrosvit
Výkon svítidla: 110,0 W
Výška svítidla: 6,0 m
Stav svítidla: Vyhovující (3)

Typ stožáru: ocelový patičový
Výška stožáru: 6,0 m
Stav stožáru: Nevyhovující (4)

Uložení kabelu: Zemní

Typ kabelu:

Poznámka:



SVĚTELNÝ BOD Č. 07-0227

Obec: Pohořelice
Část obce: Pohořelice
**Rozvaděč -
větev:** Pohořelice - RVO - RVO07
Počet svítidel: 1
Celkový výkon: 110,0 W

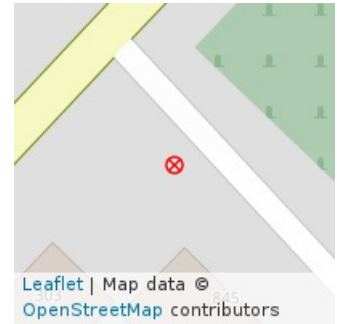

Číslo svítidla: 01
Typ svítidla: parkové
Druh svítidla: 4460526
Výrobce: Elektrosvit
Výkon svítidla: 110,0 W
Výška svítidla: 6,0 m
Stav svítidla: Vyhovující (3)

Typ stožáru: ocelový patcový
Výška stožáru: 6,0 m
Stav stožáru: Nevyhovující (4)

Uložení kabelu: Zemní

Typ kabelu:

Poznámka:



SVĚTELNÝ BOD Č. 07-0228

Obec: Pohořelice
Část obce: Pohořelice
**Rozvaděč -
větev:** Pohořelice - RVO - RVO07
Počet svítidel: 1
Celkový výkon: 110,0 W



Číslo svítidla: 01
Typ svítidla: parkové
Druh svítidla: 4460526
Výrobce: Elektrosvit
Výkon svítidla: 110,0 W
Výška svítidla: 3,0 m
Stav svítidla: Vyhovující (3)

Typ stožáru: ocelový
Výška stožáru: 3,0 m
Stav stožáru: Nevyhovující (4)

Uložení kabelu: Zemní

Typ kabelu:

Poznámka:



SVĚTELNÝ BOD Č. 07-0229

Obec: Pohořelice
Část obce: Pohořelice
**Rozvaděč -
větev:** Pohořelice - RVO - RVO07
Počet svítidel: 1
Celkový výkon: 110,0 W



Číslo svítidla: 01
Typ svítidla: parkové
Druh svítidla: 4460526
Výrobce: Elektrosvit
Výkon svítidla: 110,0 W
Výška svítidla: 3,0 m
Stav svítidla: Vyhovující (3)

Typ stožáru: ocelový
Výška stožáru: 3,0 m
Stav stožáru: Nevyhovující (4)

Uložení kabelu: Zemní

Typ kabelu:

Poznámka:



SVĚTELNÝ BOD Č. 07-0230

Obec: Pohořelice
Část obce: Pohořelice
**Rozvaděč -
větev:** Pohořelice - RVO - RVO07
Počet svítidel: 1
Celkový výkon: 110,0 W



Číslo svítidla: 01
Typ svítidla: parkové
Druh svítidla: 4460526
Výrobce: Elektrosvit
Výkon svítidla: 110,0 W
Výška svítidla: 3,0 m
Stav svítidla: Vyhovující (3)

Typ stožáru: ocelový
Výška stožáru: 3,0 m
Stav stožáru: Nevyhovující (4)

Uložení kabelu: Zemní

Typ kabelu:

Poznámka:



SVĚTELNÝ BOD Č. 07-0233

Obec: Pohořelice
Část obce: Pohořelice
**Rozvaděč -
větev:** Pohořelice - RVO - RVO07
Počet svítidel: 1
Celkový výkon: 250,0 W



Číslo svítidla: 01
Typ svítidla: uliční výložníkové
Druh svítidla: 4442315
Výrobce: Elektrosvit
Výkon svítidla: 250,0 W
Výška svítidla: 6,0 m
Stav svítidla: Vyhovující (3)

Typ stožáru: ocelový paticový
Výška stožáru: 6,0 m
Stav stožáru: Nevyhovující (4)

Uložení kabelu: Zemní

Typ kabelu:

Poznámka:



SVĚTELNÝ BOD Č. 07-0234

Obec: Pohořelice
Část obce: Pohořelice
**Rozvaděč -
větev:** Pohořelice - RVO - RVO07
Počet svítidel: 1
Celkový výkon: 250,0 W

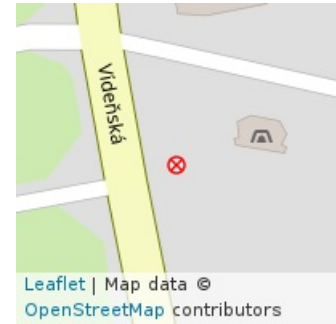

Číslo svítidla: 01
Typ svítidla: uliční výložníkové
Druh svítidla: 4442315
Výrobce: Elektrosvit
Výkon svítidla: 250,0 W
Výška svítidla: 6,0 m
Stav svítidla: Vyhovující (3)

Typ stožáru: ocelový paticový
Výška stožáru: 6,0 m
Stav stožáru: Nevyhovující (4)

Uložení kabelu: Zemní

Typ kabelu:

Poznámka:



SVĚTELNÝ BOD Č. 07-0235

Obec: Pohořelice
Část obce: Pohořelice
**Rozvaděč -
větev:** Pohořelice - RVO - RVO07
Počet svítidel: 1
Celkový výkon: 250,0 W

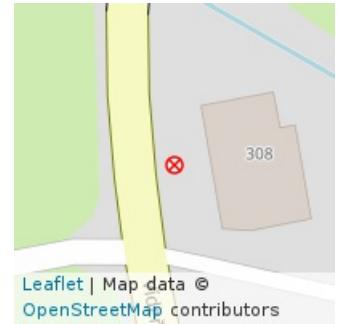

Číslo svítidla: 01
Typ svítidla: uliční výložníkové
Druh svítidla: 4442315
Výrobce: Elektrosvit
Výkon svítidla: 250,0 W
Výška svítidla: 6,0 m
Stav svítidla: Vyhovující (3)

Typ stožáru: ocelový paticový
Výška stožáru: 6,0 m
Stav stožáru: Nevyhovující (4)

Uložení kabelu: Zemní

Typ kabelu:

Poznámka:



SVĚTELNÝ BOD Č. 07-0236

Obec: Pohořelice
Část obce: Pohořelice
**Rozvaděč -
větev:** Pohořelice - RVO - RVO07
Počet svítidel: 1
Celkový výkon: 250,0 W

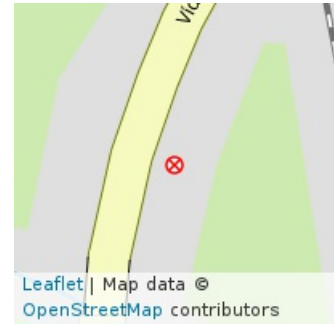

Číslo svítidla: 01
Typ svítidla: uliční výložníkové
Druh svítidla: 4442315
Výrobce: Elektrosvit
Výkon svítidla: 250,0 W
Výška svítidla: 6,0 m
Stav svítidla: Vyhovující (3)

Typ stožáru: ocelový paticový
Výška stožáru: 6,0 m
Stav stožáru: Nevyhovující (4)

Uložení kabelu: Zemní

Typ kabelu:

Poznámka:



SVĚTELNÝ BOD Č. 07-0237

Obec: Pohořelice
Část obce: Pohořelice
**Rozvaděč -
větev:** Pohořelice - RVO - RVO07
Počet svítidel: 1
Celkový výkon: 250,0 W



Číslo svítidla: 01
Typ svítidla: uliční výložníkové
Druh svítidla: 4442315
Výrobce: Elektrosvit
Výkon svítidla: 250,0 W
Výška svítidla: 6,0 m
Stav svítidla: Vyhovující (3)

Typ stožáru: ocelový paticový
Výška stožáru: 6,0 m
Stav stožáru: Nevyhovující (4)

Uložení kabelu: Zemní

Typ kabelu:

Poznámka:



SVĚTELNÝ BOD Č. 07-0238

Obec: Pohořelice
Část obce: Pohořelice
**Rozvaděč -
větev:** Pohořelice - RVO - RVO07
Počet svítidel: 1
Celkový výkon: 250,0 W

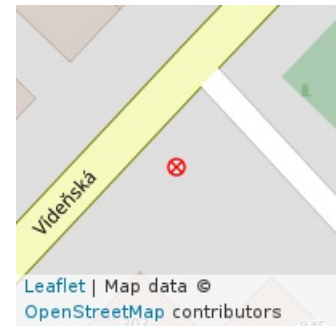

Číslo svítidla: 01
Typ svítidla: uliční výložníkové
Druh svítidla: 4442315
Výrobce: Elektrosvit
Výkon svítidla: 250,0 W
Výška svítidla: 6,0 m
Stav svítidla: Vyhovující (3)

Typ stožáru: ocelový patcový
Výška stožáru: 6,0 m
Stav stožáru: Nevyhovující (4)

Uložení kabelu: Zemní

Typ kabelu:

Poznámka:



SVĚTELNÝ BOD Č. 07-0239

Obec: Pohořelice
Část obce: Pohořelice
**Rozvaděč -
větev:** Pohořelice - RVO - RVO07
Počet svítidel: 1
Celkový výkon: 250,0 W



Číslo svítidla: 01
Typ svítidla: uliční výložníkové
Druh svítidla: 4442315
Výrobce: Elektrosvit
Výkon svítidla: 250,0 W
Výška svítidla: 6,0 m
Stav svítidla: Vyhovující (3)

Typ stožáru: ocelový paticový
Výška stožáru: 6,0 m
Stav stožáru: Nevyhovující (4)

Uložení kabelu: Zemní

Typ kabelu:

Poznámka:



SVĚTELNÝ BOD Č. 07-0240

Obec: Pohořelice
Část obce: Pohořelice
**Rozvaděč -
větev:** Pohořelice - RVO - RVO07
Počet svítidel: 1
Celkový výkon: 250,0 W



Číslo svítidla: 01
Typ svítidla: uliční výložníkové
Druh svítidla: 4442315
Výrobce: Elektrosvit
Výkon svítidla: 250,0 W
Výška svítidla: 6,0 m
Stav svítidla: Vyhovující (3)

Typ stožáru: ocelový paticový
Výška stožáru: 6,0 m
Stav stožáru: Nevyhovující (4)

Uložení kabelu: Zemní

Typ kabelu:

Poznámka:



SVĚTELNÝ BOD Č. 07-0241

Obec: Pohořelice
Část obce: Pohořelice
**Rozvaděč -
větev:** Pohořelice - RVO - RVO07
Počet svítidel: 1
Celkový výkon: 250,0 W

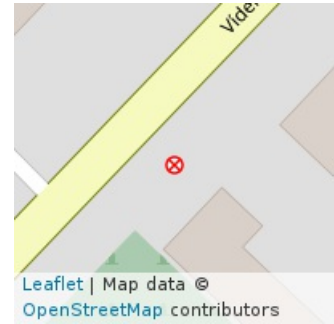

Číslo svítidla: 01
Typ svítidla: uliční výložníkové
Druh svítidla: 4442315
Výrobce: Elektrosvit
Výkon svítidla: 250,0 W
Výška svítidla: 6,0 m
Stav svítidla: Vyhovující (3)

Typ stožáru: ocelový paticový
Výška stožáru: 6,0 m
Stav stožáru: Nevyhovující (4)

Uložení kabelu: Zemní

Typ kabelu:

Poznámka:



SVĚTELNÝ BOD Č. 07-0242

Obec: Pohořelice
Část obce: Pohořelice
**Rozvaděč -
větev:** Pohořelice - RVO - RVO07
Počet svítidel: 1
Celkový výkon: 250,0 W



Číslo svítidla: 01
Typ svítidla: uliční výložníkové
Druh svítidla: 4442315
Výrobce: Elektrosvit
Výkon svítidla: 250,0 W
Výška svítidla: 6,0 m
Stav svítidla: Vyhovující (3)

Typ stožáru: ocelový paticový
Výška stožáru: 6,0 m
Stav stožáru: Nevyhovující (4)

Uložení kabelu: Zemní

Typ kabelu:

Poznámka:



SVĚTELNÝ BOD Č. 07-0243

Obec: Pohořelice
Část obce: Pohořelice
**Rozvaděč -
větev:** Pohořelice - RVO - RVO07
Počet svítidel: 1
Celkový výkon: 250,0 W

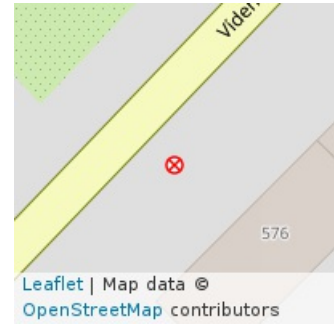

Číslo svítidla: 01
Typ svítidla: uliční výložníkové
Druh svítidla: 4442315
Výrobce: Elektrosvit
Výkon svítidla: 250,0 W
Výška svítidla: 6,0 m
Stav svítidla: Vyhovující (3)

Typ stožáru: ocelový paticový
Výška stožáru: 6,0 m
Stav stožáru: Nevyhovující (4)

Uložení kabelu: Zemní

Typ kabelu:

Poznámka:



SVĚTELNÝ BOD Č. 07-0244

Obec: Pohořelice
Část obce: Pohořelice
**Rozvaděč -
větev:** Pohořelice - RVO - RVO07
Počet svítidel: 1
Celkový výkon: 250,0 W

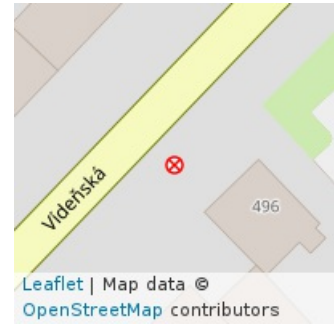

Číslo svítidla: 01
Typ svítidla: uliční výložníkové
Druh svítidla: 4442315
Výrobce: Elektrosvit
Výkon svítidla: 250,0 W
Výška svítidla: 6,0 m
Stav svítidla: Vyhovující (3)

Typ stožáru: ocelový paticový
Výška stožáru: 6,0 m
Stav stožáru: Nevyhovující (4)

Uložení kabelu: Zemní

Typ kabelu:

Poznámka:



SVĚTELNÝ BOD Č. 07-0245

Obec: Pohořelice
Část obce: Pohořelice
**Rozvaděč -
větev:** Pohořelice - RVO - RVO07
Počet svítidel: 1
Celkový výkon: 250,0 W

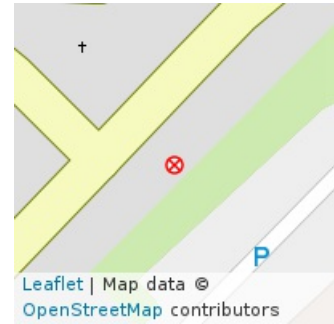

Číslo svítidla: 01
Typ svítidla: uliční výložníkové
Druh svítidla: 4442315
Výrobce: Elektrosvit
Výkon svítidla: 250,0 W
Výška svítidla: 6,0 m
Stav svítidla: Vyhovující (3)

Typ stožáru: ocelový paticový
Výška stožáru: 6,0 m
Stav stožáru: Nevyhovující (4)

Uložení kabelu: Zemní

Typ kabelu:

Poznámka:



SVĚTELNÝ BOD Č. 07-0246

Obec: Pohořelice
Část obce: Pohořelice
**Rozvaděč -
větev:** Pohořelice - RVO - RVO07
Počet svítidel: 2
Celkový výkon: 160,0 W

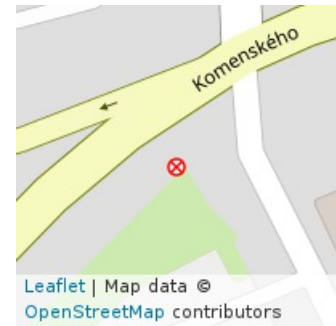

Číslo svítidla: 02
Typ svítidla: uliční výložníkové
Druh svítidla: LL STREET ECS62-NA-067-36-80W-AT-40K-C75
Výrobce: LEADER LIGHT
Výkon svítidla: 80,0 W
Výška svítidla: 10,0 m
Stav svítidla: Nový (1)

Číslo svítidla: 01
Typ svítidla: uliční výložníkové
Druh svítidla: LL STREET ECS62-NA-067-36-80W-AT-40K-C75
Výrobce: LEADER LIGHT
Výkon svítidla: 80,0 W
Výška svítidla: 10,0 m
Stav svítidla: Nový (1)



Typ stožáru: ocelový
Výška stožáru: 10,0 m
Stav stožáru: Dobrý (2)

Uložení kabelu: Zemní
Typ kabelu:

Poznámka:



ATOMICON s. r. o. Stupkova 952/18, Olomouc 779 00



SVĚTELNÝ BOD Č. 07-0248

Obec: Pohořelice
Část obce: Pohořelice
**Rozvaděč -
větev:** Pohořelice - RVO - RVO07
Počet svítidel: 1
Celkový výkon: 80,0 W

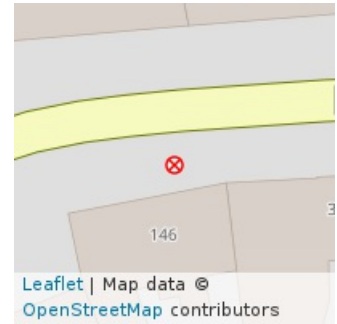

Číslo svítidla: 01
Typ svítidla: uliční výložníkové
Druh svítidla: LL STREET ECS62-NA-067-36-80W-AT-40K-C75
Výrobce: LEADER LIGHT
Výkon svítidla: 80,0 W
Výška svítidla: 9,0 m
Stav svítidla: Dobrý (2)



Typ stožáru: ocelový
Výška stožáru: 9,0 m
Stav stožáru: Dobrý (2)

Uložení kabelu: Zemní

Typ kabelu:

Poznámka:



SVĚTELNÝ BOD Č. 07-0250

Obec: Pohořelice
Část obce: Pohořelice
**Rozvaděč -
větev:** Pohořelice - RVO - RVO07
Počet svítidel: 1
Celkový výkon: 250,0 W



Číslo svítidla: 01
Typ svítidla: uliční výložníkové
Druh svítidla: 4442315
Výrobce: Elektrosvit
Výkon svítidla: 250,0 W
Výška svítidla: 9,0 m
Stav svítidla: Vyhovující (3)

Typ stožáru: betonový patcový
Výška stožáru: 9,0 m
Stav stožáru: Dobrý (2)

Uložení kabelu: Zemní

Typ kabelu:

Poznámka:



SVĚTELNÝ BOD Č. 07-0252

Obec: Pohořelice
Část obce: Pohořelice
**Rozvaděč -
větev:** Pohořelice - RVO - RVO07
Počet svítidel: 1
Celkový výkon: 250,0 W

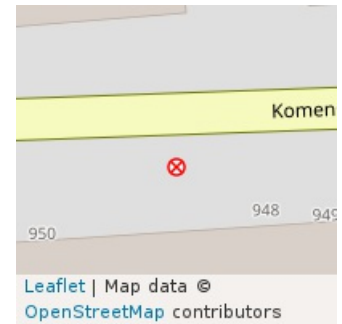

Číslo svítidla: 01
Typ svítidla: uliční výložníkové
Druh svítidla: 4442315
Výrobce: Elektrosvit
Výkon svítidla: 250,0 W
Výška svítidla: 9,0 m
Stav svítidla: Vyhovující (3)

Typ stožáru: betonový patcový
Výška stožáru: 9,0 m
Stav stožáru: Dobrý (2)

Uložení kabelu: Zemní

Typ kabelu:

Poznámka:



SVĚTELNÝ BOD Č. 07-0254

Obec: Pohořelice
Část obce: Pohořelice
**Rozvaděč -
větev:** Pohořelice - RVO - RVO07
Počet svítidel: 1
Celkový výkon: 110,0 W



Číslo svítidla: 01
Typ svítidla: uliční výložníkové
Druh svítidla: Malaga
Výrobce: Philips
Výkon svítidla: 110,0 W
Výška svítidla: 8,0 m
Stav svítidla: Vyhovující (3)

Typ stožáru: ocelový
Výška stožáru: 8,0 m
Stav stožáru: Dobrý (2)

Uložení kabelu: Zemní

Typ kabelu:

Poznámka:



SVĚTELNÝ BOD Č. 07-0255

Obec: Pohořelice
Část obce: Pohořelice
**Rozvaděč -
větev:** Pohořelice - RVO - RVO07
Počet svítidel: 1
Celkový výkon: 250,0 W

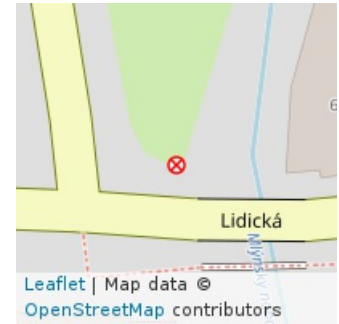

Číslo svítidla: 01
Typ svítidla: uliční výložníkové
Druh svítidla: 4442315
Výrobce: Elektrosvit
Výkon svítidla: 250,0 W
Výška svítidla: 9,0 m
Stav svítidla: Vyhovující (3)

Typ stožáru: ocelový paticový
Výška stožáru: 9,0 m
Stav stožáru: Dobrý (2)

Uložení kabelu: Vzdušné
Typ kabelu:

Poznámka:



SVĚTELNÝ BOD Č. 07-1101

Obec: Pohořelice
Část obce:
**Rozvaděč -
větev:** Pohořelice - RVO - RVO07
Počet svítidel: 1
Celkový výkon: 20,0 W



Číslo svítidla: 01
Typ svítidla: uliční výložníkové
Druh svítidla: Luma
Výrobce: Philips
Výkon svítidla: 20,0 W
Výška svítidla: 6,5 m
Stav svítidla: Nový (1)



Typ stožáru: ocelový bezpaticový
Výška stožáru: 6,5 m
Stav stožáru: Nový (1)

Uložení kabelu: Zemní

Typ kabelu:

Poznámka:



SVĚTELNÝ BOD Č. 07-1105

Obec: Pohořelice
Část obce: Pohořelice
**Rozvaděč -
větev:** Pohořelice - RVO - RVO07
Počet svítidel: 1
Celkový výkon: 250,0 W

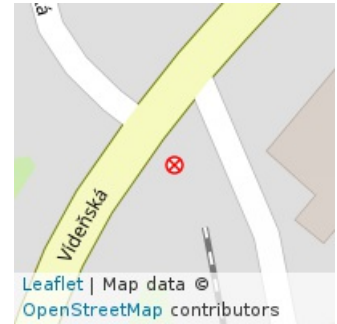

Číslo svítidla: 01
Typ svítidla: uliční výložníkové
Druh svítidla: 4442315
Výrobce: Elektrosvit
Výkon svítidla: 250,0 W
Výška svítidla: 6,0 m
Stav svítidla: Vyhovující (3)

Typ stožáru: ocelový paticový
Výška stožáru: 6,0 m
Stav stožáru: Nevyhovující (4)

Uložení kabelu: Zemní

Typ kabelu:

Poznámka:



SVĚTELNÝ BOD Č. 07-1109

Obec: Pohořelice
Část obce:
**Rozvaděč -
větev:** Pohořelice - RVO - RVO07
Počet svítidel: 1
Celkový výkon: 20,0 W



Číslo svítidla: 01
Typ svítidla: uliční výložníkové
Druh svítidla: Luma
Výrobce: Philips
Výkon svítidla: 20,0 W
Výška svítidla: 6,5 m
Stav svítidla: Nový (1)



Typ stožáru: ocelový bezpaticový
Výška stožáru: 6,5 m
Stav stožáru: Nový (1)

Uložení kabelu: Zemní

Typ kabelu:

Poznámka:



SVĚTELNÝ BOD Č. 08-0001

Obec: Pohořelice
Část obce: Pohořelice
**Rozvaděč -
větev:** Pohořelice - RVO - RVO08
Počet svítidel: 1
Celkový výkon: 100,0 W



Číslo svítidla: 01
Typ svítidla: uliční
Druh svítidla: CITY 4443370
Výrobce: Elektrosvit
Výkon svítidla: 100,0 W
Výška svítidla: 7,0 m
Stav svítidla: Vyhovující (3)

Typ stožáru: betonový
Výška stožáru: 7,0 m
Stav stožáru: Dobrý (2)

Uložení kabelu: Vzdušné
Typ kabelu:

Poznámka:



SVĚTELNÝ BOD Č. 08-0020

Obec: Pohořelice
Část obce: Pohořelice
**Rozvaděč -
větev:** Pohořelice - RVO - RVO08
Počet svítidel: 1
Celkový výkon: 100,0 W

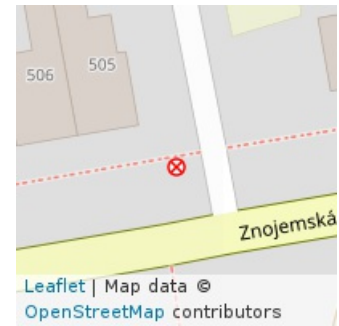

Číslo svítidla: 01
Typ svítidla: uliční
Druh svítidla: CITY 4443370
Výrobce: Elektrosvit
Výkon svítidla: 100,0 W
Výška svítidla: 7,0 m
Stav svítidla: Vyhovující (3)

Typ stožáru: betonový
Výška stožáru: 7,0 m
Stav stožáru: Dobrý (2)

Uložení kabelu: Vzdušné, Vzdušné, Zemní
Typ kabelu: ,,

Poznámka:



SVĚTELNÝ BOD Č. 08-0020

Obec: Pohořelice
Část obce: Pohořelice
**Rozvaděč -
větev:** Pohořelice - RVO - RVO08
Počet svítidel: 1
Celkový výkon: 100,0 W

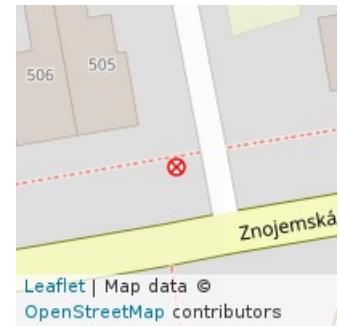

Číslo svítidla: 01
Typ svítidla: uliční
Druh svítidla: CITY 4443370
Výrobce: Elektrosvit
Výkon svítidla: 100,0 W
Výška svítidla: 7,0 m
Stav svítidla: Vyhovující (3)

Typ stožáru: betonový
Výška stožáru: 7,0 m
Stav stožáru: Dobrý (2)

Uložení kabelu: Vzdušné, Vzdušné, Zemní
Typ kabelu: ,,

Poznámka:



SVĚTELNÝ BOD Č. 08-0020

Obec: Pohořelice
Část obce: Pohořelice
**Rozvaděč -
větev:** Pohořelice - RVO - RVO08
Počet svítidel: 1
Celkový výkon: 100,0 W

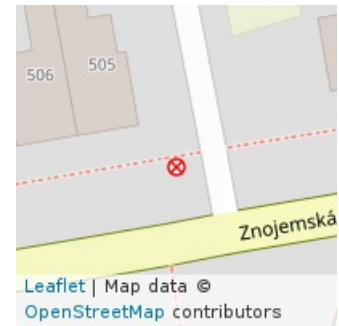

Číslo svítidla: 01
Typ svítidla: uliční
Druh svítidla: CITY 4443370
Výrobce: Elektrosvit
Výkon svítidla: 100,0 W
Výška svítidla: 7,0 m
Stav svítidla: Vyhovující (3)

Typ stožáru: betonový
Výška stožáru: 7,0 m
Stav stožáru: Dobrý (2)

Uložení kabelu: Vzdušné, Vzdušné, Zemní
Typ kabelu: ,,

Poznámka:



SVĚTELNÝ BOD Č. 08-0032

Obec: Pohořelice
Část obce: Pohořelice
**Rozvaděč -
větev:** Pohořelice - RVO - RVO08
Počet svítidel: 1
Celkový výkon: 110,0 W

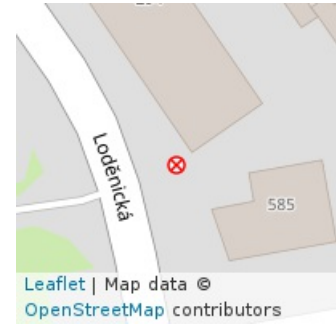

Číslo svítidla: 01
Typ svítidla: uliční
Druh svítidla: 4441970
Výrobce: Elektrosvit
Výkon svítidla: 110,0 W
Výška svítidla: 7,0 m
Stav svítidla: Vyhovující (3)

Typ stožáru: betonový
Výška stožáru: 9,0 m
Stav stožáru: Dobrý (2)

Uložení kabelu: Vzdušné
Typ kabelu:

Poznámka:



SVĚTELNÝ BOD Č. 08-0033

Obec: Pohořelice
Část obce: Pohořelice
**Rozvaděč -
větev:** Pohořelice - RVO - RVO08
Počet svítidel: 1
Celkový výkon: 250,0 W

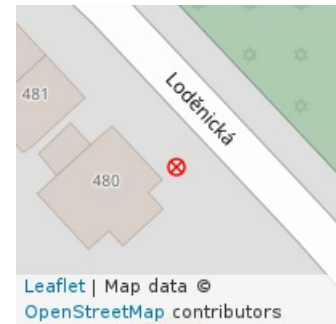

Číslo svítidla: 01
Typ svítidla: uliční
Druh svítidla: 4442315
Výrobce: Elektrosvit
Výkon svítidla: 250,0 W
Výška svítidla: 7,0 m
Stav svítidla: Vyhovující (3)

Typ stožáru: betonový
Výška stožáru: 7,5 m
Stav stožáru: Dobrý (2)

Uložení kabelu: Vzdušné
Typ kabelu:

Poznámka:



SVĚTELNÝ BOD Č. 08-0034

Obec: Pohořelice
Část obce: Pohořelice
**Rozvaděč -
větev:** Pohořelice - RVO - RVO08
Počet svítidel: 1
Celkový výkon: 110,0 W

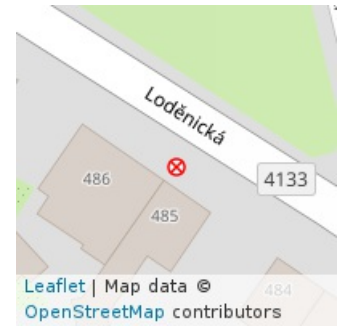

Číslo svítidla: 01
Typ svítidla: uliční
Druh svítidla: 4441970
Výrobce: Elektrosvit
Výkon svítidla: 110,0 W
Výška svítidla: 7,0 m
Stav svítidla: Vyhovující (3)

Typ stožáru: betonový
Výška stožáru: 7,5 m
Stav stožáru: Dobrý (2)

Uložení kabelu: Vzdušné

Typ kabelu:

Poznámka:



SVĚTELNÝ BOD Č. 08-0035

Obec: Pohořelice
Část obce: Pohořelice
**Rozvaděč -
větev:** Pohořelice - RVO - RVO08
Počet svítidel: 1
Celkový výkon: 250,0 W

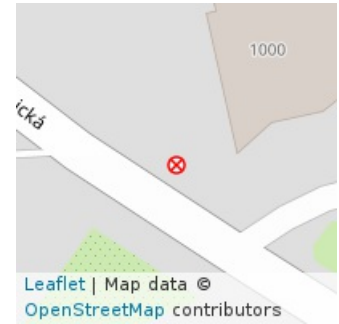

Číslo svítidla: 01
Typ svítidla: uliční
Druh svítidla: 4442315
Výrobce: Elektrosvit
Výkon svítidla: 250,0 W
Výška svítidla: 7,0 m
Stav svítidla: Vyhovující (3)

Typ stožáru: betonový
Výška stožáru: 7,5 m
Stav stožáru: Dobrý (2)

Uložení kabelu: Vzdušné

Typ kabelu:

Poznámka:



SVĚTELNÝ BOD Č. 08-0036

Obec: Pohořelice
Část obce: Pohořelice
**Rozvaděč -
větev:** Pohořelice - RVO - RVO08
Počet svítidel: 1
Celkový výkon: 110,0 W

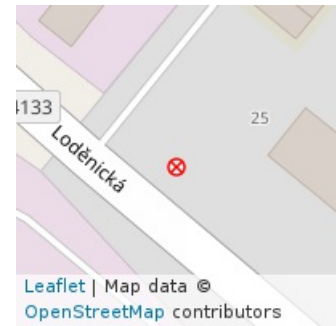

Číslo svítidla: 01
Typ svítidla: uliční
Druh svítidla: 4441970
Výrobce: Elektrosvit
Výkon svítidla: 110,0 W
Výška svítidla: 7,0 m
Stav svítidla: Vyhovující (3)

Typ stožáru: betonový
Výška stožáru: 7,5 m
Stav stožáru: Dobrý (2)

Uložení kabelu: Vzdušné
Typ kabelu:

Poznámka:



ATOMICON s. r. o. Stupkova 952/18, Olomouc 779 00



SVĚTELNÝ BOD Č. 08-0037

Obec: Pohořelice
Část obce: Pohořelice
**Rozvaděč -
větev:** Pohořelice - RVO - RVO08
Počet svítidel: 1
Celkový výkon: 100,0 W



Číslo svítidla: 01
Typ svítidla: uliční
Druh svítidla: CITY 4443370
Výrobce: Elektrosvit
Výkon svítidla: 100,0 W
Výška svítidla: 5,0 m
Stav svítidla: Vyhovující (3)

Typ stožáru: ocelový
Výška stožáru: 5,0 m
Stav stožáru: Nevyhovující (4)

Uložení kabelu: Vzdušné

Typ kabelu:

Poznámka:



SVĚTELNÝ BOD Č. 08-0038

Obec: Pohořelice
Část obce: Pohořelice
**Rozvaděč -
větev:** Pohořelice - RVO - RVO08
Počet svítidel: 1
Celkový výkon: 110,0 W



Číslo svítidla: 01
Typ svítidla: uliční
Druh svítidla: 4441970
Výrobce: Elektrosvit
Výkon svítidla: 110,0 W
Výška svítidla: 7,0 m
Stav svítidla: Vyhovující (3)

Typ stožáru: dřevěný
Výška stožáru: 7,5 m
Stav stožáru: Nevyhovující (4)

Uložení kabelu: Vzdušné

Typ kabelu:

Poznámka:



SVĚTELNÝ BOD Č. 08-0039

Obec: Pohořelice
Část obce: Pohořelice
**Rozvaděč -
větev:** Pohořelice - RVO - RVO08
Počet svítidel: 1
Celkový výkon: 110,0 W

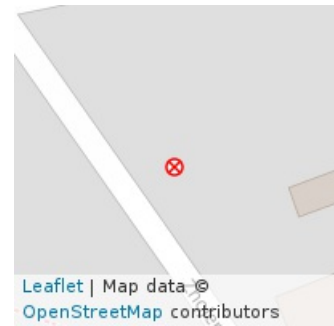

Číslo svítidla: 01
Typ svítidla: uliční
Druh svítidla: 4441970
Výrobce: Elektrosvit
Výkon svítidla: 110,0 W
Výška svítidla: 7,0 m
Stav svítidla: Vyhovující (3)

Typ stožáru: betonový
Výška stožáru: 7,0 m
Stav stožáru: Vyhovující (3)

Uložení kabelu: Vzdušné

Typ kabelu:

Poznámka:



SVĚTELNÝ BOD Č. 08-0040

Obec: Pohořelice
Část obce: Pohořelice
**Rozvaděč -
větev:** Pohořelice - RVO - RVO08
Počet svítidel: 1
Celkový výkon: 110,0 W

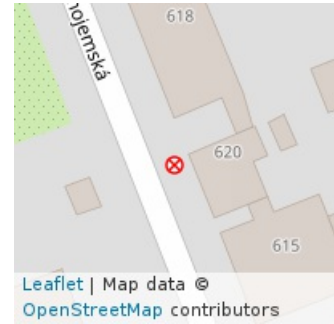

Číslo svítidla: 01
Typ svítidla: parkové
Druh svítidla: 4460526
Výrobce: Elektrosvit
Výkon svítidla: 110,0 W
Výška svítidla: 6,0 m
Stav svítidla: Nevyhovující (4)

Typ stožáru: ocelový
Výška stožáru: 6,0 m
Stav stožáru: Dobrý (2)

Uložení kabelu: Zemní

Typ kabelu:

Poznámka:



SVĚTELNÝ BOD Č. 08-0041

Obec: Pohořelice
Část obce: Pohořelice
**Rozvaděč -
větev:** Pohořelice - RVO - RVO08
Počet svítidel: 1
Celkový výkon: 100,0 W

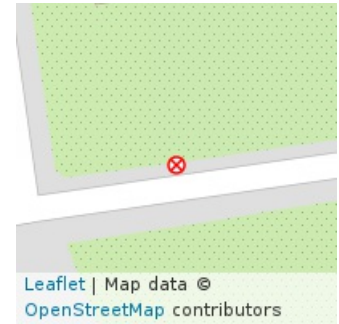

Číslo svítidla: 01
Typ svítidla: uliční
Druh svítidla: CITY 4443370
Výrobce: Elektrosvit
Výkon svítidla: 100,0 W
Výška svítidla: 7,0 m
Stav svítidla: Vyhovující (3)

Typ stožáru: betonový
Výška stožáru: 8,0 m
Stav stožáru: Dobrý (2)

Uložení kabelu: Vzdušné
Typ kabelu:

Poznámka:



SVĚTELNÝ BOD Č. 08-0042

Obec: Pohořelice
Část obce: Pohořelice
**Rozvaděč -
větev:** Pohořelice - RVO - RVO08
Počet svítidel: 1
Celkový výkon: 100,0 W

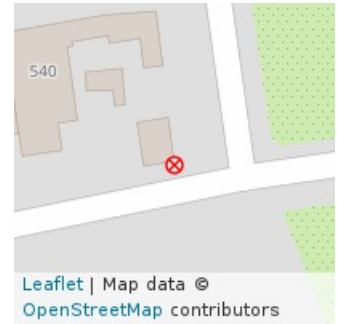

Číslo svítidla: 01
Typ svítidla: uliční
Druh svítidla: 4441970
Výrobce: Elektrosvit
Výkon svítidla: 100,0 W
Výška svítidla: 7,0 m
Stav svítidla: Vyhovující (3)

Typ stožáru: betonový
Výška stožáru: 8,0 m
Stav stožáru: Dobrý (2)

Uložení kabelu: Vzdušné
Typ kabelu:

Poznámka:



SVĚTELNÝ BOD Č. 08-0043

Obec: Pohořelice
Část obce: Pohořelice
**Rozvaděč -
větev:** Pohořelice - RVO - RVO08
Počet svítidel: 1
Celkový výkon: 100,0 W

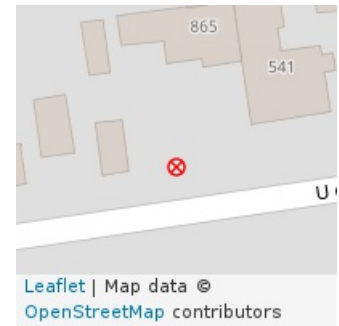

Číslo svítidla: 01
Typ svítidla: uliční
Druh svítidla: CITY 4443370
Výrobce: Elektrosvit
Výkon svítidla: 100,0 W
Výška svítidla: 7,0 m
Stav svítidla: Vyhovující (3)

Typ stožáru: betonový
Výška stožáru: 7,5 m
Stav stožáru: Dobrý (2)

Uložení kabelu: Vzdušné
Typ kabelu:

Poznámka:



SVĚTELNÝ BOD Č. 08-0044

Obec: Pohořelice
Část obce: Pohořelice
**Rozvaděč -
větev:** Pohořelice - RVO - RVO08
Počet svítidel: 1
Celkový výkon: 100,0 W

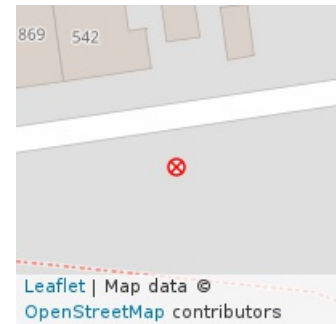

Číslo svítidla: 01
Typ svítidla: uliční
Druh svítidla: CITY 4443370
Výrobce: Elektrosvit
Výkon svítidla: 100,0 W
Výška svítidla: 4,0 m
Stav svítidla: Vyhovující (3)

Typ stožáru: ocelový
Výška stožáru: 4,0 m
Stav stožáru: Dobrý (2)

Uložení kabelu: Vzdušné

Typ kabelu:

Poznámka:



SVĚTELNÝ BOD Č. 08-0045

Obec: Pohořelice
Část obce: Pohořelice
**Rozvaděč -
větev:** Pohořelice - RVO - RVO08
Počet svítidel: 1
Celkový výkon: 100,0 W



Číslo svítidla: 01
Typ svítidla: uliční
Druh svítidla: CITY 4443370
Výrobce: Elektrosvit
Výkon svítidla: 100,0 W
Výška svítidla: 7,0 m
Stav svítidla: Vyhovující (3)

Typ stožáru: dřevěný
Výška stožáru: 7,5 m
Stav stožáru: Nevyhovující (4)

Uložení kabelu: Vzdušné

Typ kabelu:

Poznámka:



SVĚTELNÝ BOD Č. 08-0046

Obec: Pohořelice
Část obce: Pohořelice
**Rozvaděč -
větev:** Pohořelice - RVO - RVO08
Počet svítidel: 1
Celkový výkon: 20,0 W

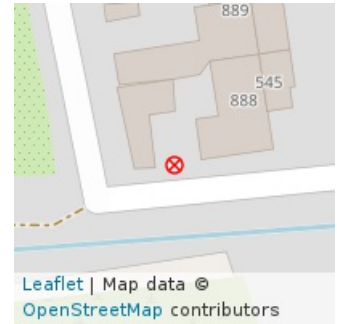

Číslo svítidla: 01
Typ svítidla: uliční
Druh svítidla: Stela
Výrobce: Philips
Výkon svítidla: 20,0 W
Výška svítidla: 7,0 m
Stav svítidla: Nový (1)

Typ stožáru: betonový
Výška stožáru: 7,5 m
Stav stožáru: Dobrý (2)

Uložení kabelu: Vzdušné

Typ kabelu:

Poznámka:



SVĚTELNÝ BOD Č. 08-0047

Obec: Pohořelice
Část obce: Pohořelice
**Rozvaděč -
větev:** Pohořelice - RVO - RVO08
Počet svítidel: 1
Celkový výkon: 110,0 W



Číslo svítidla: 01
Typ svítidla: uliční
Druh svítidla: 4441970
Výrobce: Elektrosvit
Výkon svítidla: 110,0 W
Výška svítidla: 7,0 m
Stav svítidla: Vyhovující (3)

Typ stožáru: betonový
Výška stožáru: 7,0 m
Stav stožáru: Dobrý (2)

Uložení kabelu: Vzdušné
Typ kabelu:

Poznámka:



SVĚTELNÝ BOD Č. 08-0048

Obec: Pohořelice
Část obce: Pohořelice
**Rozvaděč -
větev:** Pohořelice - RVO - RVO08
Počet svítidel: 1
Celkový výkon: 110,0 W

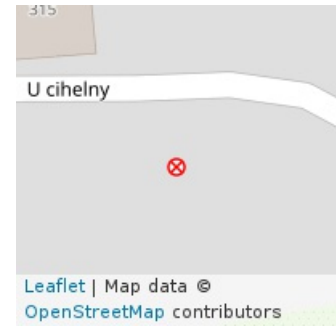

Číslo svítidla: 01
Typ svítidla: uliční
Druh svítidla: 4441970
Výrobce: Elektrosvit
Výkon svítidla: 110,0 W
Výška svítidla: 7,0 m
Stav svítidla: Vyhovující (3)

Typ stožáru: betonový
Výška stožáru: 7,0 m
Stav stožáru: Dobrý (2)

Uložení kabelu: Vzdušné
Typ kabelu:

Poznámka:





SVĚTELNÝ BOD Č. 08-0206

Obec: Pohořelice
Část obce: Pohořelice
**Rozvaděč -
větev:** Pohořelice - RVO - RVO08
Počet svítidel: 1
Celkový výkon: 110,0 W

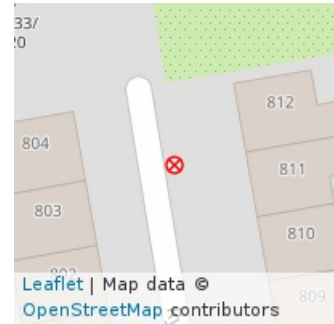

Číslo svítidla: 01
Typ svítidla: uliční
Druh svítidla: 4441970
Výrobce: Elektrosvit
Výkon svítidla: 110,0 W
Výška svítidla: 7,0 m
Stav svítidla: Vyhovující (3)

Typ stožáru: betonový
Výška stožáru: 7,5 m
Stav stožáru: Dobrý (2)

Uložení kabelu: Vzdušné
Typ kabelu:

Poznámka:



SVĚTELNÝ BOD Č. 08-0207

Obec: Pohořelice
Část obce: Pohořelice
**Rozvaděč -
větev:** Pohořelice - RVO - RVO08
Počet svítidel: 1
Celkový výkon: 20,0 W

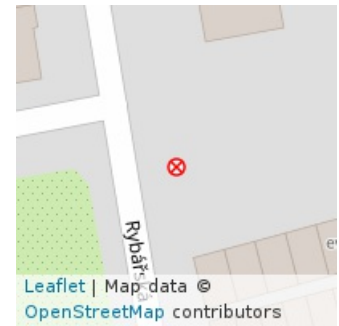

Číslo svítidla: 01
Typ svítidla: uliční
Druh svítidla: Stela
Výrobce: Philips
Výkon svítidla: 20,0 W
Výška svítidla: 7,0 m
Stav svítidla: Nový (1)

Typ stožáru: betonový
Výška stožáru: 8,0 m
Stav stožáru: Dobrý (2)

Uložení kabelu: Vzdušné

Typ kabelu:

Poznámka:



SVĚTELNÝ BOD Č. 08-0208

Obec: Pohořelice
Část obce: Pohořelice
**Rozvaděč -
větev:** Pohořelice - RVO - RVO08
Počet svítidel: 1
Celkový výkon: 100,0 W

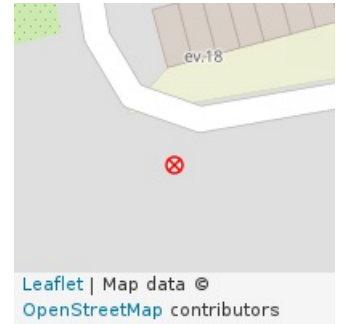

Číslo svítidla: 01
Typ svítidla: uliční
Druh svítidla: CITY 4443370
Výrobce: Elektrosvit
Výkon svítidla: 100,0 W
Výška svítidla: 7,0 m
Stav svítidla: Vyhovující (3)

Typ stožáru: betonový
Výška stožáru: 7,5 m
Stav stožáru: Dobrý (2)

Uložení kabelu: Vzdušné
Typ kabelu:

Poznámka:



SVĚTELNÝ BOD Č. 08-0209

Obec: Pohořelice
Část obce: Pohořelice
**Rozvaděč -
větev:** Pohořelice - RVO - RVO08
Počet svítidel: 1
Celkový výkon: 100,0 W

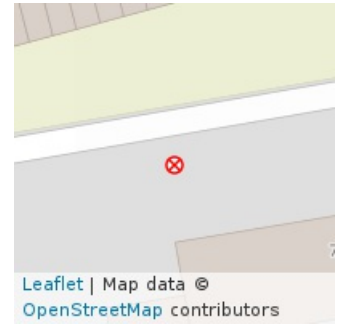

Číslo svítidla: 01
Typ svítidla: uliční
Druh svítidla: CITY 4443370
Výrobce: Elektrosvit
Výkon svítidla: 100,0 W
Výška svítidla: 6,0 m
Stav svítidla: Vyhovující (3)

Typ stožáru: dřevěný
Výška stožáru: 6,5 m
Stav stožáru: Nevyhovující (4)

Uložení kabelu: Vzdušné

Typ kabelu:

Poznámka:



SVĚTELNÝ BOD Č. 08-0210

Obec: Pohořelice
Část obce: Pohořelice
**Rozvaděč -
větev:** Pohořelice - RVO - RVO08
Počet svítidel: 1
Celkový výkon: 100,0 W

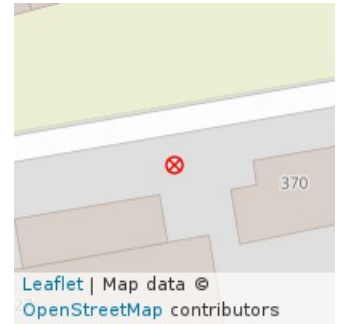

Číslo svítidla: 01
Typ svítidla: uliční
Druh svítidla: CITY 4443370
Výrobce: Elektrosvit
Výkon svítidla: 100,0 W
Výška svítidla: 6,0 m
Stav svítidla: Vyhovující (3)

Typ stožáru: dřevěný
Výška stožáru: 6,5 m
Stav stožáru: Nevyhovující (4)

Uložení kabelu: Vzdušné

Typ kabelu:

Poznámka:



SVĚTELNÝ BOD Č. 08-0211

Obec: Pohořelice
Část obce: Pohořelice
**Rozvaděč -
větev:** Pohořelice - RVO - RVO08
Počet svítidel: 1
Celkový výkon: 100,0 W

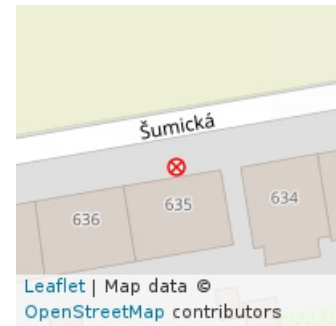

Číslo svítidla: 01
Typ svítidla: uliční
Druh svítidla: CITY 4443370
Výrobce: Elektrosvit
Výkon svítidla: 100,0 W
Výška svítidla: 6,0 m
Stav svítidla: Vyhovující (3)

Typ stožáru: dřevěný
Výška stožáru: 6,5 m
Stav stožáru: Nevyhovující (4)

Uložení kabelu: Zemní, Vzdušné
Typ kabelu: CYKY 4 x 10 ,

Poznámka:



SVĚTELNÝ BOD Č. 08-0211

Obec: Pohořelice
Část obce: Pohořelice
**Rozvaděč -
větev:** Pohořelice - RVO - RVO08
Počet svítidel: 1
Celkový výkon: 100,0 W

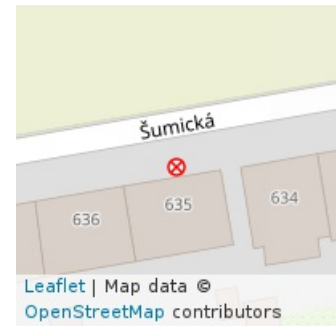

Číslo svítidla: 01
Typ svítidla: uliční
Druh svítidla: CITY 4443370
Výrobce: Elektrosvit
Výkon svítidla: 100,0 W
Výška svítidla: 6,0 m
Stav svítidla: Vyhovující (3)

Typ stožáru: dřevěný
Výška stožáru: 6,5 m
Stav stožáru: Nevyhovující (4)

Uložení kabelu: Zemní, Vzdušné
Typ kabelu: CYKY 4 x 10 ,

Poznámka:



SVĚTELNÝ BOD Č. 08-0212

Obec: Pohořelice
Část obce: Pohořelice
**Rozvaděč -
větev:** Pohořelice - RVO - RVO08
Počet svítidel: 1
Celkový výkon: 250,0 W

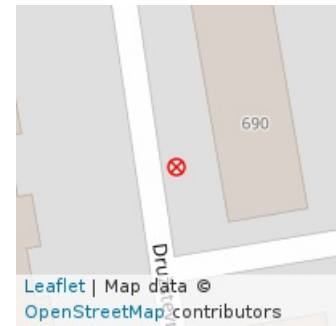

Číslo svítidla: 01
Typ svítidla: uliční výložníkové
Druh svítidla: 4442315
Výrobce: Elektrosvit
Výkon svítidla: 250,0 W
Výška svítidla: 9,0 m
Stav svítidla: Vyhovující (3)

Typ stožáru: betonový
Výška stožáru: 9,0 m
Stav stožáru: Dobrý (2)

Uložení kabelu: Zemní

Typ kabelu: CYKY 4 x 10

Poznámka:



SVĚTELNÝ BOD Č. 08-0213

Obec: Pohořelice
Část obce: Pohořelice
**Rozvaděč -
větev:** Pohořelice - RVO - RVO08
Počet svítidel: 1
Celkový výkon: 250,0 W

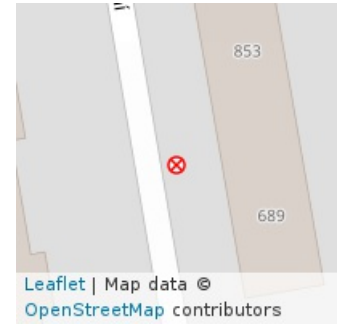

Číslo svítidla: 01
Typ svítidla: uliční výložníkové
Druh svítidla: 4442315
Výrobce: Elektrosvit
Výkon svítidla: 250,0 W
Výška svítidla: 9,0 m
Stav svítidla: Vyhovující (3)

Typ stožáru: betonový
Výška stožáru: 9,0 m
Stav stožáru: Dobrý (2)

Uložení kabelu: Zemní
Typ kabelu: CYKY 4 x 10

Poznámka:



SVĚTELNÝ BOD Č. 08-0214

Obec: Pohořelice
Část obce: Pohořelice
**Rozvaděč -
větev:** Pohořelice - RVO - RVO08
Počet svítidel: 1
Celkový výkon: 250,0 W

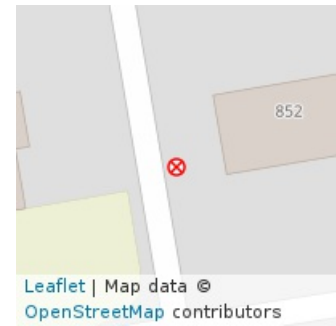

Číslo svítidla: 01
Typ svítidla: uliční výložníkové
Druh svítidla: 4442315
Výrobce: Elektrosvit
Výkon svítidla: 250,0 W
Výška svítidla: 9,0 m
Stav svítidla: Vyhovující (3)

Typ stožáru: betonový
Výška stožáru: 9,0 m
Stav stožáru: Dobrý (2)

Uložení kabelu: Zemní

Typ kabelu: CYKY 4 x 10

Poznámka:



SVĚTELNÝ BOD Č. 08-0215

Obec: Pohořelice
Část obce: Pohořelice
**Rozvaděč -
větev:** Pohořelice - RVO - RVO08
Počet svítidel: 1
Celkový výkon: 250,0 W

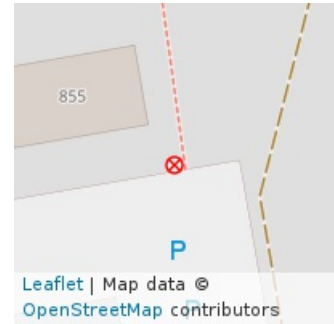

Číslo svítidla: 01
Typ svítidla: uliční výložníkové
Druh svítidla: 4442315
Výrobce: Elektrosvit
Výkon svítidla: 250,0 W
Výška svítidla: 9,0 m
Stav svítidla: Vyhovující (3)

Typ stožáru: betonový
Výška stožáru: 9,0 m
Stav stožáru: Dobrý (2)

Uložení kabelu: Zemní

Typ kabelu:

Poznámka:



SVĚTELNÝ BOD Č. 08-0216

Obec: Pohořelice
Část obce: Pohořelice
**Rozvaděč -
větev:** Pohořelice - RVO - RVO08
Počet svítidel: 1
Celkový výkon: 250,0 W

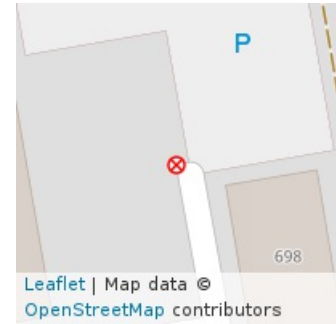

Číslo svítidla: 01
Typ svítidla: uliční výložníkové
Druh svítidla: 4442315
Výrobce: Elektrosvit
Výkon svítidla: 250,0 W
Výška svítidla: 9,0 m
Stav svítidla: Vyhovující (3)

Typ stožáru: betonový
Výška stožáru: 9,0 m
Stav stožáru: Dobrý (2)

Uložení kabelu: Vzdušné
Typ kabelu:

Poznámka:



SVĚTELNÝ BOD Č. 08-0217

Obec: Pohořelice
Část obce: Pohořelice
**Rozvaděč -
větev:** Pohořelice - RVO - RVO08
Počet svítidel: 1
Celkový výkon: 250,0 W

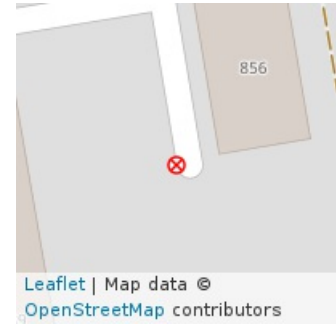

Číslo svítidla: 01
Typ svítidla: uliční výložníkové
Druh svítidla: 4442315
Výrobce: Elektrosvit
Výkon svítidla: 250,0 W
Výška svítidla: 9,0 m
Stav svítidla: Vyhovující (3)

Typ stožáru: betonový
Výška stožáru: 9,0 m
Stav stožáru: Dobrý (2)

Uložení kabelu: Zemní

Typ kabelu:

Poznámka:



SVĚTELNÝ BOD Č. 08-0218

Obec: Pohořelice
Část obce: Pohořelice
**Rozvaděč -
větev:** Pohořelice - RVO - RVO08
Počet svítidel: 1
Celkový výkon: 250,0 W

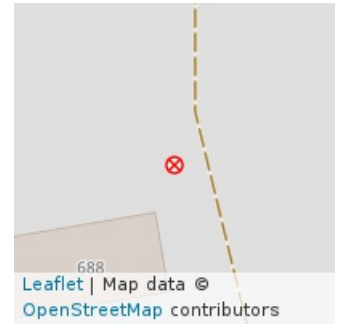

Číslo svítidla: 01
Typ svítidla: uliční výložníkové
Druh svítidla: 4442315
Výrobce: Elektrosvit
Výkon svítidla: 250,0 W
Výška svítidla: 9,0 m
Stav svítidla: Vyhovující (3)

Typ stožáru: betonový
Výška stožáru: 9,0 m
Stav stožáru: Dobrý (2)

Uložení kabelu: Zemní

Typ kabelu:

Poznámka:



SVĚTELNÝ BOD Č. 08-0219

Obec: Pohořelice
Část obce: Pohořelice
**Rozvaděč -
větev:** Pohořelice - RVO - RVO08
Počet svítidel: 1
Celkový výkon: 250,0 W

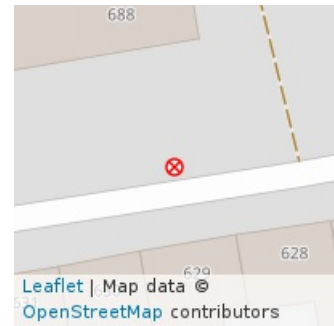

Číslo svítidla: 01
Typ svítidla: uliční výložníkové
Druh svítidla: 4442315
Výrobce: Elektrosvit
Výkon svítidla: 250,0 W
Výška svítidla: 9,0 m
Stav svítidla: Vyhovující (3)

Typ stožáru: betonový
Výška stožáru: 9,0 m
Stav stožáru: Dobrý (2)

Uložení kabelu: Zemní

Typ kabelu:

Poznámka:



SVĚTELNÝ BOD Č. 08-0220

Obec: Pohořelice
Část obce: Pohořelice
**Rozvaděč -
větev:** Pohořelice - RVO - RVO08
Počet svítidel: 1
Celkový výkon: 100,0 W

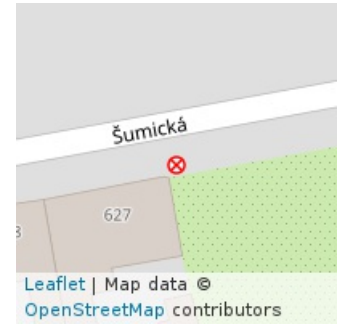

Číslo svítidla: 01
Typ svítidla: uliční
Druh svítidla: CITY 4443370
Výrobce: Elektrosvit
Výkon svítidla: 100,0 W
Výška svítidla: 7,0 m
Stav svítidla: Vyhovující (3)

Typ stožáru: betonový
Výška stožáru: 7,0 m
Stav stožáru: Dobrý (2)

Uložení kabelu: Vzdušné
Typ kabelu:

Poznámka:



SVĚTELNÝ BOD Č. 08-0221

Obec: Pohořelice
Část obce: Pohořelice
**Rozvaděč -
větev:** Pohořelice - RVO - RVO08
Počet svítidel: 1
Celkový výkon: 100,0 W

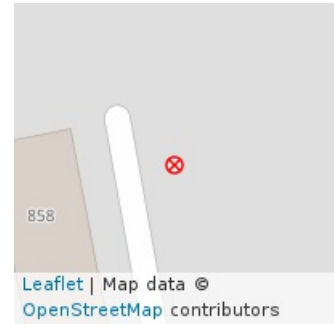

Číslo svítidla: 01
Typ svítidla: uliční
Druh svítidla: CITY 4443370
Výrobce: Elektrosvit
Výkon svítidla: 100,0 W
Výška svítidla: 7,0 m
Stav svítidla: Vyhovující (3)

Typ stožáru: betonový
Výška stožáru: 7,0 m
Stav stožáru: Dobrý (2)

Uložení kabelu: Vzdušné

Typ kabelu:

Poznámka:



SVĚTELNÝ BOD Č. 08-0222

Obec: Pohořelice
Část obce: Pohořelice
**Rozvaděč -
větev:** Pohořelice - RVO - RVO08
Počet svítidel: 1
Celkový výkon: 100,0 W

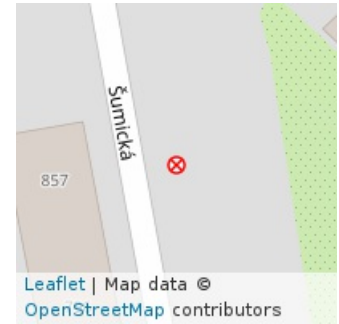

Číslo svítidla: 01
Typ svítidla: uliční
Druh svítidla: CITY 4443370
Výrobce: Elektrosvit
Výkon svítidla: 100,0 W
Výška svítidla: 7,0 m
Stav svítidla: Vyhovující (3)

Typ stožáru: betonový
Výška stožáru: 7,0 m
Stav stožáru: Dobrý (2)

Uložení kabelu: Vzdušné
Typ kabelu:

Poznámka:



SVĚTELNÝ BOD Č. 08-0223

Obec: Pohořelice
Část obce: Pohořelice
**Rozvaděč -
větev:** Pohořelice - RVO - RVO08
Počet svítidel: 1
Celkový výkon: 100,0 W

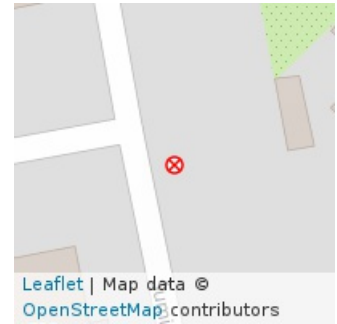

Číslo svítidla: 01
Typ svítidla: uliční
Druh svítidla: CITY 4443370
Výrobce: Elektrosvit
Výkon svítidla: 100,0 W
Výška svítidla: 7,0 m
Stav svítidla: Vyhovující (3)

Typ stožáru: betonový
Výška stožáru: 7,0 m
Stav stožáru: Dobrý (2)

Uložení kabelu: Vzdušné
Typ kabelu:

Poznámka:



SVĚTELNÝ BOD Č. 08-0352

Obec: Pohořelice
Část obce: Pohořelice
**Rozvaděč -
větev:** Pohořelice - RVO - RVO08
Počet svítidel: 1
Celkový výkon: 100,0 W



Číslo svítidla: 01
Typ svítidla: uliční
Druh svítidla: CITY 4443370
Výrobce: Elektrosvit
Výkon svítidla: 100,0 W
Výška svítidla: 7,0 m
Stav svítidla: Vyhovující (3)

Typ stožáru: betonový
Výška stožáru: 7,0 m
Stav stožáru: Dobrý (2)

Uložení kabelu: Vzdušné
Typ kabelu:

Poznámka:



SVĚTELNÝ BOD Č. 08-0353

Obec: Pohořelice
Část obce: Pohořelice
**Rozvaděč -
větev:** Pohořelice - RVO - RVO08
Počet svítidel: 1
Celkový výkon: 110,0 W

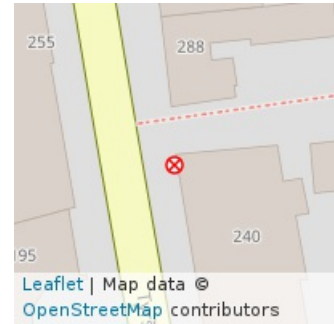

Číslo svítidla: 01
Typ svítidla: uliční
Druh svítidla: 4441970
Výrobce: Elektrosvit
Výkon svítidla: 110,0 W
Výška svítidla: 5,0 m
Stav svítidla: Vyhovující (3)

Typ stožáru: ocelový
Výška stožáru: 5,0 m
Stav stožáru: Dobrý (2)

Uložení kabelu: Vzdušné
Typ kabelu:

Poznámka:





SVĚTELNÝ BOD Č. 08-0355

Obec: Pohořelice
Část obce: Pohořelice
**Rozvaděč -
větev:** Pohořelice - RVO - RVO08
Počet svítidel: 1
Celkový výkon: 50,0 W

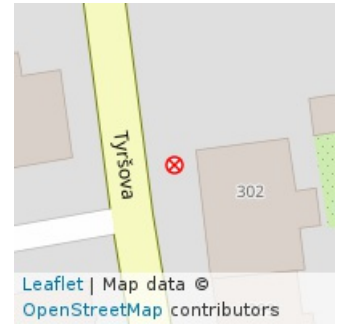

Číslo svítidla: 01
Typ svítidla: uliční
Druh svítidla: SMD Streetlight
Výrobce: V-TAC
Výkon svítidla: 50,0 W
Výška svítidla: 7,0 m
Stav svítidla: Nový (1)

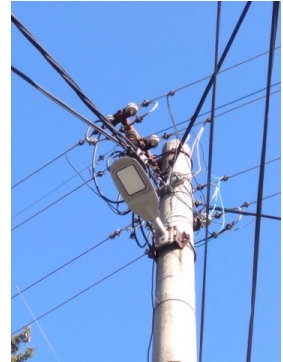

Typ stožáru: betonový
Výška stožáru: 8,0 m
Stav stožáru: Dobrý (2)

Uložení kabelu: Vzdušné

Typ kabelu:

Poznámka:



SVĚTELNÝ BOD Č. 08-0356

Obec: Pohořelice
Část obce: Pohořelice
**Rozvaděč -
větev:** Pohořelice - RVO - RVO08
Počet svítidel: 1
Celkový výkon: 250,0 W



Číslo svítidla: 01
Typ svítidla: uliční
Druh svítidla: 4442315
Výrobce: Elektrosvit
Výkon svítidla: 250,0 W
Výška svítidla: 7,0 m
Stav svítidla: Vyhovující (3)

Typ stožáru: betonový
Výška stožáru: 7,0 m
Stav stožáru: Dobrý (2)

Uložení kabelu: Vzdušné
Typ kabelu:

Poznámka:



SVĚTELNÝ BOD Č. 08-0357

Obec: Pohořelice
Část obce: Pohořelice
**Rozvaděč -
větev:** Pohořelice - RVO - RVO08
Počet svítidel: 1
Celkový výkon: 250,0 W



Číslo svítidla: 01
Typ svítidla: uliční
Druh svítidla: 4442315
Výrobce: Elektrosvit
Výkon svítidla: 250,0 W
Výška svítidla: 7,0 m
Stav svítidla: Vyhovující (3)

Typ stožáru: betonový
Výška stožáru: 7,0 m
Stav stožáru: Dobrý (2)

Uložení kabelu: Vzdušné
Typ kabelu:

Poznámka:



SVĚTELNÝ BOD Č. 08-0358

Obec: Pohořelice
Část obce: Pohořelice
**Rozvaděč -
větev:** Pohořelice - RVO - RVO08
Počet svítidel: 1
Celkový výkon: 53,0 W

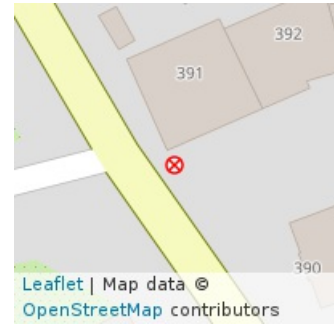

Číslo svítidla: 01
Typ svítidla: uliční
Druh svítidla: Luma
Výrobce: Philips
Výkon svítidla: 53,0 W
Výška svítidla: 7,0 m
Stav svítidla: Nový (1)

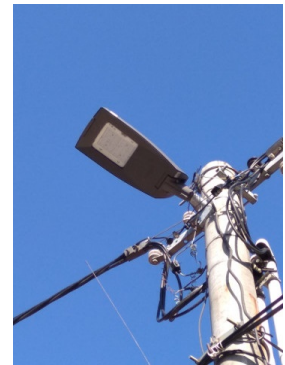

Typ stožáru: betonový
Výška stožáru: 7,0 m
Stav stožáru: Dobrý (2)

Uložení kabelu: Vzdušné

Typ kabelu:

Poznámka:



SVĚTELNÝ BOD Č. 08-0359

Obec: Pohořelice
Část obce: Pohořelice
**Rozvaděč -
větev:** Pohořelice - RVO - RVO08
Počet svítidel: 1
Celkový výkon: 70,0 W

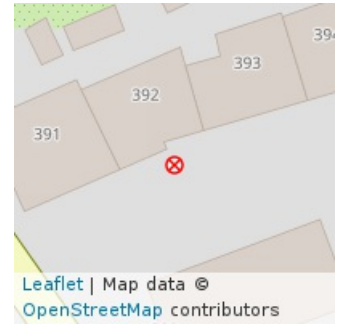

Číslo svítidla: 01
Typ svítidla: uliční
Druh svítidla: Mushroom
Výrobce: Siteco
Výkon svítidla: 70,0 W
Výška svítidla: 4,0 m
Stav svítidla: Vyhovující (3)

Typ stožáru: ocelový
Výška stožáru: 4,0 m
Stav stožáru: Dobrý (2)

Uložení kabelu: Zemní

Typ kabelu:

Poznámka:



SVĚTELNÝ BOD Č. 08-0360

Obec: Pohořelice
Část obce: Pohořelice
**Rozvaděč -
větev:** Pohořelice - RVO - RVO08
Počet svítidel: 1
Celkový výkon: 70,0 W

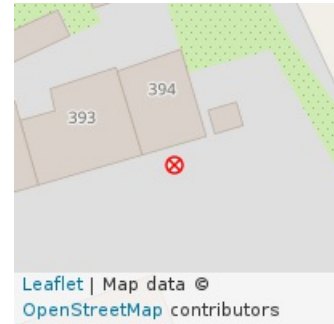

Číslo svítidla: 01
Typ svítidla: uliční
Druh svítidla: Mushroom
Výrobce: Siteco
Výkon svítidla: 70,0 W
Výška svítidla: 4,0 m
Stav svítidla: Vyhovující (3)

Typ stožáru: ocelový
Výška stožáru: 4,0 m
Stav stožáru: Dobrý (2)

Uložení kabelu: Zemní

Typ kabelu:

Poznámka:



SVĚTELNÝ BOD Č. 08-0361

Obec: Pohořelice
Část obce: Pohořelice
**Rozvaděč -
větev:** Pohořelice - RVO - RVO08
Počet svítidel: 1
Celkový výkon: 70,0 W

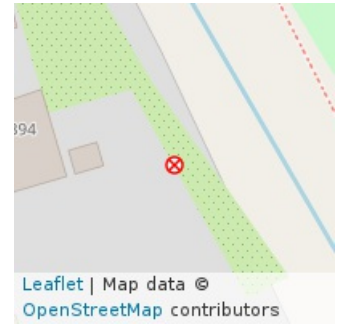

Číslo svítidla: 01
Typ svítidla: uliční
Druh svítidla: Mushroom
Výrobce: Siteco
Výkon svítidla: 70,0 W
Výška svítidla: 4,0 m
Stav svítidla: Vyhovující (3)

Typ stožáru: ocelový
Výška stožáru: 4,0 m
Stav stožáru: Dobrý (2)

Uložení kabelu: Zemní

Typ kabelu:

Poznámka:



SVĚTELNÝ BOD Č. 08-0362

Obec: Pohořelice
Část obce: Pohořelice
**Rozvaděč -
větev:** Pohořelice - RVO - RVO08
Počet svítidel: 1
Celkový výkon: 100,0 W



Číslo svítidla: 01
Typ svítidla: uliční
Druh svítidla: CITY 4443370
Výrobce: Elektrosvit
Výkon svítidla: 100,0 W
Výška svítidla: 7,0 m
Stav svítidla: Vyhovující (3)

Typ stožáru: betonový
Výška stožáru: 7,0 m
Stav stožáru: Dobrý (2)

Uložení kabelu: Vzdušné
Typ kabelu:

Poznámka:



SVĚTELNÝ BOD Č. 08-0363

Obec: Pohořelice
Část obce: Pohořelice
**Rozvaděč -
větev:** Pohořelice - RVO - RVO08
Počet svítidel: 1
Celkový výkon: 100,0 W



Číslo svítidla: 01
Typ svítidla: uliční
Druh svítidla: CITY 4443370
Výrobce: Elektrosvit
Výkon svítidla: 100,0 W
Výška svítidla: 7,0 m
Stav svítidla: Vyhovující (3)

Typ stožáru: betonový
Výška stožáru: 7,0 m
Stav stožáru: Dobrý (2)

Uložení kabelu: Vzdušné

Typ kabelu:

Poznámka:



SVĚTELNÝ BOD Č. 08-0364

Obec: Pohořelice
Část obce: Pohořelice
**Rozvaděč -
větev:** Pohořelice - RVO - RVO08
Počet svítidel: 1
Celkový výkon: 100,0 W



Číslo svítidla: 01
Typ svítidla: uliční
Druh svítidla: CITY 4443370
Výrobce: Elektrosvit
Výkon svítidla: 100,0 W
Výška svítidla: 7,0 m
Stav svítidla: Vyhovující (3)

Typ stožáru: betonový
Výška stožáru: 7,0 m
Stav stožáru: Dobrý (2)

Uložení kabelu: Vzdušné

Typ kabelu:

Poznámka:



SVĚTELNÝ BOD Č. 08-0365

Obec: Pohořelice
Část obce: Pohořelice
**Rozvaděč -
větev:** Pohořelice - RVO - RVO08
Počet svítidel: 2
Celkový výkon: 200,0 W



Číslo svítidla: 02
Typ svítidla: uliční
Druh svítidla: CITY 4443370
Výrobce: Elektrosvit
Výkon svítidla: 100,0 W
Výška svítidla: 7,0 m
Stav svítidla:

Číslo svítidla: 01
Typ svítidla: uliční
Druh svítidla: CITY 4443370
Výrobce: Elektrosvit
Výkon svítidla: 100,0 W
Výška svítidla: 7,0 m
Stav svítidla: Vyhovující (3)

Typ stožáru: betonový
Výška stožáru: 7,0 m
Stav stožáru: Dobrý (2)

Uložení kabelu: Vzdušné

Typ kabelu:

Poznámka:



SVĚTELNÝ BOD Č. 08-0366

Obec: Pohořelice
Část obce: Pohořelice
**Rozvaděč -
větev:** Pohořelice - RVO - RVO08
Počet svítidel: 1
Celkový výkon: 50,0 W

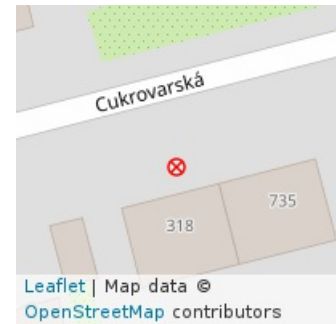

Číslo svítidla: 01
Typ svítidla: uliční
Druh svítidla: SMD Streetlight
Výrobce: V-TAC
Výkon svítidla: 50,0 W
Výška svítidla: 7,0 m
Stav svítidla: Nový (1)



Typ stožáru: dřevěný
Výška stožáru: 7,0 m
Stav stožáru: Nevyhovující (4)

Uložení kabelu: Vzdušné

Typ kabelu:

Poznámka:



SVĚTELNÝ BOD Č. 08-0367

Obec: Pohořelice
Část obce: Pohořelice
**Rozvaděč -
větev:** Pohořelice - RVO - RVO08
Počet svítidel: 1
Celkový výkon: 210,0 W

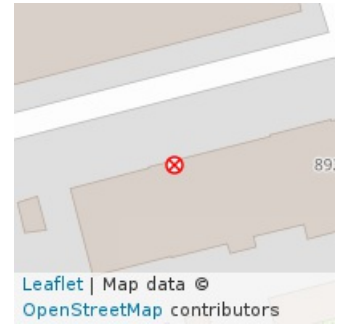

Číslo svítidla: 01
Typ svítidla: uliční
Druh svítidla: VS804
Výrobce: Elektropodnik
Výkon svítidla: 210,0 W
Výška svítidla: 7,0 m
Stav svítidla: Nevyhovující (4)

Typ stožáru:

Uložení kabelu: Vzdušné

Výška stožáru:

Typ kabelu:

Stav stožáru:

Poznámka:



SVĚTELNÝ BOD Č. 08-0368

Obec: Pohořelice
Část obce: Pohořelice
**Rozvaděč -
větev:** Pohořelice - RVO - RVO08
Počet svítidel: 1
Celkový výkon: 250,0 W

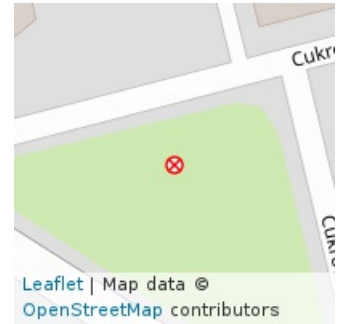

Číslo svítidla: 01
Typ svítidla: uliční
Druh svítidla: 4442315
Výrobce: Elektrosvit
Výkon svítidla: 250,0 W
Výška svítidla: 7,0 m
Stav svítidla: Vyhovující (3)

Typ stožáru: betonový
Výška stožáru: 7,0 m
Stav stožáru: Dobrý (2)

Uložení kabelu: Vzdušné
Typ kabelu:

Poznámka:



SVĚTELNÝ BOD Č. 08-0369

Obec: Pohořelice
Část obce: Pohořelice
**Rozvaděč -
větev:** Pohořelice - RVO - RVO08
Počet svítidel: 1
Celkový výkon: 110,0 W

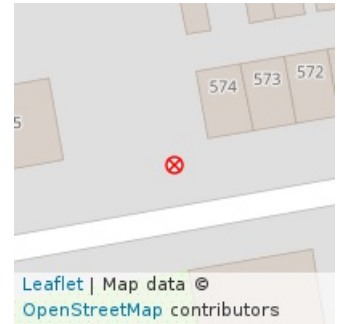

Číslo svítidla: 01
Typ svítidla: uliční
Druh svítidla: 4441970
Výrobce: Elektrosvit
Výkon svítidla: 110,0 W
Výška svítidla: 7,0 m
Stav svítidla: Vyhovující (3)

Typ stožáru: betonový
Výška stožáru: 7,0 m
Stav stožáru: Dobrý (2)

Uložení kabelu: Vzdušné
Typ kabelu:

Poznámka:



SVĚTELNÝ BOD Č. 08-0370

Obec: Pohořelice
Část obce: Pohořelice
**Rozvaděč -
větev:** Pohořelice - RVO - RVO08
Počet svítidel: 1
Celkový výkon: 110,0 W

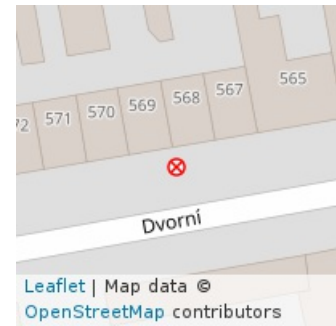

Číslo svítidla: 01
Typ svítidla: uliční
Druh svítidla: 4441970
Výrobce: Elektrosvit
Výkon svítidla: 110,0 W
Výška svítidla: 7,0 m
Stav svítidla: Vyhovující (3)

Typ stožáru: betonový
Výška stožáru: 7,0 m
Stav stožáru: Dobrý (2)

Uložení kabelu: Vzdušné
Typ kabelu:

Poznámka:



SVĚTELNÝ BOD Č. 08-0371

Obec: Pohořelice
Část obce: Pohořelice
**Rozvaděč -
větev:** Pohořelice - RVO - RVO08
Počet svítidel: 1
Celkový výkon: 100,0 W

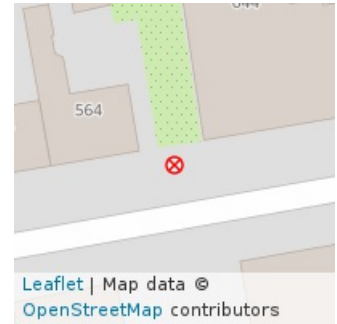

Číslo svítidla: 01
Typ svítidla: uliční
Druh svítidla: CITY 4443370
Výrobce: Elektrosvit
Výkon svítidla: 100,0 W
Výška svítidla: 7,0 m
Stav svítidla: Vyhovující (3)

Typ stožáru: betonový
Výška stožáru: 7,0 m
Stav stožáru: Dobrý (2)

Uložení kabelu: Vzdušné
Typ kabelu:

Poznámka:



SVĚTELNÝ BOD Č. 08-1079

Obec: Pohořelice
Část obce: Pohořelice
**Rozvaděč -
větev:** Pohořelice - RVO - RVO08
Počet svítidel: 1
Celkový výkon: 100,0 W

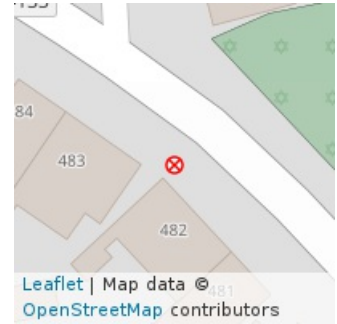

Číslo svítidla: 01
Typ svítidla: uliční
Druh svítidla: CITY 4443370
Výrobce: Elektrosvit
Výkon svítidla: 100,0 W
Výška svítidla: 7,0 m
Stav svítidla: Vyhovující (3)

Typ stožáru: betonový
Výška stožáru: 8,0 m
Stav stožáru: Nevyhovující (4)

Uložení kabelu: Vzdušné

Typ kabelu:

Poznámka:



SVĚTELNÝ BOD Č. 08-1080

Obec: Pohořelice
Část obce: Pohořelice
**Rozvaděč -
větev:** Pohořelice - RVO - RVO08
Počet svítidel: 1
Celkový výkon: 100,0 W

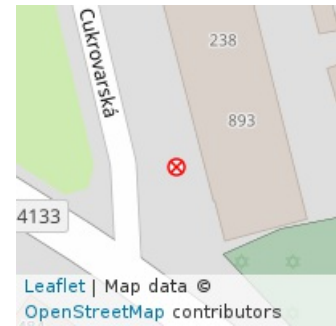

Číslo svítidla: 01
Typ svítidla: uliční
Druh svítidla: CITY 4443370
Výrobce: Elektrosvit
Výkon svítidla: 100,0 W
Výška svítidla: 7,0 m
Stav svítidla: Nevyhovující (4)

Typ stožáru: betonový
Výška stožáru: 7,5 m
Stav stožáru: Dobrý (2)

Uložení kabelu: Vzdušné
Typ kabelu:

Poznámka:



ATOMICON s. r. o. Stupkova 952/18, Olomouc 779 00



SVĚTELNÝ BOD Č. 08-1081

Obec: Pohořelice
Část obce: Pohořelice
**Rozvaděč -
větev:** Pohořelice - RVO - RVO08
Počet svítidel: 1
Celkový výkon: 100,0 W

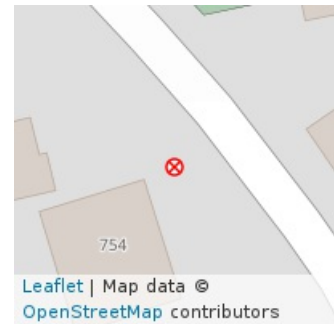

Číslo svítidla: 01
Typ svítidla: uliční
Druh svítidla: CITY 4443370
Výrobce: Elektrosvit
Výkon svítidla: 100,0 W
Výška svítidla: 7,0 m
Stav svítidla: Nevyhovující (4)

Typ stožáru: betonový
Výška stožáru: 7,0 m
Stav stožáru: Nevyhovující (4)

Uložení kabelu: Vzdušné

Typ kabelu:

Poznámka:



SVĚTELNÝ BOD Č. 08-1082

Obec: Pohořelice
Část obce: Pohořelice
**Rozvaděč -
větev:** Pohořelice - RVO - RVO08
Počet svítidel: 1
Celkový výkon: 100,0 W

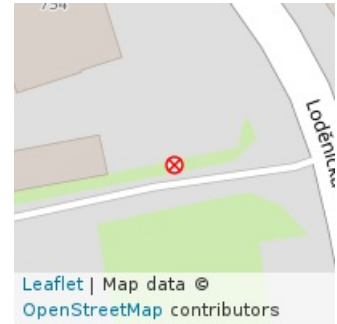

Číslo svítidla: 01
Typ svítidla: uliční
Druh svítidla: CITY 4443370
Výrobce: Elektrosvit
Výkon svítidla: 100,0 W
Výška svítidla: 7,0 m
Stav svítidla: Nevyhovující (4)

Typ stožáru: betonový

Uložení kabelu: Vzdušné

Výška stožáru: 7,0 m

Typ kabelu:

Stav stožáru: Nevyhovující (4)

Poznámka:



SVĚTELNÝ BOD Č. 08-1086

Obec: Pohořelice
Část obce: Pohořelice
**Rozvaděč -
větev:** Pohořelice - RVO - RVO08
Počet svítidel: 1
Celkový výkon: 100,0 W



Číslo svítidla: 01
Typ svítidla: uliční
Druh svítidla: CITY 4443370
Výrobce: Elektrosvit
Výkon svítidla: 100,0 W
Výška svítidla: 7,0 m
Stav svítidla: Vyhovující (3)

Typ stožáru: betonový
Výška stožáru: 7,5 m
Stav stožáru: Vyhovující (3)

Uložení kabelu: Vzdušné

Typ kabelu:

Poznámka:



SVĚTELNÝ BOD Č. 08-1087

Obec: Pohořelice
Část obce: Pohořelice
**Rozvaděč -
větev:** Pohořelice - RVO - RVO08
Počet svítidel: 1
Celkový výkon: 100,0 W

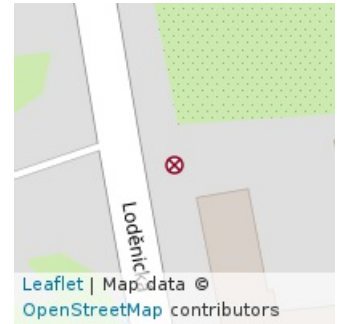

Číslo svítidla: 01
Typ svítidla: uliční
Druh svítidla: CITY 4443370
Výrobce: Elektrosvit
Výkon svítidla: 100,0 W
Výška svítidla: 7,0 m
Stav svítidla: Vyhovující (3)

Typ stožáru: betonový
Výška stožáru: 7,5 m
Stav stožáru: Dobrý (2)

Uložení kabelu: Vzdušné
Typ kabelu:

Poznámka:



SVĚTELNÝ BOD Č. 08-1088

Obec: Pohořelice
Část obce: Pohořelice
**Rozvaděč -
větev:** Pohořelice - RVO - RVO08
Počet svítidel: 1
Celkový výkon: 100,0 W

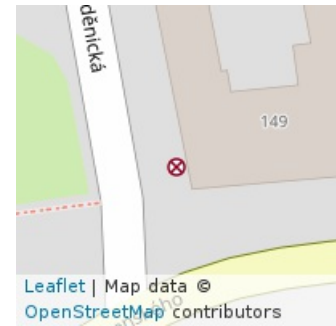

Číslo svítidla: 01
Typ svítidla: uliční
Druh svítidla: CITY 4443370
Výrobce: Elektrosvit
Výkon svítidla: 100,0 W
Výška svítidla: 7,0 m
Stav svítidla: Vyhovující (3)

Typ stožáru: betonový
Výška stožáru: 8,0 m
Stav stožáru: Dobrý (2)

Uložení kabelu: Vzdušné

Typ kabelu:

Poznámka:



SVĚTELNÝ BOD Č. 08-1148

Obec: Pohořelice
Část obce: Pohořelice
**Rozvaděč -
větev:** Pohořelice - RVO - RVO08
Počet svítidel: 1
Celkový výkon: 50,0 W



Číslo svítidla: 01
Typ svítidla: uliční
Druh svítidla: LED
Výrobce: V-TAC
Výkon svítidla: 50,0 W
Výška svítidla: 6,5 m
Stav svítidla: Nový (1)

Typ stožáru: ocelový bezpaticový

Uložení kabelu: Vzdušné

Výška stožáru: 7,0 m

Typ kabelu:

Stav stožáru: Vyhovující (3)

Poznámka:



ATOMICON s. r. o. Stupkova 952/18, Olomouc 779 00



SVĚTELNÝ BOD Č. 08-1157

Obec: Pohořelice
Část obce: Pohořelice
**Rozvaděč -
větev:** Pohořelice - RVO - RVO08
Počet svítidel: 1
Celkový výkon: 100,0 W

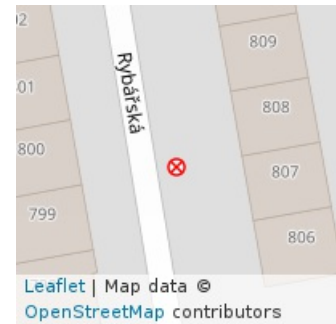

Číslo svítidla: 01
Typ svítidla: uliční
Druh svítidla: CITY 4443370
Výrobce: Elektrosvit
Výkon svítidla: 100,0 W
Výška svítidla: 7,0 m
Stav svítidla: Dobrý (2)

Typ stožáru: betonový
Výška stožáru: 7,5 m
Stav stožáru: Vyhovující (3)

Uložení kabelu: Vzdušné

Typ kabelu:

Poznámka:



ATOMICON s. r. o. Stupkova 952/18, Olomouc 779 00



SVĚTELNÝ BOD Č. 08-2064

Obec: Pohořelice
Část obce: Pohořelice
**Rozvaděč -
větev:** Pohořelice - RVO - RVO08
Počet svítidel: 1
Celkový výkon: 20,0 W

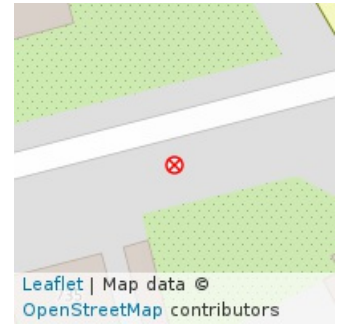

Číslo svítidla: 01
Typ svítidla: uliční
Druh svítidla: Luma
Výrobce: Philips
Výkon svítidla: 20,0 W
Výška svítidla: 6,0 m
Stav svítidla: Nový (1)

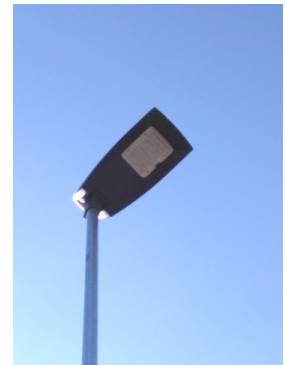

Typ stožáru: ocelový
Výška stožáru: 6,0 m
Stav stožáru: Nový (1)

Uložení kabelu: Zemní

Typ kabelu:

Poznámka:



SVĚTELNÝ BOD Č. 08-2065

Obec: Pohořelice
Část obce: Pohořelice
**Rozvaděč -
větev:** Pohořelice - RVO - RVO08
Počet svítidel: 1
Celkový výkon: 20,0 W

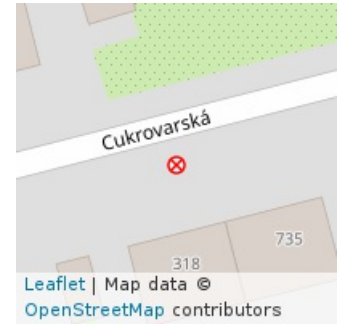

Číslo svítidla: 01
Typ svítidla: uliční
Druh svítidla: Luma
Výrobce: Philips
Výkon svítidla: 20,0 W
Výška svítidla: 6,0 m
Stav svítidla: Nový (1)



Typ stožáru: ocelový
Výška stožáru: 6,0 m
Stav stožáru: Nový (1)

Uložení kabelu: Zemní

Typ kabelu:

Poznámka:



SVĚTELNÝ BOD Č. 08-2066

Obec: Pohořelice
Část obce: Pohořelice
**Rozvaděč -
větev:** Pohořelice - RVO - RVO08
Počet svítidel: 1
Celkový výkon: 20,0 W

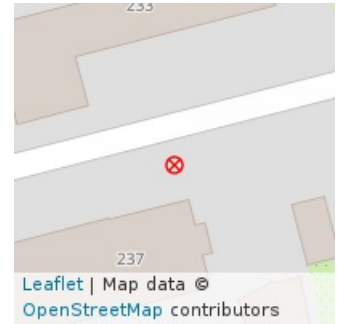

Číslo svítidla: 01
Typ svítidla: uliční
Druh svítidla: Luma
Výrobce: Philips
Výkon svítidla: 20,0 W
Výška svítidla: 6,0 m
Stav svítidla: Nový (1)

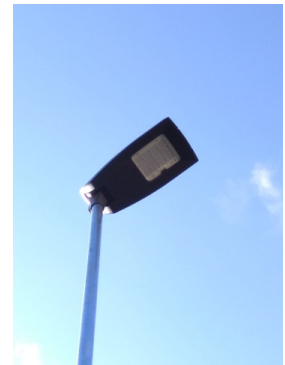

Typ stožáru: ocelový
Výška stožáru: 6,0 m
Stav stožáru: Nový (1)

Uložení kabelu: Zemní

Typ kabelu:

Poznámka:



SVĚTELNÝ BOD Č. 08-2067

Obec: Pohořelice
Část obce: Pohořelice
**Rozvaděč -
větev:** Pohořelice - RVO - RVO08
Počet svítidel: 1
Celkový výkon: 20,0 W

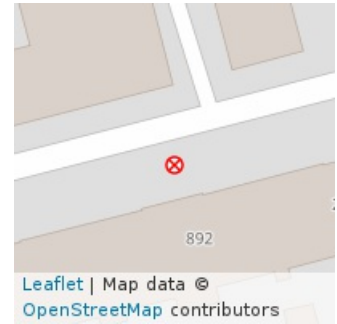

Číslo svítidla: 01
Typ svítidla: uliční
Druh svítidla: Luma
Výrobce: Philips
Výkon svítidla: 20,0 W
Výška svítidla: 6,0 m
Stav svítidla: Nový (1)

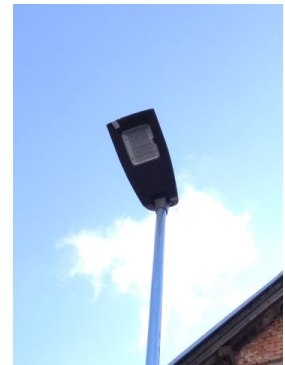

Typ stožáru: ocelový
Výška stožáru: 6,0 m
Stav stožáru: Nový (1)

Uložení kabelu: Zemní

Typ kabelu:

Poznámka:



SVĚTELNÝ BOD Č. 08-2068

Obec: Pohořelice
Část obce: Pohořelice
**Rozvaděč -
větev:** Pohořelice - RVO - RVO08
Počet svítidel: 1
Celkový výkon: 20,0 W

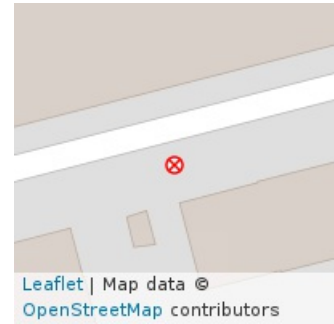

Číslo svítidla: 01
Typ svítidla: uliční
Druh svítidla: Luma
Výrobce: Philips
Výkon svítidla: 20,0 W
Výška svítidla: 6,0 m
Stav svítidla: Nový (1)

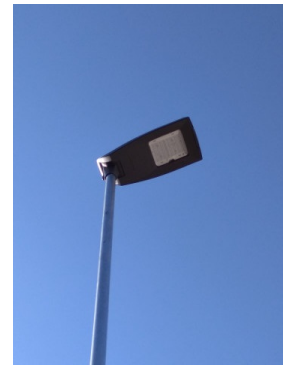

Typ stožáru: ocelový
Výška stožáru: 6,0 m
Stav stožáru: Nový (1)

Uložení kabelu: Zemní

Typ kabelu:

Poznámka:



SVĚTELNÝ BOD Č. 08-2069

Obec: Pohořelice
Část obce: Pohořelice
**Rozvaděč -
větev:** Pohořelice - RVO - RVO08
Počet svítidel: 1
Celkový výkon: 20,0 W

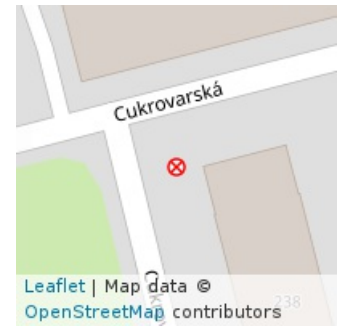

Číslo svítidla: 01
Typ svítidla: uliční
Druh svítidla: Luma
Výrobce: Philips
Výkon svítidla: 20,0 W
Výška svítidla: 9,0 m
Stav svítidla: Nový (1)

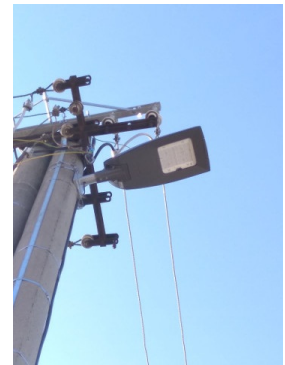

Typ stožáru: betonový
Výška stožáru: 9,0 m
Stav stožáru: Vyhovující (3)

Uložení kabelu: Vzdušné

Typ kabelu:

Poznámka:



SVĚTELNÝ BOD Č. 08-2070

Obec: Pohořelice
Část obce: Pohořelice
**Rozvaděč -
větev:** Pohořelice - RVO - RVO08
Počet svítidel: 1
Celkový výkon: 100,0 W

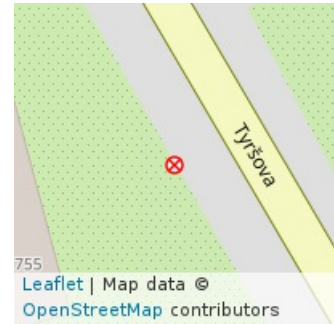

Číslo svítidla: 01
Typ svítidla: uliční
Druh svítidla: CITY 4443370
Výrobce: Elektrosvit
Výkon svítidla: 100,0 W
Výška svítidla: 9,0 m
Stav svítidla: Vyhovující (3)



Typ stožáru: betonový
Výška stožáru: 9,0 m
Stav stožáru: Vyhovující (3)

Uložení kabelu: Vzdušné

Typ kabelu:

Poznámka:



SVĚTELNÝ BOD Č. 08-2071

Obec: Pohořelice
Část obce: Pohořelice
**Rozvaděč -
větev:** Pohořelice - RVO - RVO08
Počet svítidel: 1
Celkový výkon: 100,0 W

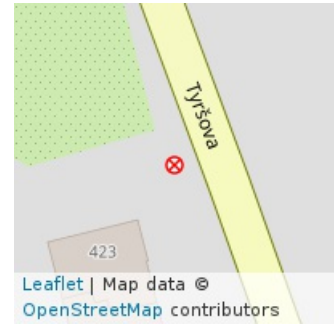

Číslo svítidla: 01
Typ svítidla: uliční
Druh svítidla: CITY 4443370
Výrobce: Elektrosvit
Výkon svítidla: 100,0 W
Výška svítidla: 8,0 m
Stav svítidla: Vyhovující (3)

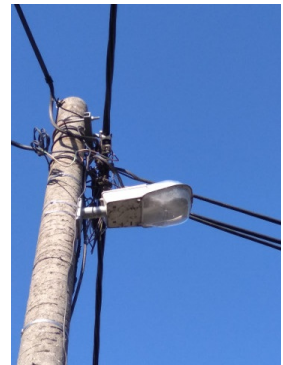

Typ stožáru: betonový
Výška stožáru: 9,0 m
Stav stožáru: Vyhovující (3)

Uložení kabelu: Vzdušné

Typ kabelu:

Poznámka:



SVĚTELNÝ BOD Č. 08-2105

Obec: Pohořelice
Část obce: Pohořelice
**Rozvaděč -
větev:** Pohořelice - RVO - RVO08
Počet svítidel: 1
Celkový výkon: 12,5 W

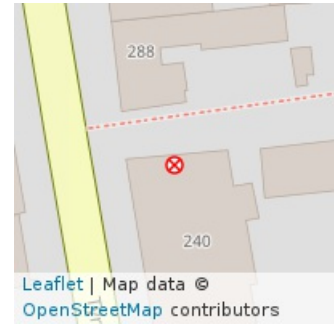

Číslo svítidla: 01
Typ svítidla: uliční
Druh svítidla: Stela Square - 12 LED
Výrobce: Philips
Výkon svítidla: 12,5 W
Výška svítidla: 5,0 m
Stav svítidla: Nový (1)



Typ stožáru:

Uložení kabelu: Vzdušné

Výška stožáru:

Typ kabelu:

Stav stožáru:

Poznámka:



SVĚTELNÝ BOD Č. 09-0200

Obec: Pohořelice
Část obce: Pohořelice
**Rozvaděč -
větev:** Pohořelice - RVO - RVO09
Počet svítidel: 1
Celkový výkon: 110,0 W

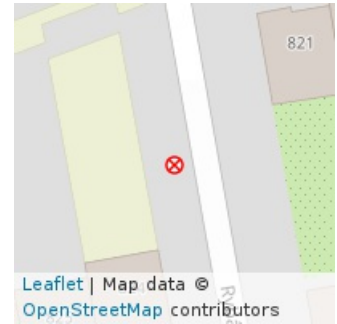

Číslo svítidla: 01
Typ svítidla: parkové
Druh svítidla: 4460526
Výrobce: Elektrosvit
Výkon svítidla: 110,0 W
Výška svítidla: 6,0 m
Stav svítidla: Vyhovující (3)

Typ stožáru: ocelový
Výška stožáru: 6,0 m
Stav stožáru: Nevyhovující (4)

Uložení kabelu: Zemní

Typ kabelu:

Poznámka:



SVĚTELNÝ BOD Č. 09-0201

Obec: Pohořelice
Část obce: Pohořelice
**Rozvaděč -
větev:** Pohořelice - RVO - RVO09
Počet svítidel: 1
Celkový výkon: 110,0 W

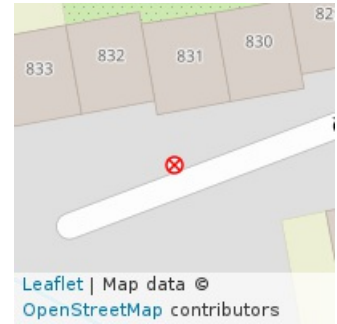

Číslo svítidla: 01
Typ svítidla: parkové
Druh svítidla: 4460526
Výrobce: Elektrosvit
Výkon svítidla: 110,0 W
Výška svítidla: 6,0 m
Stav svítidla: Vyhovující (3)

Typ stožáru: ocelový
Výška stožáru: 6,0 m
Stav stožáru: Nevyhovující (4)

Uložení kabelu: Zemní

Typ kabelu:

Poznámka:



SVĚTELNÝ BOD Č. 09-0202

Obec: Pohořelice
Část obce: Pohořelice
**Rozvaděč -
větev:** Pohořelice - RVO - RVO09
Počet svítidel: 1
Celkový výkon: 110,0 W



Číslo svítidla: 01
Typ svítidla: parkové
Druh svítidla: 4460526
Výrobce: Elektrosvit
Výkon svítidla: 110,0 W
Výška svítidla: 6,0 m
Stav svítidla: Vyhovující (3)

Typ stožáru: ocelový
Výška stožáru: 6,0 m
Stav stožáru: Nevyhovující (4)

Uložení kabelu: Zemní

Typ kabelu:

Poznámka:



SVĚTELNÝ BOD Č. 09-0203

Obec: Pohořelice
Část obce: Pohořelice
**Rozvaděč -
větev:** Pohořelice - RVO - RVO09
Počet svítidel: 1
Celkový výkon: 110,0 W

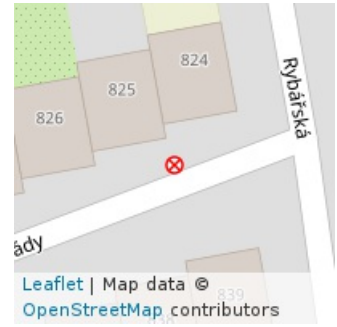

Číslo svítidla: 01
Typ svítidla: parkové
Druh svítidla: 4460526
Výrobce: Elektrosvit
Výkon svítidla: 110,0 W
Výška svítidla: 6,0 m
Stav svítidla: Vyhovující (3)

Typ stožáru: ocelový
Výška stožáru: 6,0 m
Stav stožáru: Nevyhovující (4)

Uložení kabelu: Zemní

Typ kabelu:

Poznámka:



SVĚTELNÝ BOD Č. 09-0204

Obec: Pohořelice
Část obce: Pohořelice
**Rozvaděč -
větev:** Pohořelice - RVO - RVO09
Počet svítidel: 1
Celkový výkon: 110,0 W

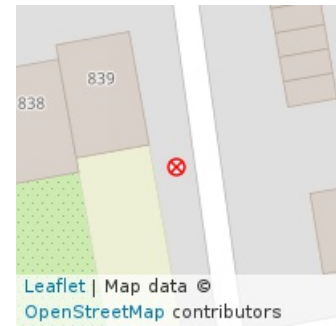

Číslo svítidla: 01
Typ svítidla: parkové
Druh svítidla: 4460526
Výrobce: Elektrosvit
Výkon svítidla: 110,0 W
Výška svítidla: 6,0 m
Stav svítidla: Vyhovující (3)

Typ stožáru: ocelový
Výška stožáru: 6,0 m
Stav stožáru: Nevyhovující (4)

Uložení kabelu: Zemní

Typ kabelu:

Poznámka:



SVĚTELNÝ BOD Č. 09-0205

Obec: Pohořelice
Část obce: Pohořelice
**Rozvaděč -
větev:** Pohořelice - RVO - RVO09
Počet svítidel: 1
Celkový výkon: 110,0 W

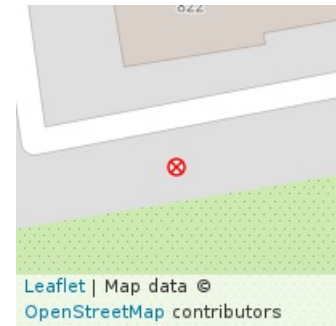

Číslo svítidla: 01
Typ svítidla: parkové
Druh svítidla: 4460526
Výrobce: Elektrosvit
Výkon svítidla: 110,0 W
Výška svítidla: 6,0 m
Stav svítidla: Vyhovující (3)

Typ stožáru: ocelový
Výška stožáru: 6,0 m
Stav stožáru: Nevyhovující (4)

Uložení kabelu: Zemní

Typ kabelu:

Poznámka:



SVĚTELNÝ BOD Č. 10-0160

Obec: Pohořelice
Část obce: Pohořelice
**Rozvaděč -
větev:** Pohořelice - RVO - RVO10
Počet svítidel: 1
Celkový výkon: 70,0 W



Číslo svítidla: 01
Typ svítidla: uliční
Druh svítidla: Mushroom
Výrobce: Siteco
Výkon svítidla: 70,0 W
Výška svítidla: 5,0 m
Stav svítidla: Vyhovující (3)

Typ stožáru: ocelový
Výška stožáru: 5,0 m
Stav stožáru: Dobrý (2)

Uložení kabelu: Zemní

Typ kabelu:

Poznámka:



SVĚTELNÝ BOD Č. 10-0161

Obec: Pohořelice
Část obce: Pohořelice
**Rozvaděč -
větev:** Pohořelice - RVO - RVO10
Počet svítidel: 1
Celkový výkon: 70,0 W



Číslo svítidla: 01
Typ svítidla: uliční
Druh svítidla: Mushroom
Výrobce: Siteco
Výkon svítidla: 70,0 W
Výška svítidla: 5,0 m
Stav svítidla: Vyhovující (3)

Typ stožáru: ocelový

Uložení kabelu: Zemní

Výška stožáru: 5,0 m

Typ kabelu:

Stav stožáru: Dobrý (2)

Poznámka:



SVĚTELNÝ BOD Č. 10-0162

Obec: Pohořelice
Část obce: Pohořelice
**Rozvaděč -
větev:** Pohořelice - RVO - RVO10
Počet svítidel: 1
Celkový výkon: 70,0 W



Číslo svítidla: 01
Typ svítidla: uliční
Druh svítidla: Mushroom
Výrobce: Siteco
Výkon svítidla: 70,0 W
Výška svítidla: 5,0 m
Stav svítidla: Vyhovující (3)

Typ stožáru: ocelový

Uložení kabelu: Zemní

Výška stožáru: 5,0 m

Typ kabelu:

Stav stožáru: Dobrý (2)

Poznámka:



SVĚTELNÝ BOD Č. 11-0002

Obec: Pohořelice
Část obce: Pohořelice
**Rozvaděč -
větev:** Pohořelice - RVO - RVO11
Počet svítidel: 1
Celkový výkon: 250,0 W



Číslo svítidla: 01
Typ svítidla: uliční výložníkové
Druh svítidla: 4442315
Výrobce: Elektrosvit
Výkon svítidla: 250,0 W
Výška svítidla: 9,0 m
Stav svítidla: Vyhovující (3)

Typ stožáru: ocelový paticový
Výška stožáru: 9,0 m
Stav stožáru: Nevyhovující (4)

Uložení kabelu: Zemní

Typ kabelu:

Poznámka:



SVĚTELNÝ BOD Č. 11-0003

Obec: Pohořelice
Část obce: Pohořelice
**Rozvaděč -
větev:** Pohořelice - RVO - RVO11
Počet svítidel: 1
Celkový výkon: 250,0 W

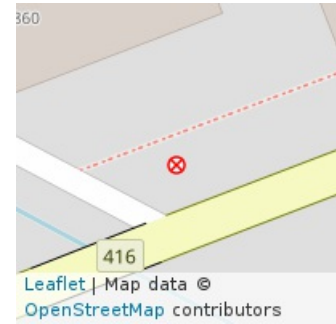

Číslo svítidla: 01
Typ svítidla: uliční výložníkové
Druh svítidla: 4442315
Výrobce: Elektrosvit
Výkon svítidla: 250,0 W
Výška svítidla: 9,0 m
Stav svítidla: Vyhovující (3)

Typ stožáru: ocelový paticový
Výška stožáru: 9,0 m
Stav stožáru: Havarijní (5)

Uložení kabelu: Zemní

Typ kabelu:

Poznámka:



SVĚTELNÝ BOD Č. 11-0004

Obec: Pohořelice
Část obce: Pohořelice
**Rozvaděč -
větev:** Pohořelice - RVO - RVO11
Počet svítidel: 1
Celkový výkon: 250,0 W

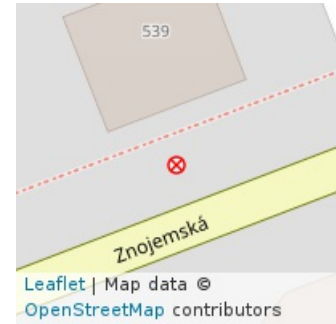

Číslo svítidla: 01
Typ svítidla: uliční výložníkové
Druh svítidla: 4442315
Výrobce: Elektrosvit
Výkon svítidla: 250,0 W
Výška svítidla: 9,0 m
Stav svítidla: Vyhovující (3)

Typ stožáru: ocelový paticový
Výška stožáru: 9,0 m
Stav stožáru: Nevyhovující (4)

Uložení kabelu: Zemní

Typ kabelu:

Poznámka:



SVĚTELNÝ BOD Č. 11-0005

Obec: Pohořelice
Část obce: Pohořelice
**Rozvaděč -
větev:** Pohořelice - RVO - RVO11
Počet svítidel: 1
Celkový výkon: 250,0 W

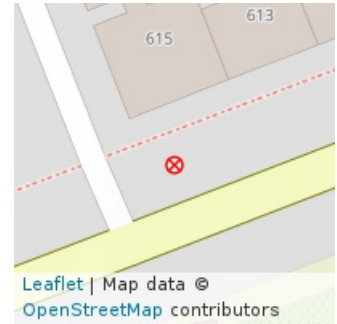

Číslo svítidla: 01
Typ svítidla: uliční výložníkové
Druh svítidla: 4442315
Výrobce: Elektrosvit
Výkon svítidla: 250,0 W
Výška svítidla: 9,0 m
Stav svítidla: Vyhovující (3)

Typ stožáru: ocelový paticový
Výška stožáru: 9,0 m
Stav stožáru: Nevyhovující (4)

Uložení kabelu: Zemní

Typ kabelu:

Poznámka:



SVĚTELNÝ BOD Č. 11-0006

Obec: Pohořelice
Část obce: Pohořelice
**Rozvaděč -
větev:** Pohořelice - RVO - RVO11
Počet svítidel: 1
Celkový výkon: 250,0 W

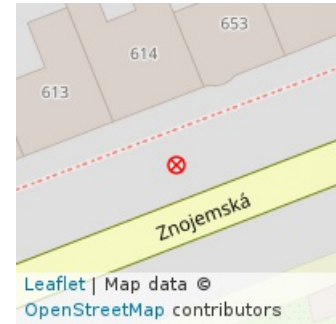

Číslo svítidla: 01
Typ svítidla: uliční výložníkové
Druh svítidla: 4442315
Výrobce: Elektrosvit
Výkon svítidla: 250,0 W
Výška svítidla: 9,0 m
Stav svítidla: Vyhovující (3)

Typ stožáru: ocelový paticový
Výška stožáru: 9,0 m
Stav stožáru: Nevyhovující (4)

Uložení kabelu: Zemní

Typ kabelu:

Poznámka:



SVĚTELNÝ BOD Č. 11-0007

Obec: Pohořelice
Část obce: Pohořelice
**Rozvaděč -
větev:** Pohořelice - RVO - RVO11
Počet svítidel: 1
Celkový výkon: 250,0 W

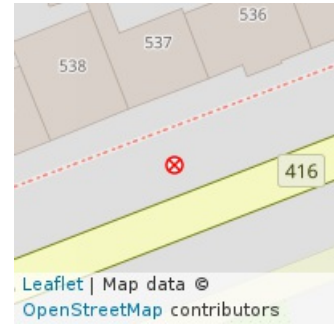

Číslo svítidla: 01
Typ svítidla: uliční výložníkové
Druh svítidla: 4442315
Výrobce: Elektrosvit
Výkon svítidla: 250,0 W
Výška svítidla: 9,0 m
Stav svítidla: Vyhovující (3)

Typ stožáru: ocelový paticový
Výška stožáru: 9,0 m
Stav stožáru: Havarijní (5)

Uložení kabelu: Zemní

Typ kabelu:

Poznámka:



SVĚTELNÝ BOD Č. 11-0008

Obec: Pohořelice
Část obce: Pohořelice
**Rozvaděč -
větev:** Pohořelice - RVO - RVO11
Počet svítidel: 1
Celkový výkon: 100,0 W

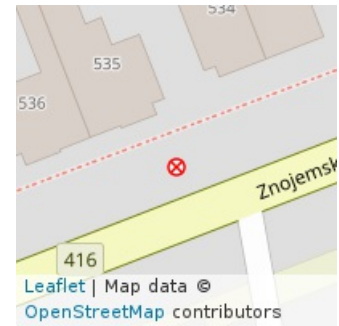

Číslo svítidla: 01
Typ svítidla: uliční výložníkové
Druh svítidla: CITY 4443370
Výrobce: Elektrosvit
Výkon svítidla: 100,0 W
Výška svítidla: 9,0 m
Stav svítidla: Vyhovující (3)

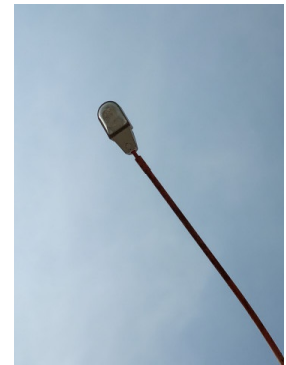

Typ stožáru: ocelový paticový
Výška stožáru: 9,0 m
Stav stožáru: Nevyhovující (4)

Uložení kabelu: Zemní

Typ kabelu:

Poznámka:



SVĚTELNÝ BOD Č. 11-0009

Obec: Pohořelice
Část obce: Pohořelice
**Rozvaděč -
větev:** Pohořelice - RVO - RVO11
Počet svítidel: 1
Celkový výkon: 250,0 W



Číslo svítidla: 01
Typ svítidla: uliční výložníkové
Druh svítidla: 4442315
Výrobce: Elektrosvit
Výkon svítidla: 250,0 W
Výška svítidla: 9,0 m
Stav svítidla: Vyhovující (3)

Typ stožáru: ocelový paticový
Výška stožáru: 9,0 m
Stav stožáru: Nevyhovující (4)

Uložení kabelu: Zemní

Typ kabelu:

Poznámka:



SVĚTELNÝ BOD Č. 11-0010

Obec: Pohořelice
Část obce: Pohořelice
**Rozvaděč -
větev:** Pohořelice - RVO - RVO11
Počet svítidel: 1
Celkový výkon: 250,0 W

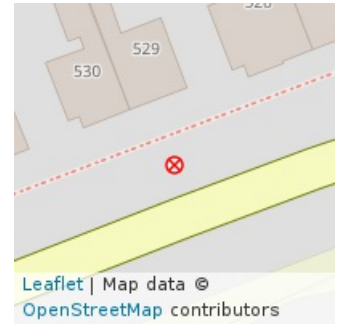

Číslo svítidla: 01
Typ svítidla: uliční výložníkové
Druh svítidla: 4442315
Výrobce: Elektrosvit
Výkon svítidla: 250,0 W
Výška svítidla: 9,0 m
Stav svítidla: Vyhovující (3)

Typ stožáru: ocelový paticový
Výška stožáru: 9,0 m
Stav stožáru: Nevyhovující (4)

Uložení kabelu: Zemní

Typ kabelu:

Poznámka:



SVĚTELNÝ BOD Č. 11-0011

Obec: Pohořelice
Část obce: Pohořelice
**Rozvaděč -
větev:** Pohořelice - RVO - RVO11
Počet svítidel: 1
Celkový výkon: 250,0 W

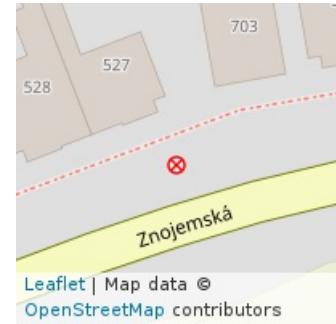

Číslo svítidla: 01
Typ svítidla: uliční výložníkové
Druh svítidla: 4442315
Výrobce: Elektrosvit
Výkon svítidla: 250,0 W
Výška svítidla: 9,0 m
Stav svítidla: Vyhovující (3)

Typ stožáru: ocelový paticový
Výška stožáru: 9,0 m
Stav stožáru: Nevyhovující (4)

Uložení kabelu: Zemní

Typ kabelu:

Poznámka:



SVĚTELNÝ BOD Č. 11-0012

Obec: Pohořelice
Část obce: Pohořelice
**Rozvaděč -
větev:** Pohořelice - RVO - RVO11
Počet svítidel: 1
Celkový výkon: 250,0 W

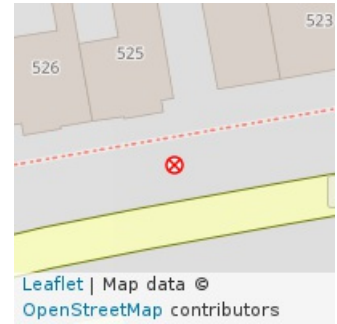

Číslo svítidla: 01
Typ svítidla: uliční výložníkové
Druh svítidla: 4442315
Výrobce: Elektrosvit
Výkon svítidla: 250,0 W
Výška svítidla: 9,0 m
Stav svítidla: Vyhovující (3)

Typ stožáru: ocelový paticový
Výška stožáru: 9,0 m
Stav stožáru: Nevyhovující (4)

Uložení kabelu: Zemní

Typ kabelu:

Poznámka:



SVĚTELNÝ BOD Č. 11-0013

Obec: Pohořelice
Část obce: Pohořelice
**Rozvaděč -
větev:** Pohořelice - RVO - RVO11
Počet svítidel: 1
Celkový výkon: 250,0 W

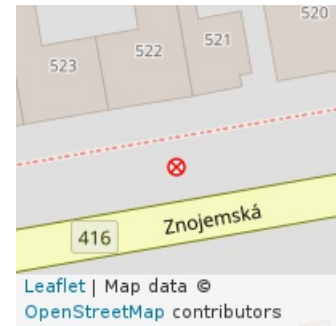

Číslo svítidla: 01
Typ svítidla: uliční výložníkové
Druh svítidla: 4442315
Výrobce: Elektrosvit
Výkon svítidla: 250,0 W
Výška svítidla: 9,0 m
Stav svítidla: Vyhovující (3)

Typ stožáru: ocelový paticový
Výška stožáru: 9,0 m
Stav stožáru: Nevyhovující (4)

Uložení kabelu: Zemní

Typ kabelu:

Poznámka:



SVĚTELNÝ BOD Č. 11-0014

Obec: Pohořelice
Část obce: Pohořelice
**Rozvaděč -
větev:** Pohořelice - RVO - RVO11
Počet svítidel: 1
Celkový výkon: 250,0 W

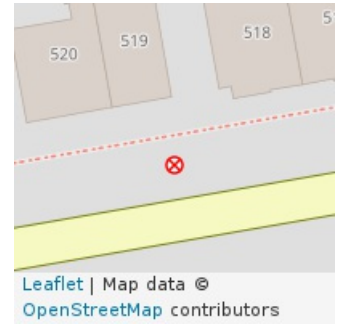

Číslo svítidla: 01
Typ svítidla: uliční výložníkové
Druh svítidla: 4442315
Výrobce: Elektrosvit
Výkon svítidla: 250,0 W
Výška svítidla: 9,0 m
Stav svítidla: Vyhovující (3)

Typ stožáru: ocelový patcový
Výška stožáru: 9,0 m
Stav stožáru: Nevyhovující (4)

Uložení kabelu: Zemní

Typ kabelu:

Poznámka:



SVĚTELNÝ BOD Č. 11-0015

Obec: Pohořelice
Část obce: Pohořelice
**Rozvaděč -
větev:** Pohořelice - RVO - RVO11
Počet svítidel: 1
Celkový výkon: 250,0 W

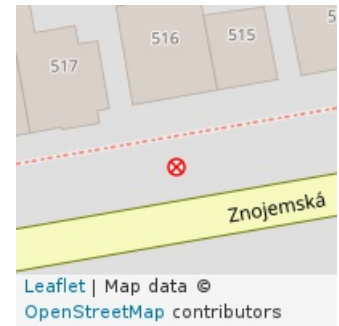

Číslo svítidla: 01
Typ svítidla: uliční výložníkové
Druh svítidla: 4442315
Výrobce: Elektrosvit
Výkon svítidla: 250,0 W
Výška svítidla: 9,0 m
Stav svítidla: Vyhovující (3)

Typ stožáru: ocelový paticový
Výška stožáru: 9,0 m
Stav stožáru: Nevyhovující (4)

Uložení kabelu: Zemní

Typ kabelu:

Poznámka:



SVĚTELNÝ BOD Č. 11-0016

Obec: Pohořelice
Část obce: Pohořelice
**Rozvaděč -
větev:** Pohořelice - RVO - RVO11
Počet svítidel: 1
Celkový výkon: 250,0 W

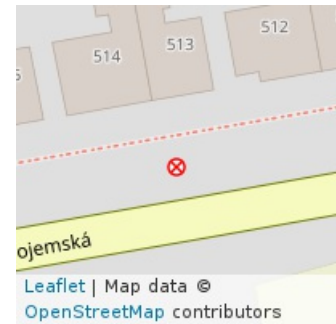

Číslo svítidla: 01
Typ svítidla: uliční výložníkové
Druh svítidla: 4442315
Výrobce: Elektrosvit
Výkon svítidla: 250,0 W
Výška svítidla: 9,0 m
Stav svítidla: Vyhovující (3)

Typ stožáru: ocelový paticový
Výška stožáru: 9,0 m
Stav stožáru: Nevyhovující (4)

Uložení kabelu: Zemní

Typ kabelu:

Poznámka:



SVĚTELNÝ BOD Č. 11-0017

Obec: Pohořelice
Část obce: Pohořelice
**Rozvaděč -
větev:** Pohořelice - RVO - RVO11
Počet svítidel: 1
Celkový výkon: 250,0 W



Číslo svítidla: 01
Typ svítidla: uliční výložníkové
Druh svítidla: 4442315
Výrobce: Elektrosvit
Výkon svítidla: 250,0 W
Výška svítidla: 9,0 m
Stav svítidla: Vyhovující (3)

Typ stožáru: ocelový paticový
Výška stožáru: 9,0 m
Stav stožáru: Nevyhovující (4)

Uložení kabelu: Zemní

Typ kabelu:

Poznámka:



SVĚTELNÝ BOD Č. 11-0018

Obec: Pohořelice
Část obce: Pohořelice
**Rozvaděč -
větev:** Pohořelice - RVO - RVO11
Počet svítidel: 1
Celkový výkon: 250,0 W

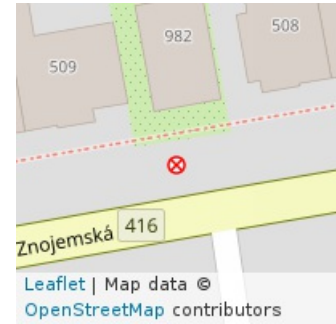

Číslo svítidla: 01
Typ svítidla: uliční výložníkové
Druh svítidla: 4442315
Výrobce: Elektrosvit
Výkon svítidla: 250,0 W
Výška svítidla: 9,0 m
Stav svítidla: Vyhovující (3)

Typ stožáru: ocelový paticový
Výška stožáru: 9,0 m
Stav stožáru: Nevyhovující (4)

Uložení kabelu: Zemní

Typ kabelu:

Poznámka:



SVĚTELNÝ BOD Č. 11-0019

Obec: Pohořelice
Část obce: Pohořelice
**Rozvaděč -
větev:** Pohořelice - RVO - RVO11
Počet svítidel: 1
Celkový výkon: 250,0 W

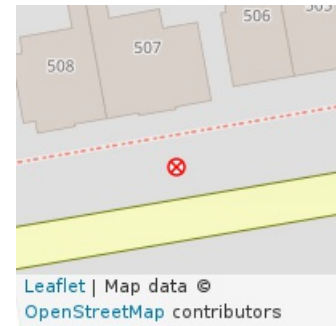

Číslo svítidla: 01
Typ svítidla: uliční výložníkové
Druh svítidla: 4442315
Výrobce: Elektrosvit
Výkon svítidla: 250,0 W
Výška svítidla: 9,0 m
Stav svítidla: Vyhovující (3)

Typ stožáru: ocelový paticový
Výška stožáru: 9,0 m
Stav stožáru: Nevyhovující (4)

Uložení kabelu: Zemní

Typ kabelu:

Poznámka:



SVĚTELNÝ BOD Č. 11-0021

Obec: Pohořelice
Část obce: Pohořelice
**Rozvaděč -
větev:** Pohořelice - RVO - RVO11
Počet svítidel: 1
Celkový výkon: 250,0 W

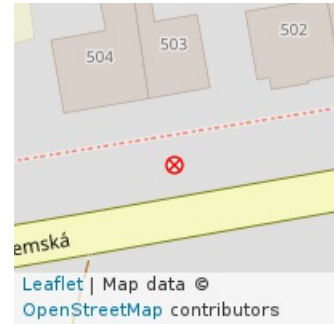

Číslo svítidla: 01
Typ svítidla: uliční výložníkové
Druh svítidla: 4442315
Výrobce: Elektrosvit
Výkon svítidla: 250,0 W
Výška svítidla: 9,0 m
Stav svítidla: Vyhovující (3)

Typ stožáru: ocelový paticový
Výška stožáru: 9,0 m
Stav stožáru: Nevyhovující (4)

Uložení kabelu: Zemní

Typ kabelu:

Poznámka:



SVĚTELNÝ BOD Č. 11-0022

Obec: Pohořelice
Část obce: Pohořelice
**Rozvaděč -
větev:** Pohořelice - RVO - RVO11
Počet svítidel: 1
Celkový výkon: 250,0 W

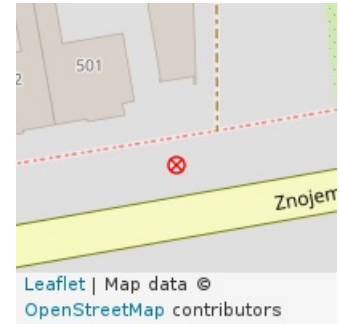

Číslo svítidla: 01
Typ svítidla: uliční výložníkové
Druh svítidla: 4442315
Výrobce: Elektrosvit
Výkon svítidla: 250,0 W
Výška svítidla: 9,0 m
Stav svítidla: Vyhovující (3)

Typ stožáru: ocelový patičový
Výška stožáru: 9,0 m
Stav stožáru: Nevyhovující (4)

Uložení kabelu: Zemní

Typ kabelu:

Poznámka:



SVĚTELNÝ BOD Č. 11-0023

Obec: Pohořelice
Část obce: Pohořelice
**Rozvaděč -
větev:** Pohořelice - RVO - RVO11
Počet svítidel: 1
Celkový výkon: 250,0 W



Číslo svítidla: 01
Typ svítidla: uliční výložníkové
Druh svítidla: 4442315
Výrobce: Elektrosvit
Výkon svítidla: 250,0 W
Výška svítidla: 9,0 m
Stav svítidla: Vyhovující (3)

Typ stožáru: ocelový paticový
Výška stožáru: 9,0 m
Stav stožáru: Nevyhovující (4)

Uložení kabelu: Zemní

Typ kabelu:

Poznámka:



SVĚTELNÝ BOD Č. 11-0024

Obec: Pohořelice
Část obce: Pohořelice
**Rozvaděč -
větev:** Pohořelice - RVO - RVO11
Počet svítidel: 1
Celkový výkon: 250,0 W

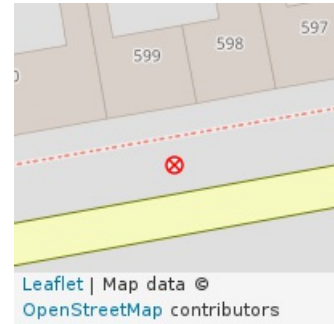

Číslo svítidla: 01
Typ svítidla: uliční výložníkové
Druh svítidla: 4442315
Výrobce: Elektrosvit
Výkon svítidla: 250,0 W
Výška svítidla: 9,0 m
Stav svítidla: Vyhovující (3)

Typ stožáru: ocelový paticový
Výška stožáru: 9,0 m
Stav stožáru: Nevyhovující (4)

Uložení kabelu: Zemní

Typ kabelu:

Poznámka:



SVĚTELNÝ BOD Č. 11-0025

Obec: Pohořelice
Část obce: Pohořelice
**Rozvaděč -
větev:** Pohořelice - RVO - RVO11
Počet svítidel: 1
Celkový výkon: 250,0 W

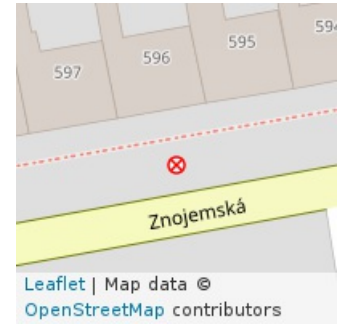

Číslo svítidla: 01
Typ svítidla: uliční výložníkové
Druh svítidla: 4442315
Výrobce: Elektrosvit
Výkon svítidla: 250,0 W
Výška svítidla: 9,0 m
Stav svítidla: Vyhovující (3)

Typ stožáru: ocelový patcový
Výška stožáru: 9,0 m
Stav stožáru: Nevyhovující (4)

Uložení kabelu: Zemní

Typ kabelu:

Poznámka:



SVĚTELNÝ BOD Č. 11-0026

Obec: Pohořelice
Část obce: Pohořelice
**Rozvaděč -
větev:** Pohořelice - RVO - RVO11
Počet svítidel: 1
Celkový výkon: 250,0 W

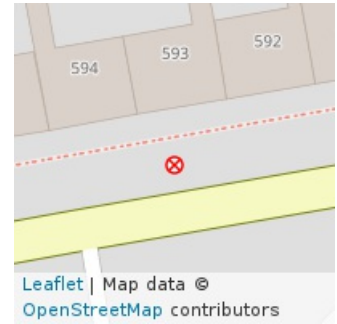

Číslo svítidla: 01
Typ svítidla: uliční výložníkové
Druh svítidla: 4442315
Výrobce: Elektrosvit
Výkon svítidla: 250,0 W
Výška svítidla: 9,0 m
Stav svítidla: Vyhovující (3)

Typ stožáru: ocelový paticový
Výška stožáru: 9,0 m
Stav stožáru: Nevyhovující (4)

Uložení kabelu: Zemní

Typ kabelu:

Poznámka:



SVĚTELNÝ BOD Č. 11-0027

Obec: Pohořelice
Část obce: Pohořelice
**Rozvaděč -
větev:** Pohořelice - RVO - RVO11
Počet svítidel: 1
Celkový výkon: 250,0 W

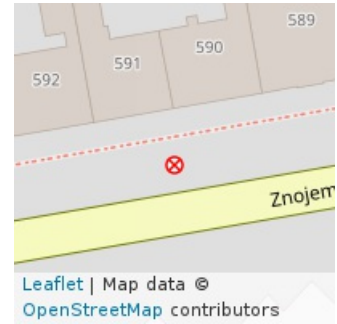

Číslo svítidla: 01
Typ svítidla: uliční výložníkové
Druh svítidla: 4442315
Výrobce: Elektrosvit
Výkon svítidla: 250,0 W
Výška svítidla: 9,0 m
Stav svítidla: Vyhovující (3)

Typ stožáru: ocelový paticový
Výška stožáru: 9,0 m
Stav stožáru: Nevyhovující (4)

Uložení kabelu: Zemní

Typ kabelu:

Poznámka:



SVĚTELNÝ BOD Č. 11-0028

Obec: Pohořelice
Část obce: Pohořelice
**Rozvaděč -
větev:** Pohořelice - RVO - RVO11
Počet svítidel: 1
Celkový výkon: 250,0 W

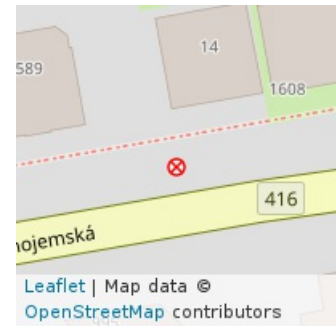

Číslo svítidla: 01
Typ svítidla: uliční výložníkové
Druh svítidla: 4442315
Výrobce: Elektrosvit
Výkon svítidla: 250,0 W
Výška svítidla: 9,0 m
Stav svítidla: Vyhovující (3)

Typ stožáru: ocelový paticový
Výška stožáru: 9,0 m
Stav stožáru: Nevyhovující (4)

Uložení kabelu: Zemní

Typ kabelu:

Poznámka:



SVĚTELNÝ BOD Č. 11-0029

Obec: Pohořelice
Část obce: Pohořelice
**Rozvaděč -
větev:** Pohořelice - RVO - RVO11
Počet svítidel: 1
Celkový výkon: 250,0 W

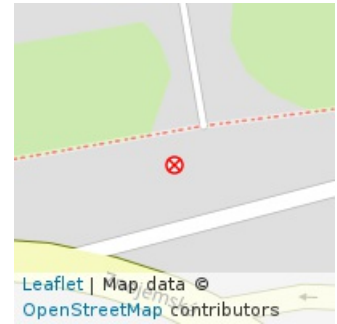

Číslo svítidla: 01
Typ svítidla: uliční výložníkové
Druh svítidla: 4442315
Výrobce: Elektrosvit
Výkon svítidla: 250,0 W
Výška svítidla: 9,0 m
Stav svítidla: Vyhovující (3)

Typ stožáru: ocelový paticový
Výška stožáru: 9,0 m
Stav stožáru: Nevyhovující (4)

Uložení kabelu: Zemní

Typ kabelu:

Poznámka:



SVĚTELNÝ BOD Č. 11-0030

Obec: Pohořelice
Část obce: Pohořelice
**Rozvaděč -
větev:** Pohořelice - RVO - RVO11
Počet svítidel: 1
Celkový výkon: 20,0 W

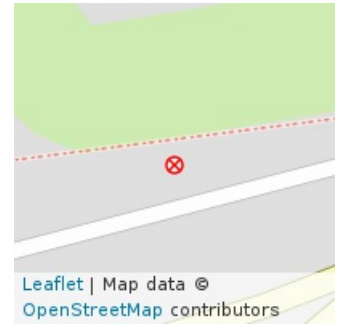

Číslo svítidla: 01
Typ svítidla: uliční výložníkové
Druh svítidla: Stela
Výrobce: Philips
Výkon svítidla: 20,0 W
Výška svítidla: 9,0 m
Stav svítidla: Vyhovující (3)

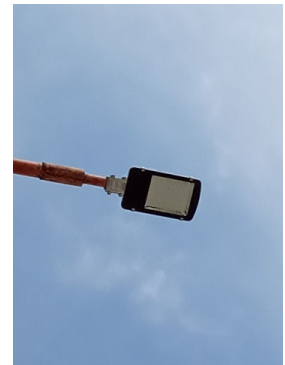

Typ stožáru: ocelový paticový
Výška stožáru: 9,0 m
Stav stožáru: Nevyhovující (4)

Uložení kabelu: Zemní

Typ kabelu:

Poznámka:



SVĚTELNÝ BOD Č. 11-0031

Obec: Pohořelice
Část obce: Pohořelice
**Rozvaděč -
větev:** Pohořelice - RVO - RVO11
Počet svítidel: 1
Celkový výkon: 50,0 W

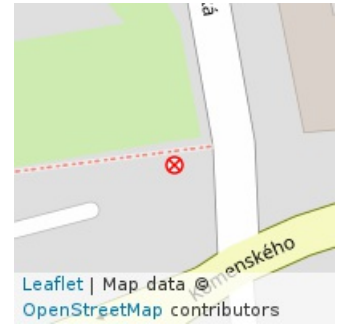

Číslo svítidla: 01
Typ svítidla: uliční výložníkové
Druh svítidla: SMD Streetlight
Výrobce: V-TAC
Výkon svítidla: 50,0 W
Výška svítidla: 9,0 m
Stav svítidla: Nový (1)



Typ stožáru: ocelový
Výška stožáru: 9,0 m
Stav stožáru: Nevyhovující (4)

Uložení kabelu: Zemní

Typ kabelu:

Poznámka:



SVĚTELNÝ BOD Č. 11-0049

Obec: Pohořelice
Část obce: Pohořelice
**Rozvaděč -
větev:** Pohořelice - RVO - RVO11
Počet svítidel: 1
Celkový výkon: 110,0 W

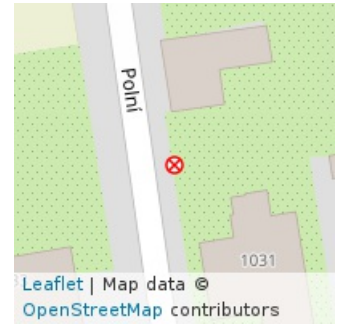

Číslo svítidla: 01
Typ svítidla: parkové
Druh svítidla: 4460526
Výrobce: Elektrosvit
Výkon svítidla: 110,0 W
Výška svítidla: 6,0 m
Stav svítidla: Nevyhovující (4)

Typ stožáru: ocelový
Výška stožáru: 6,0 m
Stav stožáru: Nevyhovující (4)

Uložení kabelu: Zemní

Typ kabelu:

Poznámka:



SVĚTELNÝ BOD Č. 11-0050

Obec: Pohořelice
Část obce: Pohořelice
**Rozvaděč -
větev:** Pohořelice - RVO - RVO11
Počet svítidel: 1
Celkový výkon: 100,0 W



Číslo svítidla: 01
Typ svítidla: uliční
Druh svítidla: SR200
Výrobce: Siteco
Výkon svítidla: 100,0 W
Výška svítidla: 6,0 m
Stav svítidla: Dobrý (2)

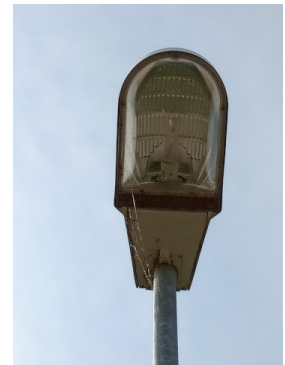

Typ stožáru: ocelový
Výška stožáru: 6,0 m
Stav stožáru: Nevyhovující (4)

Uložení kabelu: Zemní

Typ kabelu:

Poznámka:



SVĚTELNÝ BOD Č. 11-0051

Obec: Pohořelice
Část obce: Pohořelice
**Rozvaděč -
větev:** Pohořelice - RVO - RVO11
Počet svítidel: 1
Celkový výkon: 100,0 W

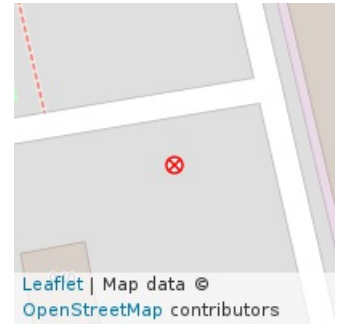

Číslo svítidla: 01
Typ svítidla: uliční
Druh svítidla: CITY 4443370
Výrobce: Elektrosvit
Výkon svítidla: 100,0 W
Výška svítidla: 6,0 m
Stav svítidla: Vyhovující (3)

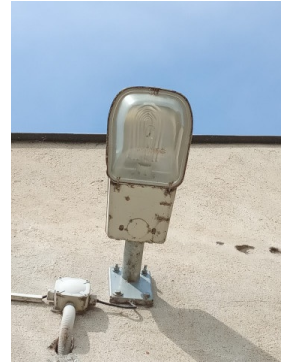

Typ stožáru: ocelový
Výška stožáru: 6,0 m
Stav stožáru: Nevyhovující (4)

Uložení kabelu: Zemní

Typ kabelu:

Poznámka:



SVĚTELNÝ BOD Č. 11-0052

Obec: Pohořelice
Část obce: Pohořelice
**Rozvaděč -
větev:** Pohořelice - RVO - RVO11
Počet svítidel: 1
Celkový výkon: 110,0 W

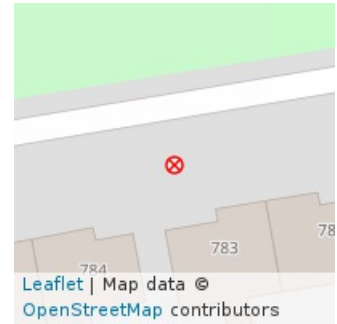

Číslo svítidla: 01
Typ svítidla: parkové
Druh svítidla: 4460526
Výrobce: Elektrosvit
Výkon svítidla: 110,0 W
Výška svítidla: 6,0 m
Stav svítidla: Nevyhovující (4)

Typ stožáru: ocelový
Výška stožáru: 6,0 m
Stav stožáru: Nevyhovující (4)

Uložení kabelu: Zemní

Typ kabelu:

Poznámka:



SVĚTELNÝ BOD Č. 11-0053

Obec: Pohořelice
Část obce: Pohořelice
**Rozvaděč -
větev:** Pohořelice - RVO - RVO11
Počet svítidel: 1
Celkový výkon: 110,0 W

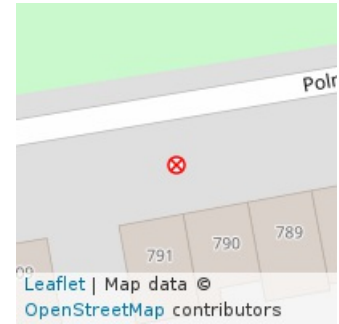

Číslo svítidla: 01
Typ svítidla: parkové
Druh svítidla: 4460526
Výrobce: Elektrosvit
Výkon svítidla: 110,0 W
Výška svítidla: 6,0 m
Stav svítidla: Nevyhovující (4)

Typ stožáru: ocelový
Výška stožáru: 6,0 m
Stav stožáru: Nevyhovující (4)

Uložení kabelu: Zemní

Typ kabelu:

Poznámka:



SVĚTELNÝ BOD Č. 11-0054

Obec: Pohořelice
Část obce: Pohořelice
**Rozvaděč -
větev:** Pohořelice - RVO - RVO11
Počet svítidel: 1
Celkový výkon: 110,0 W

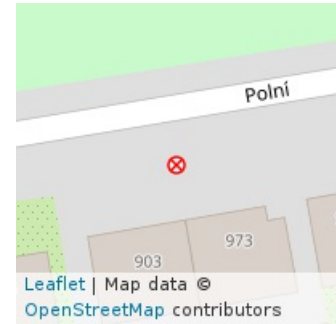

Číslo svítidla: 01
Typ svítidla: parkové
Druh svítidla: 4460526
Výrobce: Elektrosvit
Výkon svítidla: 110,0 W
Výška svítidla: 6,0 m
Stav svítidla: Nevyhovující (4)

Typ stožáru: ocelový
Výška stožáru: 6,0 m
Stav stožáru: Nevyhovující (4)

Uložení kabelu: Zemní

Typ kabelu:

Poznámka:



SVĚTELNÝ BOD Č. 11-0055

Obec: Pohořelice
Část obce: Pohořelice
**Rozvaděč -
větev:** Pohořelice - RVO - RVO11
Počet svítidel: 1
Celkový výkon: 110,0 W

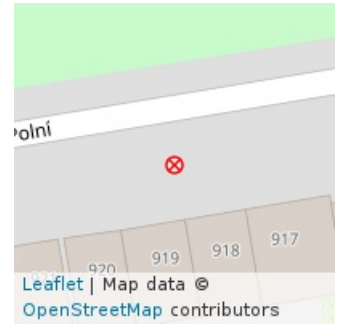

Číslo svítidla: 01
Typ svítidla: parkové
Druh svítidla: 4460526
Výrobce: Elektrosvit
Výkon svítidla: 110,0 W
Výška svítidla: 6,0 m
Stav svítidla: Nevyhovující (4)

Typ stožáru: ocelový
Výška stožáru: 6,0 m
Stav stožáru: Nevyhovující (4)

Uložení kabelu: Zemní

Typ kabelu:

Poznámka:



SVĚTELNÝ BOD Č. 11-0056

Obec: Pohořelice
Část obce: Pohořelice
**Rozvaděč -
větev:** Pohořelice - RVO - RVO11
Počet svítidel: 1
Celkový výkon: 110,0 W

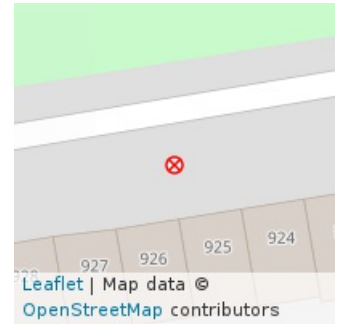

Číslo svítidla: 01
Typ svítidla: parkové
Druh svítidla: 4460526
Výrobce: Elektrosvit
Výkon svítidla: 110,0 W
Výška svítidla: 6,0 m
Stav svítidla: Nevyhovující (4)

Typ stožáru: ocelový
Výška stožáru: 6,0 m
Stav stožáru: Nevyhovující (4)

Uložení kabelu: Zemní

Typ kabelu:

Poznámka:



SVĚTELNÝ BOD Č. 11-0057

Obec: Pohořelice
Část obce: Pohořelice
**Rozvaděč -
větev:** Pohořelice - RVO - RVO11
Počet svítidel: 1
Celkový výkon: 110,0 W

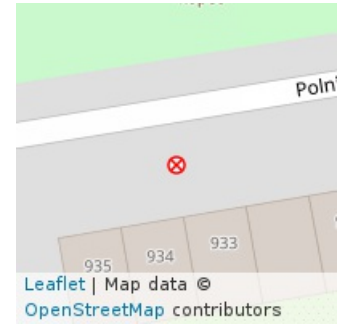

Číslo svítidla: 01
Typ svítidla: parkové
Druh svítidla: 4460526
Výrobce: Elektrosvit
Výkon svítidla: 110,0 W
Výška svítidla: 6,0 m
Stav svítidla: Nevyhovující (4)

Typ stožáru: ocelový
Výška stožáru: 6,0 m
Stav stožáru: Nevyhovující (4)

Uložení kabelu: Zemní

Typ kabelu:

Poznámka:



SVĚTELNÝ BOD Č. 11-0058

Obec: Pohořelice
Část obce: Pohořelice
**Rozvaděč -
větev:** Pohořelice - RVO - RVO11
Počet svítidel: 1
Celkový výkon: 110,0 W

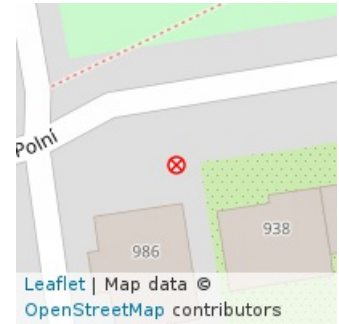

Číslo svítidla: 01
Typ svítidla: parkové
Druh svítidla: 4460526
Výrobce: Elektrosvit
Výkon svítidla: 110,0 W
Výška svítidla: 6,0 m
Stav svítidla: Nevyhovující (4)

Typ stožáru: ocelový
Výška stožáru: 6,0 m
Stav stožáru: Nevyhovující (4)

Uložení kabelu: Zemní

Typ kabelu:

Poznámka:



SVĚTELNÝ BOD Č. 11-1096

Obec: Pohořelice
Část obce: Pohořelice
**Rozvaděč -
větev:** Pohořelice - RVO - RVO11
Počet svítidel: 1
Celkový výkon: 53,0 W



Číslo svítidla: 01
Typ svítidla: uliční výložníkové
Druh svítidla: Luma
Výrobce: Philips
Výkon svítidla: 53,0 W
Výška svítidla: 9,0 m
Stav svítidla: Nový (1)



Typ stožáru: ocelový
Výška stožáru: 9,0 m
Stav stožáru: Nový (1)

Uložení kabelu: Zemní

Typ kabelu:

Poznámka:



SVĚTELNÝ BOD Č. 11-1097

Obec: Pohořelice
Část obce: Pohořelice
**Rozvaděč -
větev:** Pohořelice - RVO - RVO11
Počet svítidel: 1
Celkový výkon: 53,0 W



Číslo svítidla: 01
Typ svítidla: uliční výložníkové
Druh svítidla: Luma
Výrobce: Philips
Výkon svítidla: 53,0 W
Výška svítidla: 9,0 m
Stav svítidla: Nový (1)



Typ stožáru: ocelový
Výška stožáru: 9,0 m
Stav stožáru: Nový (1)

Uložení kabelu: Zemní

Typ kabelu:

Poznámka:



SVĚTELNÝ BOD Č. 11-1098

Obec: Pohořelice
Část obce: Pohořelice
**Rozvaděč -
větev:** Pohořelice - RVO - RVO11
Počet svítidel: 1
Celkový výkon: 53,0 W

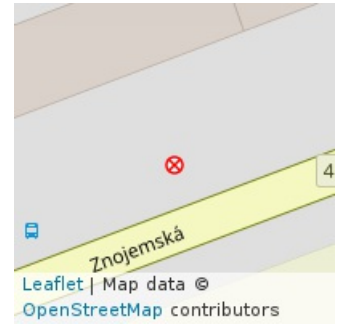

Číslo svítidla: 01
Typ svítidla: uliční výložníkové
Druh svítidla: Luma
Výrobce: Philips
Výkon svítidla: 53,0 W
Výška svítidla: 6,0 m
Stav svítidla: Nový (1)



Typ stožáru: ocelový
Výška stožáru: 6,0 m
Stav stožáru: Nový (1)

Uložení kabelu: Zemní

Typ kabelu:

Poznámka:



SVĚTELNÝ BOD Č. 11-1099

Obec: Pohořelice
Část obce: Pohořelice
**Rozvaděč -
větev:** Pohořelice - RVO - RVO11
Počet svítidel: 1
Celkový výkon: 53,0 W



Číslo svítidla: 01
Typ svítidla: uliční výložníkové
Druh svítidla: Luma
Výrobce: Philips
Výkon svítidla: 53,0 W
Výška svítidla: 9,0 m
Stav svítidla: Nový (1)



Typ stožáru: ocelový
Výška stožáru: 9,0 m
Stav stožáru: Nový (1)

Uložení kabelu: Zemní

Typ kabelu:

Poznámka:



SVĚTELNÝ BOD Č. 11-1100

Obec: Pohořelice
Část obce: Pohořelice
**Rozvaděč -
větev:** Pohořelice - RVO - RVO11
Počet svítidel: 1
Celkový výkon: 53,0 W

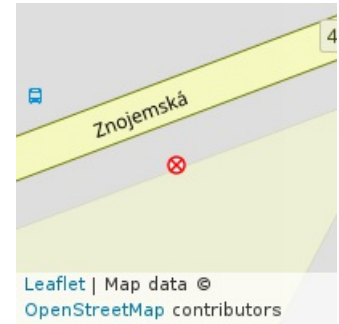

Číslo svítidla: 01
Typ svítidla: uliční výložníkové
Druh svítidla: Luma
Výrobce: Philips
Výkon svítidla: 53,0 W
Výška svítidla: 6,0 m
Stav svítidla: Nový (1)



Typ stožáru: ocelový
Výška stožáru: 6,5 m
Stav stožáru: Nový (1)

Uložení kabelu: Zemní

Typ kabelu:

Poznámka:



SVĚTELNÝ BOD Č. 12-0059

Obec: Pohořelice
Část obce: Pohořelice
**Rozvaděč -
větev:** Pohořelice - RVO - RVO12
Počet svítidel: 1
Celkový výkon: 70,0 W

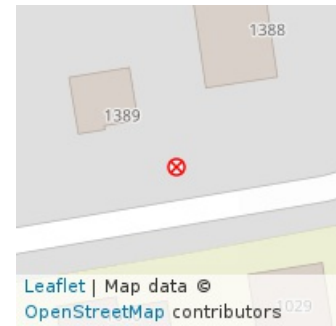

Číslo svítidla: 01
Typ svítidla: uliční
Druh svítidla: Mushroom
Výrobce: Siteco
Výkon svítidla: 70,0 W
Výška svítidla: 5,0 m
Stav svítidla: Vyhovující (3)

Typ stožáru: ocelový

Uložení kabelu: Zemní

Výška stožáru: 5,0 m

Typ kabelu: CYKY 4 x 10

Stav stožáru: Dobrý (2)

Poznámka:



SVĚTELNÝ BOD Č. 12-0060

Obec: Pohořelice
Část obce: Pohořelice
**Rozvaděč -
větev:** Pohořelice - RVO - RVO12
Počet svítidel: 1
Celkový výkon: 70,0 W



Číslo svítidla: 01
Typ svítidla: uliční
Druh svítidla: Mushroom
Výrobce: Siteco
Výkon svítidla: 70,0 W
Výška svítidla: 5,0 m
Stav svítidla: Vyhovující (3)

Typ stožáru: ocelový

Uložení kabelu: Zemní

Výška stožáru: 5,0 m

Typ kabelu: CYKY 4 x 10

Stav stožáru: Dobrý (2)

Poznámka:



SVĚTELNÝ BOD Č. 12-0061

Obec: Pohořelice
Část obce: Pohořelice
**Rozvaděč -
větev:** Pohořelice - RVO - RVO12
Počet svítidel: 1
Celkový výkon: 70,0 W



Číslo svítidla: 01
Typ svítidla: uliční
Druh svítidla: Mushroom
Výrobce: Siteco
Výkon svítidla: 70,0 W
Výška svítidla: 5,0 m
Stav svítidla: Vyhovující (3)

Typ stožáru: ocelový

Uložení kabelu: Zemní

Výška stožáru: 5,0 m

Typ kabelu: CYKY 4 x 10

Stav stožáru: Dobrý (2)

Poznámka:



SVĚTELNÝ BOD Č. 12-0062

Obec: Pohořelice
Část obce: Pohořelice
**Rozvaděč -
větev:** Pohořelice - RVO - RVO12
Počet svítidel: 1
Celkový výkon: 70,0 W

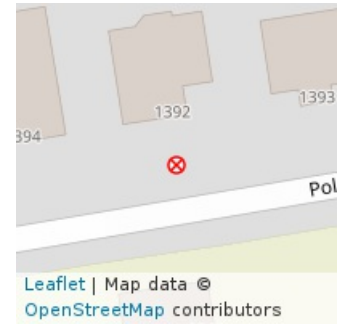

Číslo svítidla: 01
Typ svítidla: uliční
Druh svítidla: Mushroom
Výrobce: Siteco
Výkon svítidla: 70,0 W
Výška svítidla: 5,0 m
Stav svítidla: Vyhovující (3)

Typ stožáru: ocelový

Uložení kabelu: Zemní

Výška stožáru: 5,0 m

Typ kabelu: CYKY 4 x 10

Stav stožáru: Dobrý (2)

Poznámka:



SVĚTELNÝ BOD Č. 12-0063

Obec: Pohořelice
Část obce: Pohořelice
**Rozvaděč -
větev:** Pohořelice - RVO - RVO12
Počet svítidel: 1
Celkový výkon: 70,0 W

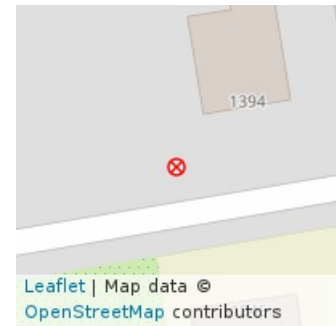

Číslo svítidla: 01
Typ svítidla: uliční
Druh svítidla: Mushroom
Výrobce: Siteco
Výkon svítidla: 70,0 W
Výška svítidla: 5,0 m
Stav svítidla: Vyhovující (3)

Typ stožáru: ocelový

Uložení kabelu: Zemní

Výška stožáru: 5,0 m

Typ kabelu: CYKY 4 x 10

Stav stožáru: Dobrý (2)

Poznámka:



SVĚTELNÝ BOD Č. 12-0064

Obec: Pohořelice
Část obce: Pohořelice
**Rozvaděč -
větev:** Pohořelice - RVO - RVO12
Počet svítidel: 1
Celkový výkon: 70,0 W

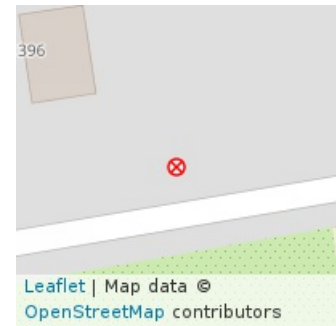

Číslo svítidla: 01
Typ svítidla: uliční
Druh svítidla: Mushroom
Výrobce: Siteco
Výkon svítidla: 70,0 W
Výška svítidla: 5,0 m
Stav svítidla: Vyhovující (3)

Typ stožáru: ocelový

Uložení kabelu: Zemní

Výška stožáru: 5,0 m

Typ kabelu: CYKY 4 x 10

Stav stožáru: Dobrý (2)

Poznámka:



SVĚTELNÝ BOD Č. 12-0065

Obec: Pohořelice
Část obce: Pohořelice
**Rozvaděč -
větev:** Pohořelice - RVO - RVO12
Počet svítidel: 1
Celkový výkon: 70,0 W



Číslo svítidla: 01
Typ svítidla: uliční
Druh svítidla: Mushroom
Výrobce: Siteco
Výkon svítidla: 70,0 W
Výška svítidla: 5,0 m
Stav svítidla: Vyhovující (3)

Typ stožáru: ocelový

Uložení kabelu: Zemní

Výška stožáru: 5,0 m

Typ kabelu: CYKY 4 x 10

Stav stožáru: Dobrý (2)

Poznámka:



ATOMICON s. r. o. Stupkova 952/18, Olomouc 779 00



SVĚTELNÝ BOD Č. 12-0066

Obec: Pohořelice
Část obce: Pohořelice
**Rozvaděč -
větev:** Pohořelice - RVO - RVO12
Počet svítidel: 1
Celkový výkon: 70,0 W

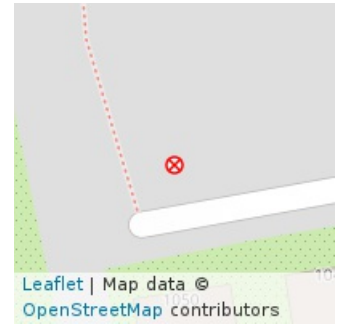

Číslo svítidla: 01
Typ svítidla: uliční
Druh svítidla: Mushroom
Výrobce: Siteco
Výkon svítidla: 70,0 W
Výška svítidla: 5,0 m
Stav svítidla: Vyhovující (3)

Typ stožáru: ocelový

Uložení kabelu: Zemní

Výška stožáru: 5,0 m

Typ kabelu: CYKY 4 x 10

Stav stožáru: Dobrý (2)

Poznámka:



SVĚTELNÝ BOD Č. 12-0067

Obec: Pohořelice
Část obce: Pohořelice
**Rozvaděč -
větev:** Pohořelice - RVO - RVO12
Počet svítidel: 1
Celkový výkon: 70,0 W

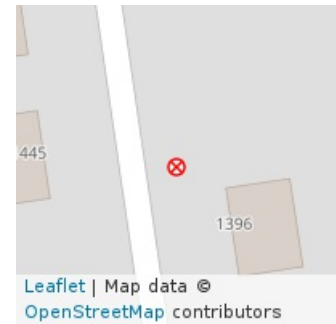

Číslo svítidla: 01
Typ svítidla: uliční
Druh svítidla: Mushroom
Výrobce: Siteco
Výkon svítidla: 70,0 W
Výška svítidla: 5,0 m
Stav svítidla: Vyhovující (3)

Typ stožáru: ocelový

Uložení kabelu: Zemní

Výška stožáru: 5,0 m

Typ kabelu: CYKY 4 x 10

Stav stožáru: Dobrý (2)

Poznámka:



SVĚTELNÝ BOD Č. 12-0068

Obec: Pohořelice
Část obce: Pohořelice
**Rozvaděč -
větev:** Pohořelice - RVO - RVO12
Počet svítidel: 1
Celkový výkon: 70,0 W

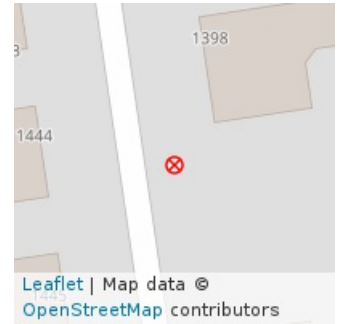

Číslo svítidla: 01
Typ svítidla: uliční
Druh svítidla: Mushroom
Výrobce: Siteco
Výkon svítidla: 70,0 W
Výška svítidla: 5,0 m
Stav svítidla: Vyhovující (3)

Typ stožáru: ocelový

Uložení kabelu: Zemní

Výška stožáru: 5,0 m

Typ kabelu: CYKY 4 x 10

Stav stožáru: Dobrý (2)

Poznámka:



SVĚTELNÝ BOD Č. 12-0069

Obec: Pohořelice
Část obce: Pohořelice
**Rozvaděč -
větev:** Pohořelice - RVO - RVO12
Počet svítidel: 1
Celkový výkon: 70,0 W

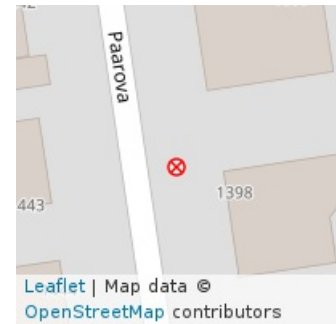

Číslo svítidla: 01
Typ svítidla: uliční
Druh svítidla: Mushroom
Výrobce: Siteco
Výkon svítidla: 70,0 W
Výška svítidla: 5,0 m
Stav svítidla: Vyhovující (3)

Typ stožáru: ocelový

Uložení kabelu: Zemní

Výška stožáru: 5,0 m

Typ kabelu: CYKY 4 x 10

Stav stožáru: Dobrý (2)

Poznámka:



SVĚTELNÝ BOD Č. 12-0070

Obec: Pohořelice
Část obce: Pohořelice
**Rozvaděč -
větev:** Pohořelice - RVO - RVO12
Počet svítidel: 1
Celkový výkon: 70,0 W

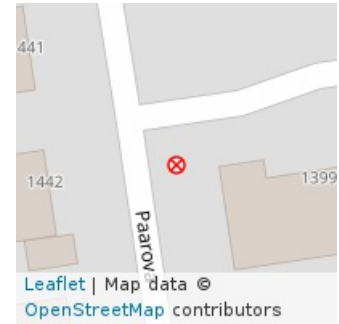

Číslo svítidla: 01
Typ svítidla: uliční
Druh svítidla: Mushroom
Výrobce: Siteco
Výkon svítidla: 70,0 W
Výška svítidla: 5,0 m
Stav svítidla: Vyhovující (3)

Typ stožáru: ocelový

Uložení kabelu: Zemní

Výška stožáru: 5,0 m

Typ kabelu: CYKY 4 x 10

Stav stožáru: Dobrý (2)

Poznámka:



SVĚTELNÝ BOD Č. 12-0071

Obec: Pohořelice
Část obce: Pohořelice
**Rozvaděč -
větev:** Pohořelice - RVO - RVO12
Počet svítidel: 1
Celkový výkon: 70,0 W

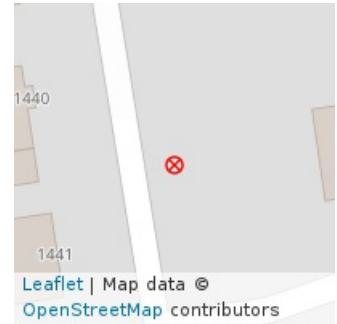

Číslo svítidla: 01
Typ svítidla: uliční
Druh svítidla: Mushroom
Výrobce: Siteco
Výkon svítidla: 70,0 W
Výška svítidla: 5,0 m
Stav svítidla: Vyhovující (3)

Typ stožáru: ocelový

Uložení kabelu: Zemní

Výška stožáru: 5,0 m

Typ kabelu: CYKY 4 x 10

Stav stožáru: Dobrý (2)

Poznámka:



SVĚTELNÝ BOD Č. 12-0072

Obec: Pohořelice
Část obce: Pohořelice
**Rozvaděč -
větev:** Pohořelice - RVO - RVO12
Počet svítidel: 1
Celkový výkon: 70,0 W

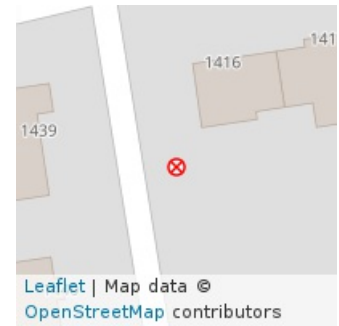

Číslo svítidla: 01
Typ svítidla: uliční
Druh svítidla: Mushroom
Výrobce: Siteco
Výkon svítidla: 70,0 W
Výška svítidla: 5,0 m
Stav svítidla: Vyhovující (3)

Typ stožáru: ocelový

Uložení kabelu: Zemní

Výška stožáru: 5,0 m

Typ kabelu: CYKY 4 x 10

Stav stožáru: Dobrý (2)

Poznámka:



SVĚTELNÝ BOD Č. 12-0073

Obec: Pohořelice
Část obce: Pohořelice
**Rozvaděč -
větev:** Pohořelice - RVO - RVO12
Počet svítidel: 1
Celkový výkon: 70,0 W



Číslo svítidla: 01
Typ svítidla: uliční
Druh svítidla: Mushroom
Výrobce: Siteco
Výkon svítidla: 70,0 W
Výška svítidla: 5,0 m
Stav svítidla: Vyhovující (3)

Typ stožáru: ocelový bezpaticový

Uložení kabelu: Zemní

Výška stožáru: 5,0 m

Typ kabelu: CYKY 4 x 10

Stav stožáru: Dobrý (2)

Poznámka:



SVĚTELNÝ BOD Č. 12-0074

Obec: Pohořelice
Část obce: Pohořelice
**Rozvaděč -
větev:** Pohořelice - RVO - RVO12
Počet svítidel: 1
Celkový výkon: 70,0 W



Číslo svítidla: 01
Typ svítidla: uliční
Druh svítidla: Mushroom
Výrobce: Siteco
Výkon svítidla: 70,0 W
Výška svítidla: 5,0 m
Stav svítidla: Vyhovující (3)

Typ stožáru: ocelový

Uložení kabelu: Zemní

Výška stožáru: 5,0 m

Typ kabelu: CYKY 4 x 10

Stav stožáru: Dobrý (2)

Poznámka:



SVĚTELNÝ BOD Č. 12-0075

Obec: Pohořelice
Část obce: Pohořelice
**Rozvaděč -
větev:** Pohořelice - RVO - RVO12
Počet svítidel: 1
Celkový výkon: 70,0 W

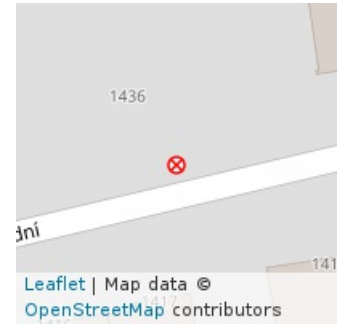

Číslo svítidla: 01
Typ svítidla: uliční
Druh svítidla: Mushroom
Výrobce: Siteco
Výkon svítidla: 70,0 W
Výška svítidla: 5,0 m
Stav svítidla: Vyhovující (3)

Typ stožáru: ocelový

Uložení kabelu: Zemní

Výška stožáru: 5,0 m

Typ kabelu: CYKY 4 x 10

Stav stožáru: Dobrý (2)

Poznámka:



SVĚTELNÝ BOD Č. 12-0076

Obec: Pohořelice
Část obce: Pohořelice
**Rozvaděč -
větev:** Pohořelice - RVO - RVO12
Počet svítidel: 1
Celkový výkon: 70,0 W

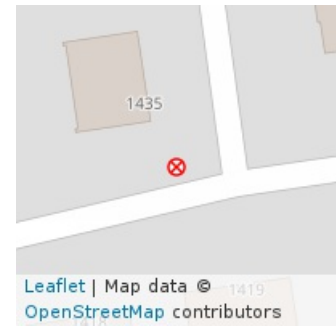

Číslo svítidla: 01
Typ svítidla: uliční
Druh svítidla: Mushroom
Výrobce: Siteco
Výkon svítidla: 70,0 W
Výška svítidla: 5,0 m
Stav svítidla: Vyhovující (3)

Typ stožáru: ocelový

Uložení kabelu: Zemní

Výška stožáru: 5,0 m

Typ kabelu: CYKY 4 x 10

Stav stožáru: Dobrý (2)

Poznámka:



SVĚTELNÝ BOD Č. 12-0077

Obec: Pohořelice
Část obce: Pohořelice
**Rozvaděč -
větev:** Pohořelice - RVO - RVO12
Počet svítidel: 1
Celkový výkon: 70,0 W

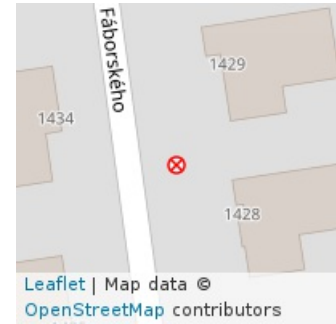

Číslo svítidla: 01
Typ svítidla: uliční
Druh svítidla: Mushroom
Výrobce: Siteco
Výkon svítidla: 70,0 W
Výška svítidla: 5,0 m
Stav svítidla: Vyhovující (3)

Typ stožáru: ocelový

Uložení kabelu: Zemní

Výška stožáru: 5,0 m

Typ kabelu: CYKY 4 x 10

Stav stožáru: Dobrý (2)

Poznámka:



SVĚTELNÝ BOD Č. 12-0078

Obec: Pohořelice
Část obce: Pohořelice
**Rozvaděč -
větev:** Pohořelice - RVO - RVO12
Počet svítidel: 1
Celkový výkon: 70,0 W

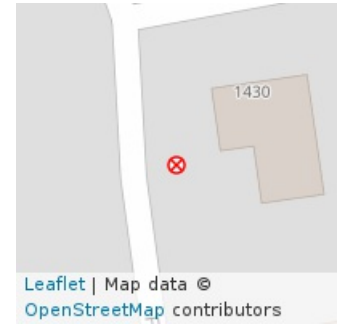

Číslo svítidla: 01
Typ svítidla: uliční
Druh svítidla: Mushroom
Výrobce: Siteco
Výkon svítidla: 70,0 W
Výška svítidla: 5,0 m
Stav svítidla: Vyhovující (3)

Typ stožáru: ocelový

Uložení kabelu: Zemní

Výška stožáru: 5,0 m

Typ kabelu: CYKY 4 x 10

Stav stožáru: Dobrý (2)

Poznámka:





SVĚTELNÝ BOD Č. 12-0079

Obec: Pohořelice
Část obce: Pohořelice
**Rozvaděč -
větev:** Pohořelice - RVO - RVO12
Počet svítidel: 1
Celkový výkon: 70,0 W



Číslo svítidla: 01
Typ svítidla: uliční
Druh svítidla: Mushroom
Výrobce: Siteco
Výkon svítidla: 70,0 W
Výška svítidla: 5,0 m
Stav svítidla: Vyhovující (3)

Typ stožáru: ocelový

Uložení kabelu: Zemní

Výška stožáru: 5,0 m

Typ kabelu: CYKY 4 x 10

Stav stožáru: Dobrý (2)

Poznámka:





SVĚTELNÝ BOD Č. 12-0080

Obec: Pohořelice
Část obce: Pohořelice
**Rozvaděč -
větev:** Pohořelice - RVO - RVO12
Počet svítidel: 1
Celkový výkon: 70,0 W

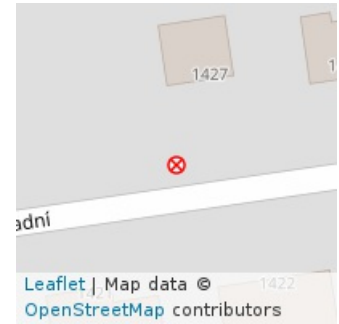

Číslo svítidla: 01
Typ svítidla: uliční
Druh svítidla: Mushroom
Výrobce: Siteco
Výkon svítidla: 70,0 W
Výška svítidla: 5,0 m
Stav svítidla: Vyhovující (3)

Typ stožáru: ocelový

Uložení kabelu: Zemní

Výška stožáru: 5,0 m

Typ kabelu: CYKY 4 x 10

Stav stožáru: Dobrý (2)

Poznámka:



SVĚTELNÝ BOD Č. 12-0081

Obec: Pohořelice
Část obce: Pohořelice
**Rozvaděč -
větev:** Pohořelice - RVO - RVO12
Počet svítidel: 1
Celkový výkon: 70,0 W

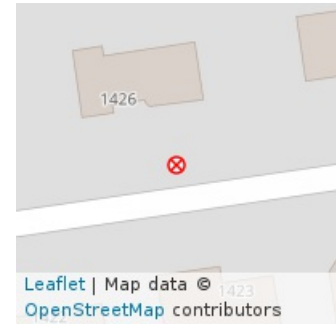

Číslo svítidla: 01
Typ svítidla: uliční
Druh svítidla: Mushroom
Výrobce: Siteco
Výkon svítidla: 70,0 W
Výška svítidla: 5,0 m
Stav svítidla: Vyhovující (3)

Typ stožáru: ocelový

Uložení kabelu: Zemní

Výška stožáru: 5,0 m

Typ kabelu: CYKY 4 x 10

Stav stožáru: Dobrý (2)

Poznámka:



SVĚTELNÝ BOD Č. 12-0082

Obec: Pohořelice
Část obce: Pohořelice
**Rozvaděč -
větev:** Pohořelice - RVO - RVO12
Počet svítidel: 1
Celkový výkon: 150,0 W

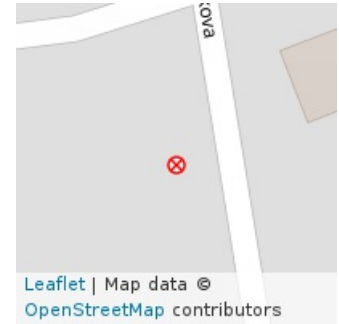

Číslo svítidla: 01
Typ svítidla: uliční
Druh svítidla: SR100
Výrobce: Siteco
Výkon svítidla: 150,0 W
Výška svítidla: 5,0 m
Stav svítidla: Dobrý (2)

Typ stožáru: ocelový
Výška stožáru: 5,0 m
Stav stožáru: Dobrý (2)

Uložení kabelu: Zemní
Typ kabelu: CYKY 4 x 10

Poznámka:



SVĚTELNÝ BOD Č. 12-0083

Obec: Pohořelice
Část obce: Pohořelice
**Rozvaděč -
větev:** Pohořelice - RVO - RVO12
Počet svítidel: 1
Celkový výkon: 150,0 W



Číslo svítidla: 01
Typ svítidla: uliční
Druh svítidla: SR100
Výrobce: Siteco
Výkon svítidla: 150,0 W
Výška svítidla: 5,0 m
Stav svítidla: Dobrý (2)

Typ stožáru: ocelový

Uložení kabelu: Zemní

Výška stožáru: 5,0 m

Typ kabelu: CYKY 4 x 10

Stav stožáru: Dobrý (2)

Poznámka:



SVĚTELNÝ BOD Č. 12-0084

Obec: Pohořelice
Část obce: Pohořelice
**Rozvaděč -
větev:** Pohořelice - RVO - RVO12
Počet svítidel: 1
Celkový výkon: 150,0 W

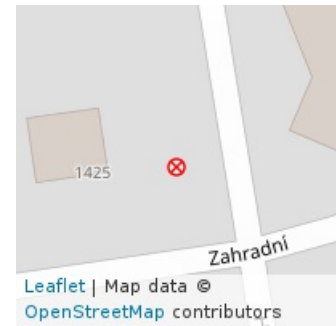

Číslo svítidla: 01
Typ svítidla: uliční
Druh svítidla: SR100
Výrobce: Siteco
Výkon svítidla: 150,0 W
Výška svítidla: 5,0 m
Stav svítidla: Dobrý (2)

Typ stožáru: ocelový

Uložení kabelu: Zemní

Výška stožáru: 5,0 m

Typ kabelu: CYKY 4 x 10

Stav stožáru: Dobrý (2)

Poznámka:



SVĚTELNÝ BOD Č. 12-0085

Obec: Pohořelice
Část obce: Pohořelice
**Rozvaděč -
větev:** Pohořelice - RVO - RVO12
Počet svítidel: 1
Celkový výkon: 150,0 W

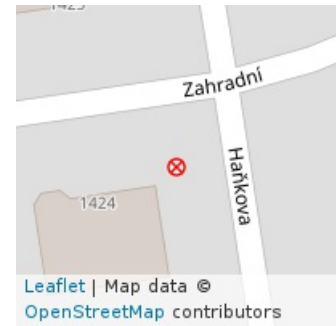

Číslo svítidla: 01
Typ svítidla: uliční
Druh svítidla: SR100
Výrobce: Siteco
Výkon svítidla: 150,0 W
Výška svítidla: 5,0 m
Stav svítidla: Dobrý (2)

Typ stožáru: ocelový
Výška stožáru: 5,0 m
Stav stožáru: Dobrý (2)

Uložení kabelu: Zemní

Typ kabelu: CYKY 4 x 10

Poznámka:



SVĚTELNÝ BOD Č. 12-0086

Obec: Pohořelice
Část obce: Pohořelice
**Rozvaděč -
větev:** Pohořelice - RVO - RVO12
Počet svítidel: 1
Celkový výkon: 150,0 W

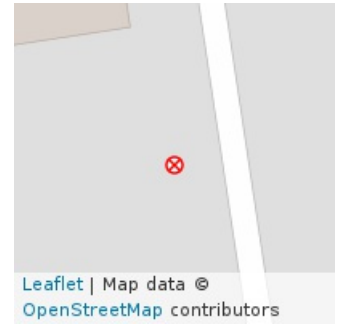

Číslo svítidla: 01
Typ svítidla: uliční
Druh svítidla: SR100
Výrobce: Siteco
Výkon svítidla: 150,0 W
Výška svítidla: 5,0 m
Stav svítidla: Dobrý (2)

Typ stožáru: ocelový

Uložení kabelu: Zemní

Výška stožáru: 5,0 m

Typ kabelu: CYKY 4 x 10

Stav stožáru: Dobrý (2)

Poznámka:



SVĚTELNÝ BOD Č. 12-0087

Obec: Pohořelice
Část obce: Pohořelice
**Rozvaděč -
větev:** Pohořelice - RVO - RVO12
Počet svítidel: 1
Celkový výkon: 150,0 W

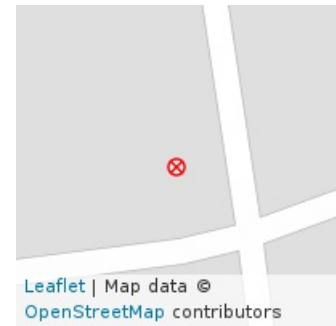

Číslo svítidla: 01
Typ svítidla: uliční
Druh svítidla: SR100
Výrobce: Siteco
Výkon svítidla: 150,0 W
Výška svítidla: 5,0 m
Stav svítidla: Dobrý (2)

Typ stožáru: ocelový
Výška stožáru: 5,0 m
Stav stožáru: Dobrý (2)

Uložení kabelu: Zemní

Typ kabelu: CYKY 4 x 10

Poznámka:



SVĚTELNÝ BOD Č. 12-0088

Obec: Pohořelice
Část obce: Pohořelice
**Rozvaděč -
větev:** Pohořelice - RVO - RVO12
Počet svítidel: 1
Celkový výkon: 150,0 W

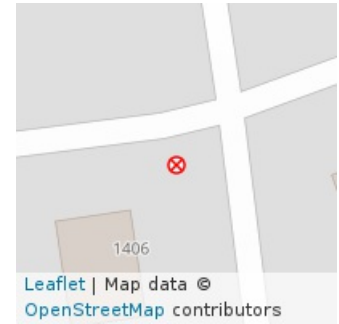

Číslo svítidla: 01
Typ svítidla: uliční
Druh svítidla: SR100
Výrobce: Siteco
Výkon svítidla: 150,0 W
Výška svítidla: 5,0 m
Stav svítidla: Dobrý (2)

Typ stožáru: ocelový

Uložení kabelu: Zemní

Výška stožáru: 5,0 m

Typ kabelu: CYKY 4 x 10

Stav stožáru: Dobrý (2)

Poznámka:



SVĚTELNÝ BOD Č. 12-0089

Obec: Pohořelice
Část obce: Pohořelice
**Rozvaděč -
větev:** Pohořelice - RVO - RVO12
Počet svítidel: 1
Celkový výkon: 150,0 W

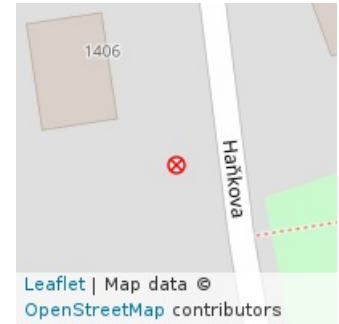

Číslo svítidla: 01
Typ svítidla: uliční
Druh svítidla: SR100
Výrobce: Siteco
Výkon svítidla: 150,0 W
Výška svítidla: 5,0 m
Stav svítidla: Dobrý (2)

Typ stožáru: ocelový
Výška stožáru: 5,0 m
Stav stožáru: Dobrý (2)

Uložení kabelu: Zemní
Typ kabelu: CYKY 4 x 10

Poznámka:



SVĚTELNÝ BOD Č. 12-0090

Obec: Pohořelice
Část obce: Pohořelice
**Rozvaděč -
větev:** Pohořelice - RVO - RVO12
Počet svítidel: 1
Celkový výkon: 150,0 W



Číslo svítidla: 01
Typ svítidla: uliční
Druh svítidla: SR100
Výrobce: Siteco
Výkon svítidla: 150,0 W
Výška svítidla: 5,0 m
Stav svítidla: Dobrý (2)

Typ stožáru: ocelový

Uložení kabelu: Zemní

Výška stožáru: 5,0 m

Typ kabelu: CYKY 4 x 10

Stav stožáru: Dobrý (2)

Poznámka:



SVĚTELNÝ BOD Č. 12-0091

Obec: Pohořelice
Část obce: Pohořelice
**Rozvaděč -
větev:** Pohořelice - RVO - RVO12
Počet svítidel: 1
Celkový výkon: 70,0 W

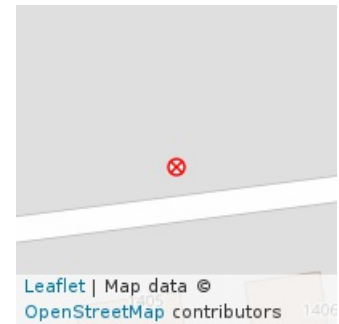

Číslo svítidla: 01
Typ svítidla: uliční
Druh svítidla: Mushroom
Výrobce: Siteco
Výkon svítidla: 70,0 W
Výška svítidla: 5,0 m
Stav svítidla: Vyhovující (3)

Typ stožáru: ocelový

Uložení kabelu: Zemní

Výška stožáru: 5,0 m

Typ kabelu: CYKY 4 x 10

Stav stožáru: Dobrý (2)

Poznámka:



SVĚTELNÝ BOD Č. 12-0092

Obec: Pohořelice
Část obce: Pohořelice
**Rozvaděč -
větev:** Pohořelice - RVO - RVO12
Počet svítidel: 1
Celkový výkon: 70,0 W



Číslo svítidla: 01
Typ svítidla: uliční
Druh svítidla: Mushroom
Výrobce: Siteco
Výkon svítidla: 70,0 W
Výška svítidla: 5,0 m
Stav svítidla: Vyhovující (3)

Typ stožáru: ocelový

Uložení kabelu: Zemní

Výška stožáru: 5,0 m

Typ kabelu: CYKY 4 x 10

Stav stožáru: Dobrý (2)

Poznámka:



SVĚTELNÝ BOD Č. 12-0093

Obec: Pohořelice
Část obce: Pohořelice
**Rozvaděč -
větev:** Pohořelice - RVO - RVO12
Počet svítidel: 1
Celkový výkon: 70,0 W

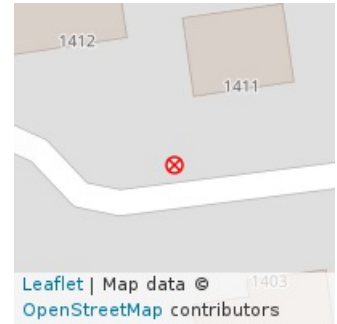

Číslo svítidla: 01
Typ svítidla: uliční
Druh svítidla: Mushroom
Výrobce: Siteco
Výkon svítidla: 70,0 W
Výška svítidla: 5,0 m
Stav svítidla: Vyhovující (3)

Typ stožáru: ocelový

Uložení kabelu: Zemní

Výška stožáru: 5,0 m

Typ kabelu: CYKY 4 x 10

Stav stožáru: Dobrý (2)

Poznámka:



SVĚTELNÝ BOD Č. 12-0094

Obec: Pohořelice
Část obce: Pohořelice
**Rozvaděč -
větev:** Pohořelice - RVO - RVO12
Počet svítidel: 1
Celkový výkon: 70,0 W

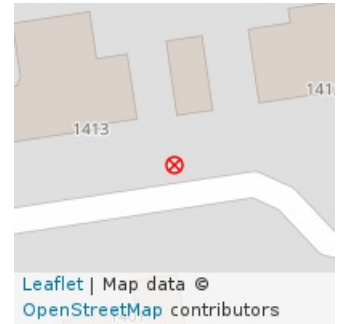

Číslo svítidla: 01
Typ svítidla: uliční
Druh svítidla: Mushroom
Výrobce: Siteco
Výkon svítidla: 70,0 W
Výška svítidla: 5,0 m
Stav svítidla: Vyhovující (3)

Typ stožáru: ocelový

Uložení kabelu: Zemní

Výška stožáru: 5,0 m

Typ kabelu: CYKY 4 x 10

Stav stožáru: Dobrý (2)

Poznámka:



SVĚTELNÝ BOD Č. 12-0095

Obec: Pohořelice
Část obce: Pohořelice
**Rozvaděč -
větev:** Pohořelice - RVO - RVO12
Počet svítidel: 1
Celkový výkon: 70,0 W

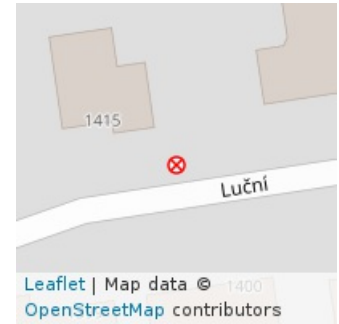

Číslo svítidla: 01
Typ svítidla: uliční
Druh svítidla: Mushroom
Výrobce: Siteco
Výkon svítidla: 70,0 W
Výška svítidla: 5,0 m
Stav svítidla: Vyhovující (3)

Typ stožáru: ocelový

Uložení kabelu: Zemní

Výška stožáru: 5,0 m

Typ kabelu: CYKY 4 x 10

Stav stožáru: Dobrý (2)

Poznámka:



SVĚTELNÝ BOD Č. 12-0096

Obec: Pohořelice
Část obce: Pohořelice
**Rozvaděč -
větev:** Pohořelice - RVO - RVO12
Počet svítidel: 1
Celkový výkon: 150,0 W

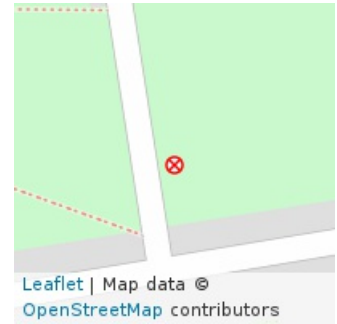

Číslo svítidla: 01
Typ svítidla: uliční
Druh svítidla: SR100
Výrobce: Siteco
Výkon svítidla: 150,0 W
Výška svítidla: 5,0 m
Stav svítidla: Dobrý (2)

Typ stožáru: ocelový
Výška stožáru: 5,0 m
Stav stožáru: Dobrý (2)

Uložení kabelu: Zemní

Typ kabelu:

Poznámka:



SVĚTELNÝ BOD Č. 12-0097

Obec: Pohořelice
Část obce: Pohořelice
**Rozvaděč -
větev:** Pohořelice - RVO - RVO12
Počet svítidel: 1
Celkový výkon: 150,0 W

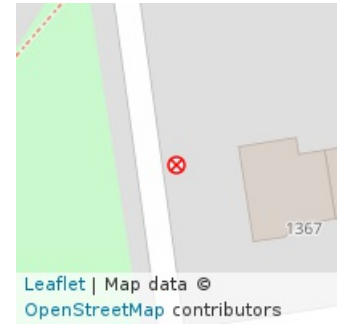

Číslo svítidla: 01
Typ svítidla: uliční
Druh svítidla: SR100
Výrobce: Siteco
Výkon svítidla: 150,0 W
Výška svítidla: 5,0 m
Stav svítidla: Dobrý (2)

Typ stožáru: ocelový
Výška stožáru: 5,0 m
Stav stožáru: Dobrý (2)

Uložení kabelu: Zemní

Typ kabelu:

Poznámka:



SVĚTELNÝ BOD Č. 12-0098

Obec: Pohořelice
Část obce: Pohořelice
**Rozvaděč -
větev:** Pohořelice - RVO - RVO12
Počet svítidel: 1
Celkový výkon: 150,0 W

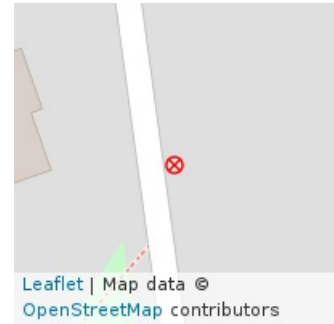

Číslo svítidla: 01
Typ svítidla: uliční
Druh svítidla: SR100
Výrobce: Siteco
Výkon svítidla: 150,0 W
Výška svítidla: 5,0 m
Stav svítidla: Dobrý (2)

Typ stožáru: ocelový
Výška stožáru: 5,0 m
Stav stožáru: Dobrý (2)

Uložení kabelu: Zemní

Typ kabelu:

Poznámka:



SVĚTELNÝ BOD Č. 12-0099

Obec: Pohořelice
Část obce: Pohořelice
**Rozvaděč -
větev:** Pohořelice - RVO - RVO12
Počet svítidel: 1
Celkový výkon: 150,0 W

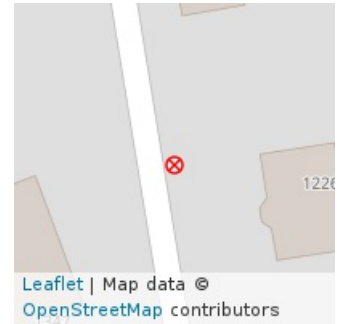

Číslo svítidla: 01
Typ svítidla: uliční
Druh svítidla: SR100
Výrobce: Siteco
Výkon svítidla: 150,0 W
Výška svítidla: 5,0 m
Stav svítidla: Dobrý (2)

Typ stožáru: ocelový
Výška stožáru: 5,0 m
Stav stožáru: Dobrý (2)

Uložení kabelu: Zemní

Typ kabelu:

Poznámka:



SVĚTELNÝ BOD Č. 12-0100

Obec: Pohořelice
Část obce: Pohořelice
**Rozvaděč -
větev:** Pohořelice - RVO - RVO12
Počet svítidel: 1
Celkový výkon: 150,0 W

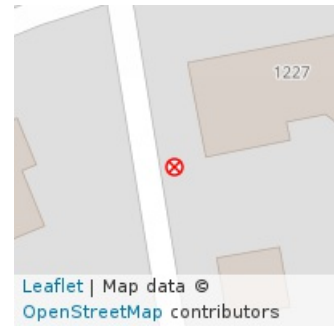

Číslo svítidla: 01
Typ svítidla: uliční
Druh svítidla: SR100
Výrobce: Siteco
Výkon svítidla: 150,0 W
Výška svítidla: 5,0 m
Stav svítidla: Dobrý (2)

Typ stožáru: ocelový
Výška stožáru: 5,0 m
Stav stožáru: Dobrý (2)

Uložení kabelu: Zemní

Typ kabelu:

Poznámka:



SVĚTELNÝ BOD Č. 12-0101

Obec: Pohořelice
Část obce: Pohořelice
**Rozvaděč -
větev:** Pohořelice - RVO - RVO12
Počet svítidel: 1
Celkový výkon: 150,0 W

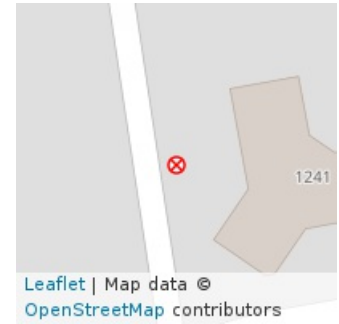

Číslo svítidla: 01
Typ svítidla: uliční
Druh svítidla: SR100
Výrobce: Siteco
Výkon svítidla: 150,0 W
Výška svítidla: 5,0 m
Stav svítidla: Dobrý (2)

Typ stožáru: ocelový
Výška stožáru: 5,0 m
Stav stožáru: Dobrý (2)

Uložení kabelu: Zemní

Typ kabelu:

Poznámka:



SVĚTELNÝ BOD Č. 12-0102

Obec: Pohořelice
Část obce: Pohořelice
**Rozvaděč -
větev:** Pohořelice - RVO - RVO12
Počet svítidel: 1
Celkový výkon: 150,0 W

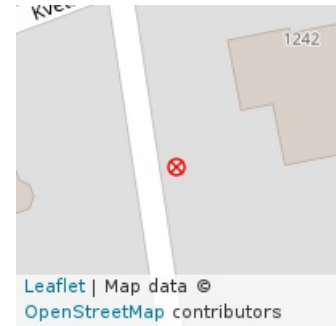

Číslo svítidla: 01
Typ svítidla: uliční
Druh svítidla: SR100
Výrobce: Siteco
Výkon svítidla: 150,0 W
Výška svítidla: 5,0 m
Stav svítidla: Dobrý (2)

Typ stožáru: ocelový
Výška stožáru: 5,0 m
Stav stožáru: Dobrý (2)

Uložení kabelu: Zemní

Typ kabelu:

Poznámka:



SVĚTELNÝ BOD Č. 12-0103

Obec: Pohořelice
Část obce: Pohořelice
**Rozvaděč -
větev:** Pohořelice - RVO - RVO12
Počet svítidel: 1
Celkový výkon: 150,0 W

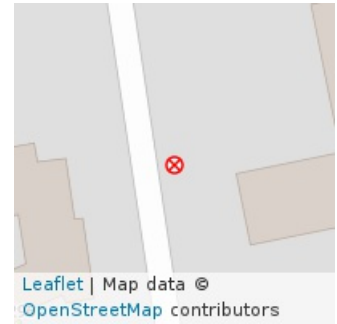

Číslo svítidla: 01
Typ svítidla: uliční
Druh svítidla: SR100
Výrobce: Siteco
Výkon svítidla: 150,0 W
Výška svítidla: 5,0 m
Stav svítidla: Dobrý (2)

Typ stožáru: ocelový
Výška stožáru: 5,0 m
Stav stožáru: Dobrý (2)

Uložení kabelu: Zemní

Typ kabelu:

Poznámka:



SVĚTELNÝ BOD Č. 12-0104

Obec: Pohořelice
Část obce: Pohořelice
**Rozvaděč -
větev:** Pohořelice - RVO - RVO12
Počet svítidel: 1
Celkový výkon: 100,0 W

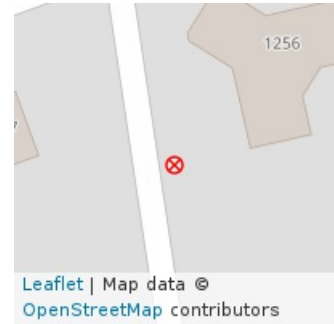

Číslo svítidla: 01
Typ svítidla: uliční
Druh svítidla: CITY 4443370
Výrobce: Elektrosvit
Výkon svítidla: 100,0 W
Výška svítidla: 5,0 m
Stav svítidla: Vyhovující (3)



Typ stožáru: ocelový
Výška stožáru: 5,0 m
Stav stožáru: Dobrý (2)

Uložení kabelu: Zemní

Typ kabelu:

Poznámka:



SVĚTELNÝ BOD Č. 12-0105

Obec: Pohořelice
Část obce: Pohořelice
**Rozvaděč -
větev:** Pohořelice - RVO - RVO12
Počet svítidel: 1
Celkový výkon: 70,0 W



Číslo svítidla: 01
Typ svítidla: uliční
Druh svítidla: Mushroom
Výrobce: Siteco
Výkon svítidla: 70,0 W
Výška svítidla: 5,0 m
Stav svítidla: Vyhovující (3)

Typ stožáru: ocelový

Uložení kabelu: Zemní

Výška stožáru: 5,0 m

Typ kabelu: CYKY 4 x 10

Stav stožáru: Dobrý (2)

Poznámka:



SVĚTELNÝ BOD Č. 12-0106

Obec: Pohořelice
Část obce: Pohořelice
**Rozvaděč -
větev:** Pohořelice - RVO - RVO12
Počet svítidel: 1
Celkový výkon: 70,0 W

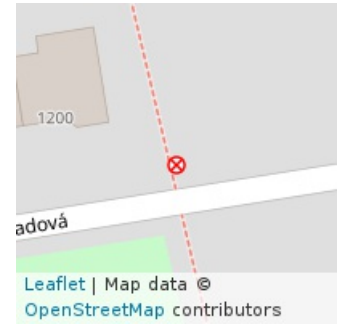

Číslo svítidla: 01
Typ svítidla: uliční
Druh svítidla: Mushroom
Výrobce: Siteco
Výkon svítidla: 70,0 W
Výška svítidla: 5,0 m
Stav svítidla: Vyhovující (3)

Typ stožáru: ocelový

Uložení kabelu: Zemní

Výška stožáru: 5,0 m

Typ kabelu:

Stav stožáru: Dobrý (2)

Poznámka:



ATOMICON s. r. o. Stupkova 952/18, Olomouc 779 00



SVĚTELNÝ BOD Č. 12-0107

Obec: Pohořelice
Část obce: Pohořelice
**Rozvaděč -
větev:** Pohořelice - RVO - RVO12
Počet svítidel: 1
Celkový výkon: 70,0 W



Číslo svítidla: 01
Typ svítidla: uliční
Druh svítidla: Mushroom
Výrobce: Siteco
Výkon svítidla: 70,0 W
Výška svítidla: 5,0 m
Stav svítidla: Vyhovující (3)

Typ stožáru: ocelový
Výška stožáru: 5,0 m
Stav stožáru: Dobrý (2)

Uložení kabelu: Zemní

Typ kabelu:

Poznámka:



SVĚTELNÝ BOD Č. 12-0108

Obec: Pohořelice
Část obce: Pohořelice
**Rozvaděč -
větev:** Pohořelice - RVO - RVO12
Počet svítidel: 1
Celkový výkon: 70,0 W

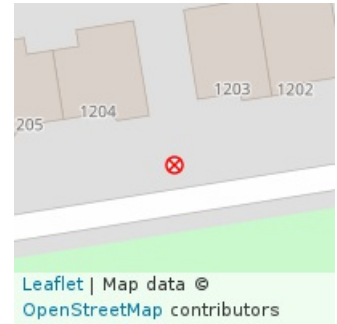

Číslo svítidla: 01
Typ svítidla: uliční
Druh svítidla: Mushroom
Výrobce: Siteco
Výkon svítidla: 70,0 W
Výška svítidla: 5,0 m
Stav svítidla: Vyhovující (3)

Typ stožáru: ocelový
Výška stožáru: 5,0 m
Stav stožáru: Dobrý (2)

Uložení kabelu: Zemní

Typ kabelu:

Poznámka:



SVĚTELNÝ BOD Č. 12-0109

Obec: Pohořelice
Část obce: Pohořelice
**Rozvaděč -
větev:** Pohořelice - RVO - RVO12
Počet svítidel: 1
Celkový výkon: 70,0 W

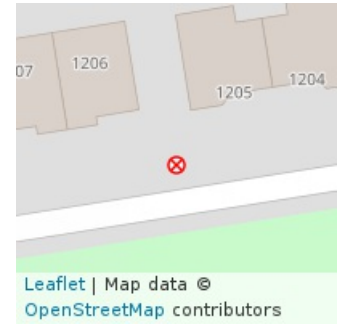

Číslo svítidla: 01
Typ svítidla: uliční
Druh svítidla: Mushroom
Výrobce: Siteco
Výkon svítidla: 70,0 W
Výška svítidla: 5,0 m
Stav svítidla: Vyhovující (3)

Typ stožáru: ocelový
Výška stožáru: 5,0 m
Stav stožáru: Dobrý (2)

Uložení kabelu: Zemní

Typ kabelu:

Poznámka:



SVĚTELNÝ BOD Č. 12-0110

Obec: Pohořelice
Část obce: Pohořelice
**Rozvaděč -
větev:** Pohořelice - RVO - RVO12
Počet svítidel: 1
Celkový výkon: 70,0 W



Číslo svítidla: 01
Typ svítidla: uliční
Druh svítidla: Mushroom
Výrobce: Siteco
Výkon svítidla: 70,0 W
Výška svítidla: 5,0 m
Stav svítidla: Vyhovující (3)

Typ stožáru: ocelový
Výška stožáru: 5,0 m
Stav stožáru: Dobrý (2)

Uložení kabelu: Zemní

Typ kabelu:

Poznámka:



SVĚTELNÝ BOD Č. 12-0111

Obec: Pohořelice
Část obce: Pohořelice
**Rozvaděč -
větev:** Pohořelice - RVO - RVO12
Počet svítidel: 1
Celkový výkon: 70,0 W

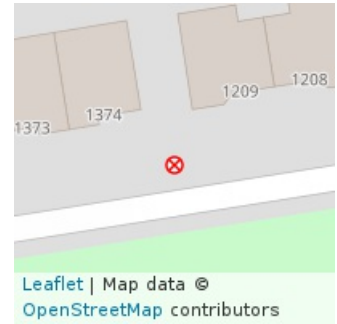

Číslo svítidla: 01
Typ svítidla: uliční
Druh svítidla: Mushroom
Výrobce: Siteco
Výkon svítidla: 70,0 W
Výška svítidla: 5,0 m
Stav svítidla: Vyhovující (3)

Typ stožáru: ocelový
Výška stožáru: 5,0 m
Stav stožáru: Dobrý (2)

Uložení kabelu: Zemní

Typ kabelu:

Poznámka:



SVĚTELNÝ BOD Č. 12-0112

Obec: Pohořelice
Část obce: Pohořelice
**Rozvaděč -
větev:** Pohořelice - RVO - RVO12
Počet svítidel: 1
Celkový výkon: 70,0 W

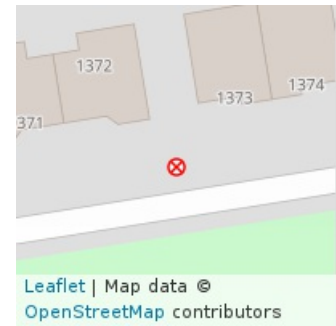

Číslo svítidla: 01
Typ svítidla: uliční
Druh svítidla: Mushroom
Výrobce: Siteco
Výkon svítidla: 70,0 W
Výška svítidla: 5,0 m
Stav svítidla: Vyhovující (3)

Typ stožáru: ocelový
Výška stožáru: 5,0 m
Stav stožáru: Dobrý (2)

Uložení kabelu: Zemní

Typ kabelu:

Poznámka:



SVĚTELNÝ BOD Č. 12-0113

Obec: Pohořelice
Část obce: Pohořelice
**Rozvaděč -
větev:** Pohořelice - RVO - RVO12
Počet svítidel: 1
Celkový výkon: 70,0 W



Číslo svítidla: 01
Typ svítidla: uliční
Druh svítidla: Mushroom
Výrobce: Siteco
Výkon svítidla: 70,0 W
Výška svítidla: 5,0 m
Stav svítidla: Vyhovující (3)

Typ stožáru: ocelový
Výška stožáru: 5,0 m
Stav stožáru: Dobrý (2)

Uložení kabelu: Zemní

Typ kabelu:

Poznámka:



SVĚTELNÝ BOD Č. 12-0114

Obec: Pohořelice
Část obce: Pohořelice
**Rozvaděč -
větev:** Pohořelice - RVO - RVO12
Počet svítidel: 1
Celkový výkon: 70,0 W



Číslo svítidla: 01
Typ svítidla: uliční
Druh svítidla: Mushroom
Výrobce: Siteco
Výkon svítidla: 70,0 W
Výška svítidla: 5,0 m
Stav svítidla: Vyhovující (3)

Typ stožáru: ocelový
Výška stožáru: 5,0 m
Stav stožáru: Dobrý (2)

Uložení kabelu: Zemní

Typ kabelu:

Poznámka:



SVĚTELNÝ BOD Č. 12-0115

Obec: Pohořelice
Část obce: Pohořelice
**Rozvaděč -
větev:** Pohořelice - RVO - RVO12
Počet svítidel: 1
Celkový výkon: 70,0 W



Číslo svítidla: 01
Typ svítidla: uliční
Druh svítidla: Mushroom
Výrobce: Siteco
Výkon svítidla: 70,0 W
Výška svítidla: 5,0 m
Stav svítidla: Vyhovující (3)

Typ stožáru: ocelový

Uložení kabelu: Zemní

Výška stožáru: 5,0 m

Typ kabelu:

Stav stožáru: Dobrý (2)

Poznámka:



SVĚTELNÝ BOD Č. 12-0116

Obec: Pohořelice
Část obce: Pohořelice
**Rozvaděč -
větev:** Pohořelice - RVO - RVO12
Počet svítidel: 1
Celkový výkon: 70,0 W

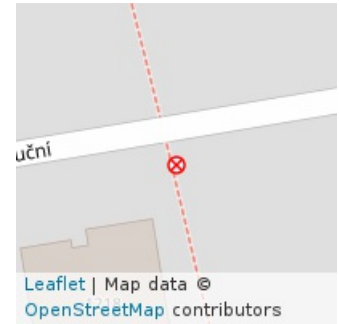

Číslo svítidla: 01
Typ svítidla: uliční
Druh svítidla: Mushroom
Výrobce: Siteco
Výkon svítidla: 70,0 W
Výška svítidla: 5,0 m
Stav svítidla: Vyhovující (3)

Typ stožáru: ocelový
Výška stožáru: 5,0 m
Stav stožáru: Dobrý (2)

Uložení kabelu: Zemní

Typ kabelu:

Poznámka:



SVĚTELNÝ BOD Č. 12-0117

Obec: Pohořelice
Část obce: Pohořelice
**Rozvaděč -
větev:** Pohořelice - RVO - RVO12
Počet svítidel: 1
Celkový výkon: 70,0 W

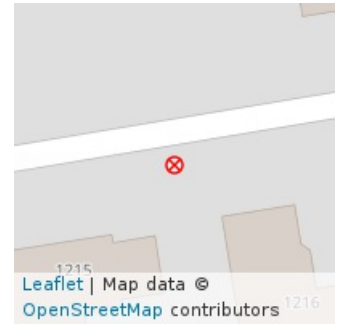

Číslo svítidla: 01
Typ svítidla: uliční
Druh svítidla: Mushroom
Výrobce: Siteco
Výkon svítidla: 70,0 W
Výška svítidla: 5,0 m
Stav svítidla: Vyhovující (3)

Typ stožáru: ocelový

Uložení kabelu: Zemní

Výška stožáru: 5,0 m

Typ kabelu:

Stav stožáru: Dobrý (2)

Poznámka:



SVĚTELNÝ BOD Č. 12-0118

Obec: Pohořelice
Část obce: Pohořelice
**Rozvaděč -
větev:** Pohořelice - RVO - RVO12
Počet svítidel: 1
Celkový výkon: 70,0 W

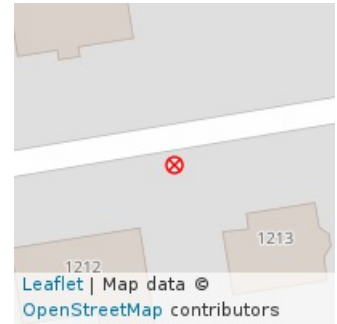

Číslo svítidla: 01
Typ svítidla: uliční
Druh svítidla: Mushroom
Výrobce: Siteco
Výkon svítidla: 70,0 W
Výška svítidla: 5,0 m
Stav svítidla: Vyhovující (3)

Typ stožáru: ocelový
Výška stožáru: 5,0 m
Stav stožáru: Dobrý (2)

Uložení kabelu: Zemní

Typ kabelu:

Poznámka:



SVĚTELNÝ BOD Č. 12-0119

Obec: Pohořelice
Část obce: Pohořelice
**Rozvaděč -
větev:** Pohořelice - RVO - RVO12
Počet svítidel: 1
Celkový výkon: 70,0 W

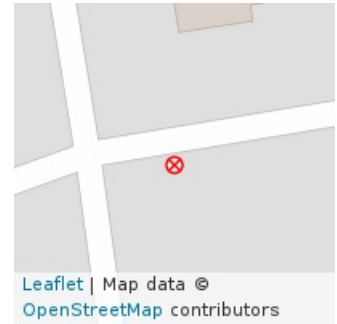

Číslo svítidla: 01
Typ svítidla: uliční
Druh svítidla: Mushroom
Výrobce: Siteco
Výkon svítidla: 70,0 W
Výška svítidla: 5,0 m
Stav svítidla: Vyhovující (3)

Typ stožáru: ocelový

Uložení kabelu: Zemní

Výška stožáru: 5,0 m

Typ kabelu:

Stav stožáru: Dobrý (2)

Poznámka:



SVĚTELNÝ BOD Č. 12-0120

Obec: Pohořelice
Část obce: Pohořelice
**Rozvaděč -
větev:** Pohořelice - RVO - RVO12
Počet svítidel: 1
Celkový výkon: 70,0 W



Číslo svítidla: 01
Typ svítidla: uliční
Druh svítidla: Mushroom
Výrobce: Siteco
Výkon svítidla: 70,0 W
Výška svítidla: 5,0 m
Stav svítidla: Vyhovující (3)

Typ stožáru: ocelový
Výška stožáru: 5,0 m
Stav stožáru: Dobrý (2)

Uložení kabelu: Zemní

Typ kabelu:

Poznámka:



SVĚTELNÝ BOD Č. 12-0121

Obec: Pohořelice
Část obce: Pohořelice
**Rozvaděč -
větev:** Pohořelice - RVO - RVO12
Počet svítidel: 1
Celkový výkon: 70,0 W

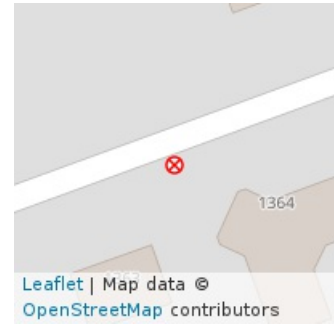

Číslo svítidla: 01
Typ svítidla: uliční
Druh svítidla: Mushroom
Výrobce: Siteco
Výkon svítidla: 70,0 W
Výška svítidla: 5,0 m
Stav svítidla: Vyhovující (3)

Typ stožáru: ocelový
Výška stožáru: 5,0 m
Stav stožáru: Dobrý (2)

Uložení kabelu: Zemní

Typ kabelu:

Poznámka:



SVĚTELNÝ BOD Č. 12-0122

Obec: Pohořelice
Část obce: Pohořelice
**Rozvaděč -
větev:** Pohořelice - RVO - RVO12
Počet svítidel: 1
Celkový výkon: 70,0 W

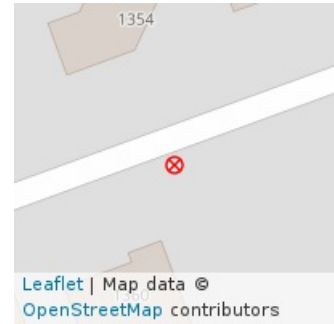

Číslo svítidla: 01
Typ svítidla: uliční
Druh svítidla: Mushroom
Výrobce: Siteco
Výkon svítidla: 70,0 W
Výška svítidla: 5,0 m
Stav svítidla: Vyhovující (3)

Typ stožáru: ocelový
Výška stožáru: 5,0 m
Stav stožáru: Dobrý (2)

Uložení kabelu: Zemní

Typ kabelu:

Poznámka:



SVĚTELNÝ BOD Č. 12-0123

Obec: Pohořelice
Část obce: Pohořelice
**Rozvaděč -
větev:** Pohořelice - RVO - RVO12
Počet svítidel: 1
Celkový výkon: 70,0 W

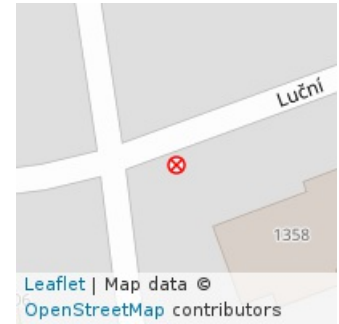

Číslo svítidla: 01
Typ svítidla: uliční
Druh svítidla: Mushroom
Výrobce: Siteco
Výkon svítidla: 70,0 W
Výška svítidla: 5,0 m
Stav svítidla: Vyhovující (3)

Typ stožáru: ocelový
Uložení kabelu: Zemní, Zemní
Výška stožáru: 5,0 m
Typ kabelu: , CYKY 4 x 10
Stav stožáru: Dobrý (2)

Poznámka:



SVĚTELNÝ BOD Č. 12-0123

Obec: Pohořelice
Část obce: Pohořelice
**Rozvaděč -
větev:** Pohořelice - RVO - RVO12
Počet svítidel: 1
Celkový výkon: 70,0 W

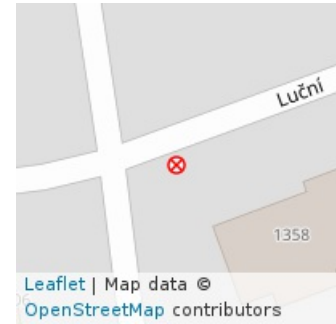

Číslo svítidla: 01
Typ svítidla: uliční
Druh svítidla: Mushroom
Výrobce: Siteco
Výkon svítidla: 70,0 W
Výška svítidla: 5,0 m
Stav svítidla: Vyhovující (3)

Typ stožáru: ocelový
Uložení kabelu: Zemní, Zemní
Výška stožáru: 5,0 m
Typ kabelu: , CYKY 4 x 10
Stav stožáru: Dobrý (2)

Poznámka:



SVĚTELNÝ BOD Č. 12-0124

Obec: Pohořelice
Část obce: Pohořelice
**Rozvaděč -
větev:** Pohořelice - RVO - RVO12
Počet svítidel: 1
Celkový výkon: 70,0 W



Číslo svítidla: 01
Typ svítidla: uliční
Druh svítidla: Mushroom
Výrobce: Siteco
Výkon svítidla: 70,0 W
Výška svítidla: 5,0 m
Stav svítidla: Vyhovující (3)

Typ stožáru: ocelový
Výška stožáru: 5,0 m
Stav stožáru: Dobrý (2)

Uložení kabelu: Zemní

Typ kabelu:

Poznámka:



SVĚTELNÝ BOD Č. 12-0125

Obec: Pohořelice
Část obce: Pohořelice
**Rozvaděč -
větev:** Pohořelice - RVO - RVO12
Počet svítidel: 1
Celkový výkon: 70,0 W



Číslo svítidla: 01
Typ svítidla: uliční
Druh svítidla: Mushroom
Výrobce: Siteco
Výkon svítidla: 70,0 W
Výška svítidla: 5,0 m
Stav svítidla: Vyhovující (3)

Typ stožáru: ocelový

Uložení kabelu: Zemní

Výška stožáru: 5,0 m

Typ kabelu:

Stav stožáru: Dobrý (2)

Poznámka:



ATOMICON s. r. o. Stupkova 952/18, Olomouc 779 00



SVĚTELNÝ BOD Č. 12-0126

Obec: Pohořelice
Část obce: Pohořelice
**Rozvaděč -
větev:** Pohořelice - RVO - RVO12
Počet svítidel: 1
Celkový výkon: 70,0 W

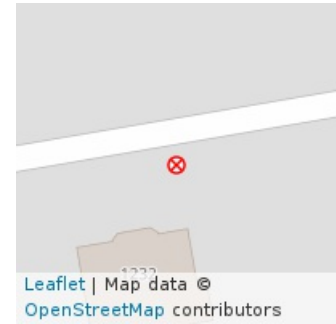

Číslo svítidla: 01
Typ svítidla: uliční
Druh svítidla: Mushroom
Výrobce: Siteco
Výkon svítidla: 70,0 W
Výška svítidla: 5,0 m
Stav svítidla: Vyhovující (3)

Typ stožáru: ocelový
Výška stožáru: 5,0 m
Stav stožáru: Dobrý (2)

Uložení kabelu: Zemní

Typ kabelu:

Poznámka:



SVĚTELNÝ BOD Č. 12-0127

Obec: Pohořelice
Část obce: Pohořelice
**Rozvaděč -
větev:** Pohořelice - RVO - RVO12
Počet svítidel: 1
Celkový výkon: 70,0 W

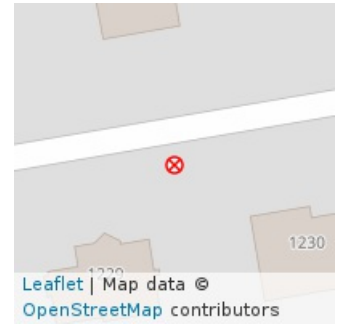

Číslo svítidla: 01
Typ svítidla: uliční
Druh svítidla: Mushroom
Výrobce: Siteco
Výkon svítidla: 70,0 W
Výška svítidla: 5,0 m
Stav svítidla: Vyhovující (3)

Typ stožáru: ocelový
Výška stožáru: 5,0 m
Stav stožáru: Dobrý (2)

Uložení kabelu: Zemní

Typ kabelu:

Poznámka:



SVĚTELNÝ BOD Č. 12-0128

Obec: Pohořelice
Část obce: Pohořelice
**Rozvaděč -
větev:** Pohořelice - RVO - RVO12
Počet svítidel: 1
Celkový výkon: 70,0 W

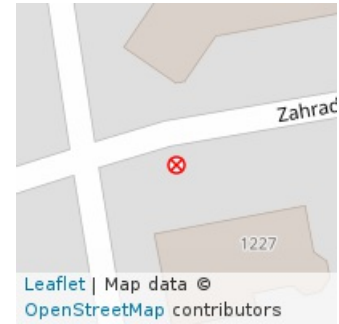

Číslo svítidla: 01
Typ svítidla: uliční
Druh svítidla: Mushroom
Výrobce: Siteco
Výkon svítidla: 70,0 W
Výška svítidla: 5,0 m
Stav svítidla: Nevyhovující (4)

Typ stožáru: ocelový
Výška stožáru: 5,0 m
Stav stožáru: Nevyhovující (4)

Uložení kabelu: Zemní

Typ kabelu:

Poznámka:



SVĚTELNÝ BOD Č. 12-0129

Obec: Pohořelice
Část obce: Pohořelice
**Rozvaděč -
větev:** Pohořelice - RVO - RVO12
Počet svítidel: 1
Celkový výkon: 70,0 W

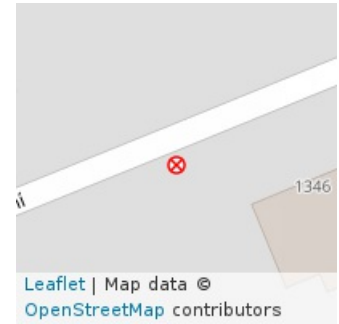

Číslo svítidla: 01
Typ svítidla: uliční
Druh svítidla: Mushroom
Výrobce: Siteco
Výkon svítidla: 70,0 W
Výška svítidla: 5,0 m
Stav svítidla: Vyhovující (3)

Typ stožáru: ocelový
Výška stožáru: 5,0 m
Stav stožáru: Dobrý (2)

Uložení kabelu: Zemní

Typ kabelu:

Poznámka:



SVĚTELNÝ BOD Č. 12-0130

Obec: Pohořelice
Část obce: Pohořelice
**Rozvaděč -
větev:** Pohořelice - RVO - RVO12
Počet svítidel: 1
Celkový výkon: 70,0 W

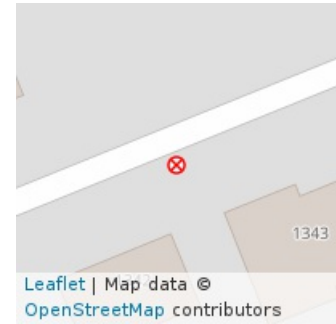

Číslo svítidla: 01
Typ svítidla: uliční
Druh svítidla: Mushroom
Výrobce: Siteco
Výkon svítidla: 70,0 W
Výška svítidla: 5,0 m
Stav svítidla: Vyhovující (3)

Typ stožáru: ocelový
Výška stožáru: 5,0 m
Stav stožáru: Dobrý (2)

Uložení kabelu: Zemní

Typ kabelu:

Poznámka:



ATOMICON s. r. o. Stupkova 952/18, Olomouc 779 00



SVĚTELNÝ BOD Č. 12-0131

Obec: Pohořelice
Část obce: Pohořelice
**Rozvaděč -
větev:** Pohořelice - RVO - RVO12
Počet svítidel: 1
Celkový výkon: 70,0 W



Číslo svítidla: 01
Typ svítidla: uliční
Druh svítidla: Mushroom
Výrobce: Siteco
Výkon svítidla: 70,0 W
Výška svítidla: 5,0 m
Stav svítidla: Vyhovující (3)

Typ stožáru: ocelový

Uložení kabelu: Zemní

Výška stožáru: 5,0 m

Typ kabelu:

Stav stožáru: Dobrý (2)

Poznámka:



SVĚTELNÝ BOD Č. 12-0132

Obec: Pohořelice
Část obce: Pohořelice
**Rozvaděč -
větev:** Pohořelice - RVO - RVO12
Počet svítidel: 1
Celkový výkon: 70,0 W

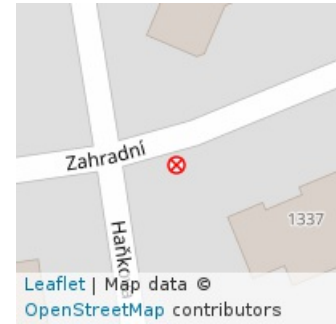

Číslo svítidla: 01
Typ svítidla: uliční
Druh svítidla: Mushroom
Výrobce: Siteco
Výkon svítidla: 70,0 W
Výška svítidla: 5,0 m
Stav svítidla: Vyhovující (3)

Typ stožáru: ocelový

Uložení kabelu: Zemní, Zemní

Výška stožáru: 5,0 m

Typ kabelu: CYKY 4 x 10 ,

Stav stožáru: Dobrý (2)

Poznámka:



SVĚTELNÝ BOD Č. 12-0132

Obec: Pohořelice
Část obce: Pohořelice
**Rozvaděč -
větev:** Pohořelice - RVO - RVO12
Počet svítidel: 1
Celkový výkon: 70,0 W

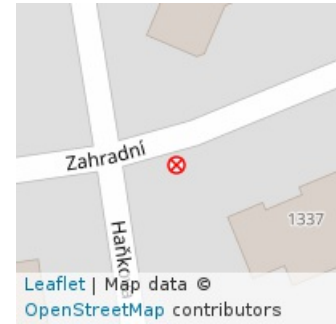

Číslo svítidla: 01
Typ svítidla: uliční
Druh svítidla: Mushroom
Výrobce: Siteco
Výkon svítidla: 70,0 W
Výška svítidla: 5,0 m
Stav svítidla: Vyhovující (3)

Typ stožáru: ocelový
Uložení kabelu: Zemní, Zemní
Výška stožáru: 5,0 m
Typ kabelu: CYKY 4 x 10 ,
Stav stožáru: Dobrý (2)

Poznámka:



SVĚTELNÝ BOD Č. 12-0133

Obec: Pohořelice
Část obce: Pohořelice
**Rozvaděč -
větev:** Pohořelice - RVO - RVO12
Počet svítidel: 1
Celkový výkon: 70,0 W

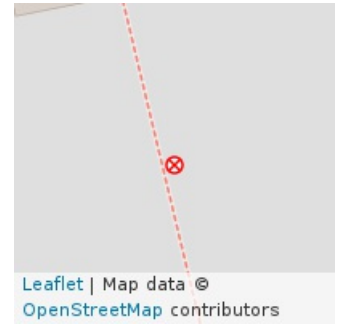

Číslo svítidla: 01
Typ svítidla: uliční
Druh svítidla: Mushroom
Výrobce: Siteco
Výkon svítidla: 70,0 W
Výška svítidla: 5,0 m
Stav svítidla: Vyhovující (3)

Typ stožáru: ocelový
Výška stožáru: 5,0 m
Stav stožáru: Dobrý (2)

Uložení kabelu: Zemní

Typ kabelu:

Poznámka:



SVĚTELNÝ BOD Č. 12-0134

Obec: Pohořelice
Část obce: Pohořelice
**Rozvaděč -
větev:** Pohořelice - RVO - RVO12
Počet svítidel: 1
Celkový výkon: 70,0 W

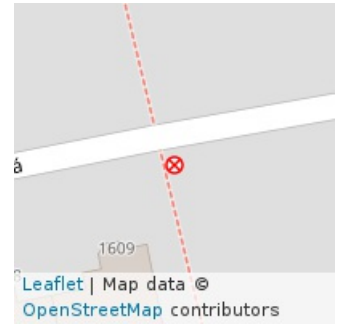

Číslo svítidla: 01
Typ svítidla: uliční
Druh svítidla: Mushroom
Výrobce: Siteco
Výkon svítidla: 70,0 W
Výška svítidla: 5,0 m
Stav svítidla: Vyhovující (3)

Typ stožáru: ocelový
Výška stožáru: 5,0 m
Stav stožáru: Dobrý (2)

Uložení kabelu: Zemní

Typ kabelu:

Poznámka:



SVĚTELNÝ BOD Č. 12-0135

Obec: Pohořelice
Část obce: Pohořelice
**Rozvaděč -
větev:** Pohořelice - RVO - RVO12
Počet svítidel: 1
Celkový výkon: 70,0 W

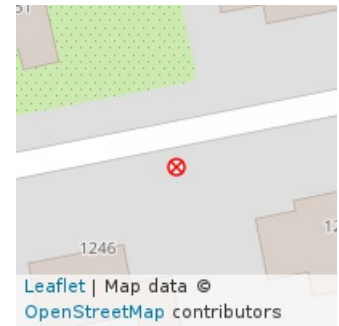

Číslo svítidla: 01
Typ svítidla: uliční
Druh svítidla: Mushroom
Výrobce: Siteco
Výkon svítidla: 70,0 W
Výška svítidla: 5,0 m
Stav svítidla: Vyhovující (3)

Typ stožáru: ocelový
Výška stožáru: 5,0 m
Stav stožáru: Dobrý (2)

Uložení kabelu: Zemní

Typ kabelu:

Poznámka:



SVĚTELNÝ BOD Č. 12-0136

Obec: Pohořelice
Část obce: Pohořelice
**Rozvaděč -
větev:** Pohořelice - RVO - RVO12
Počet svítidel: 1
Celkový výkon: 70,0 W

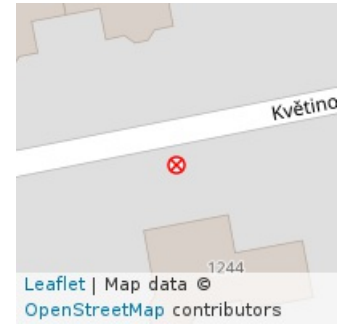

Číslo svítidla: 01
Typ svítidla: uliční
Druh svítidla: Mushroom
Výrobce: Siteco
Výkon svítidla: 70,0 W
Výška svítidla: 5,0 m
Stav svítidla: Vyhovující (3)

Typ stožáru: ocelový

Uložení kabelu: Zemní

Výška stožáru: 5,0 m

Typ kabelu:

Stav stožáru: Dobrý (2)

Poznámka:



SVĚTELNÝ BOD Č. 12-0137

Obec: Pohořelice
Část obce: Pohořelice
**Rozvaděč -
větev:** Pohořelice - RVO - RVO12
Počet svítidel: 1
Celkový výkon: 70,0 W

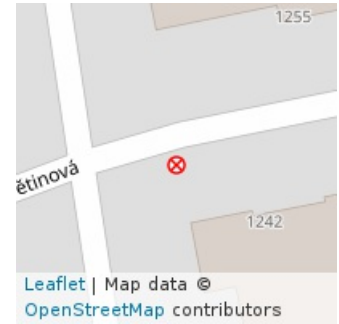

Číslo svítidla: 01
Typ svítidla: uliční
Druh svítidla: Mushroom
Výrobce: Siteco
Výkon svítidla: 70,0 W
Výška svítidla: 5,0 m
Stav svítidla: Vyhovující (3)

Typ stožáru: ocelový

Uložení kabelu: Zemní

Výška stožáru: 5,0 m

Typ kabelu:

Stav stožáru: Dobrý (2)

Poznámka:



ATOMICON s. r. o. Stupkova 952/18, Olomouc 779 00



SVĚTELNÝ BOD Č. 12-0138

Obec: Pohořelice
Část obce: Pohořelice
**Rozvaděč -
větev:** Pohořelice - RVO - RVO12
Počet svítidel: 1
Celkový výkon: 70,0 W

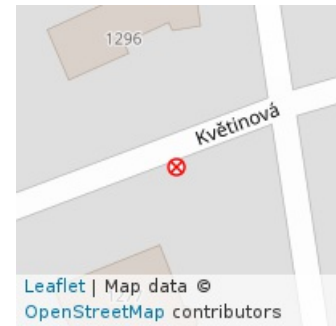

Číslo svítidla: 01
Typ svítidla: uliční
Druh svítidla: Mushroom
Výrobce: Siteco
Výkon svítidla: 70,0 W
Výška svítidla: 5,0 m
Stav svítidla: Vyhovující (3)

Typ stožáru: ocelový
Výška stožáru: 5,0 m
Stav stožáru: Dobrý (2)

Uložení kabelu: Zemní

Typ kabelu:

Poznámka:



SVĚTELNÝ BOD Č. 12-0139

Obec: Pohořelice
Část obce: Pohořelice
**Rozvaděč -
větev:** Pohořelice - RVO - RVO12
Počet svítidel: 1
Celkový výkon: 70,0 W

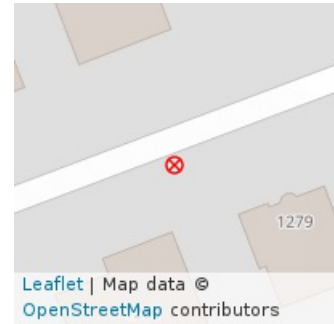

Číslo svítidla: 01
Typ svítidla: uliční
Druh svítidla: Mushroom
Výrobce: Siteco
Výkon svítidla: 70,0 W
Výška svítidla: 5,0 m
Stav svítidla: Vyhovující (3)

Typ stožáru: ocelový

Uložení kabelu: Zemní

Výška stožáru: 5,0 m

Typ kabelu:

Stav stožáru: Dobrý (2)

Poznámka:



SVĚTELNÝ BOD Č. 12-0140

Obec: Pohořelice
Část obce: Pohořelice
**Rozvaděč -
větev:** Pohořelice - RVO - RVO12
Počet svítidel: 1
Celkový výkon: 70,0 W

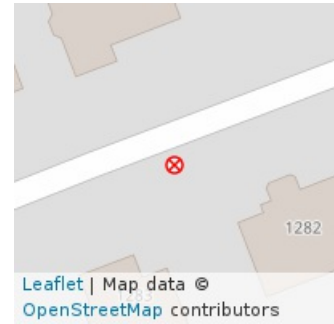

Číslo svítidla: 01
Typ svítidla: uliční
Druh svítidla: Mushroom
Výrobce: Siteco
Výkon svítidla: 70,0 W
Výška svítidla: 5,0 m
Stav svítidla: Vyhovující (3)

Typ stožáru: ocelový
Výška stožáru: 5,0 m
Stav stožáru: Dobrý (2)

Uložení kabelu: Zemní

Typ kabelu:

Poznámka:



SVĚTELNÝ BOD Č. 12-0141

Obec: Pohořelice
Část obce: Pohořelice
**Rozvaděč -
větev:** Pohořelice - RVO - RVO12
Počet svítidel: 1
Celkový výkon: 70,0 W

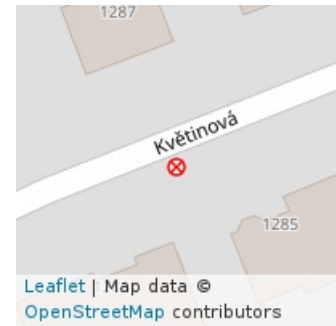

Číslo svítidla: 01
Typ svítidla: uliční
Druh svítidla: Mushroom
Výrobce: Siteco
Výkon svítidla: 70,0 W
Výška svítidla: 5,0 m
Stav svítidla: Vyhovující (3)

Typ stožáru: ocelový
Výška stožáru: 5,0 m
Stav stožáru: Dobrý (2)

Uložení kabelu: Zemní

Typ kabelu:

Poznámka:



SVĚTELNÝ BOD Č. 12-0142

Obec: Pohořelice
Část obce: Pohořelice
**Rozvaděč -
větev:** Pohořelice - RVO - RVO12
Počet svítidel: 1
Celkový výkon: 70,0 W



Číslo svítidla: 01
Typ svítidla: uliční
Druh svítidla: Mushroom
Výrobce: Siteco
Výkon svítidla: 70,0 W
Výška svítidla: 5,0 m
Stav svítidla: Vyhovující (3)

Typ stožáru: ocelový
Výška stožáru: 5,0 m
Stav stožáru: Dobrý (2)

Uložení kabelu: Zemní

Typ kabelu:

Poznámka:



SVĚTELNÝ BOD Č. 12-0143

Obec: Pohořelice
Část obce: Pohořelice
**Rozvaděč -
větev:** Pohořelice - RVO - RVO12
Počet svítidel: 1
Celkový výkon: 70,0 W

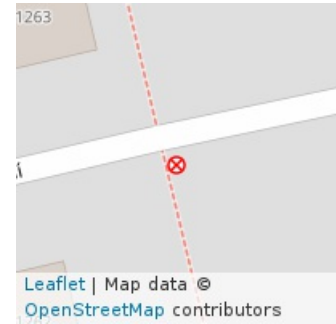

Číslo svítidla: 01
Typ svítidla: uliční
Druh svítidla: Mushroom
Výrobce: Siteco
Výkon svítidla: 70,0 W
Výška svítidla: 5,0 m
Stav svítidla: Vyhovující (3)

Typ stožáru: ocelový

Uložení kabelu: Zemní

Výška stožáru: 5,0 m

Typ kabelu:

Stav stožáru: Dobrý (2)

Poznámka:



ATOMICON s. r. o. Stupkova 952/18, Olomouc 779 00



SVĚTELNÝ BOD Č. 12-0144

Obec: Pohořelice
Část obce: Pohořelice
**Rozvaděč -
větev:** Pohořelice - RVO - RVO12
Počet svítidel: 1
Celkový výkon: 70,0 W

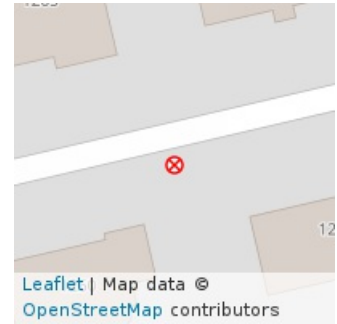

Číslo svítidla: 01
Typ svítidla: uliční
Druh svítidla: Mushroom
Výrobce: Siteco
Výkon svítidla: 70,0 W
Výška svítidla: 5,0 m
Stav svítidla: Vyhovující (3)

Typ stožáru: ocelový
Výška stožáru: 5,0 m
Stav stožáru: Dobrý (2)

Uložení kabelu: Zemní

Typ kabelu:

Poznámka:



SVĚTELNÝ BOD Č. 12-0145

Obec: Pohořelice
Část obce: Pohořelice
**Rozvaděč -
větev:** Pohořelice - RVO - RVO12
Počet svítidel: 1
Celkový výkon: 70,0 W

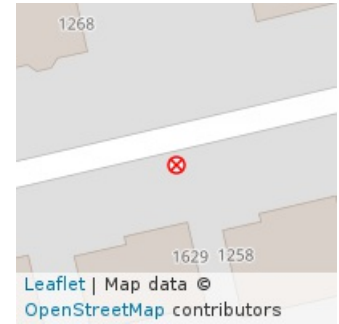

Číslo svítidla: 01
Typ svítidla: uliční
Druh svítidla: Mushroom
Výrobce: Siteco
Výkon svítidla: 70,0 W
Výška svítidla: 5,0 m
Stav svítidla: Vyhovující (3)

Typ stožáru: ocelový
Výška stožáru: 5,0 m
Stav stožáru: Dobrý (2)

Uložení kabelu: Zemní

Typ kabelu:

Poznámka:



SVĚTELNÝ BOD Č. 12-0146

Obec: Pohořelice
Část obce: Pohořelice
**Rozvaděč -
větev:** Pohořelice - RVO - RVO12
Počet svítidel: 1
Celkový výkon: 70,0 W

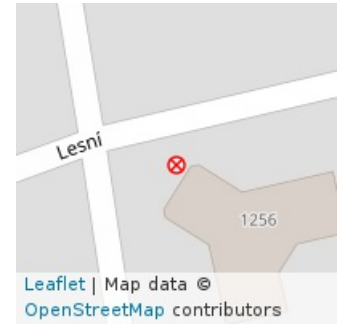

Číslo svítidla: 01
Typ svítidla: uliční
Druh svítidla: Mushroom
Výrobce: Siteco
Výkon svítidla: 70,0 W
Výška svítidla: 5,0 m
Stav svítidla: Vyhovující (3)

Typ stožáru: ocelový
Výška stožáru: 5,0 m
Stav stožáru: Dobrý (2)

Uložení kabelu: Zemní

Typ kabelu:

Poznámka:



SVĚTELNÝ BOD Č. 12-0147

Obec: Pohořelice
Část obce: Pohořelice
**Rozvaděč -
větev:** Pohořelice - RVO - RVO12
Počet svítidel: 1
Celkový výkon: 70,0 W

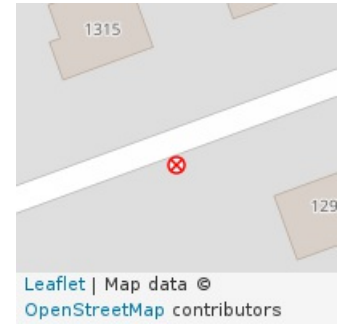

Číslo svítidla: 01
Typ svítidla: uliční
Druh svítidla: Mushroom
Výrobce: Siteco
Výkon svítidla: 70,0 W
Výška svítidla: 5,0 m
Stav svítidla: Vyhovující (3)

Typ stožáru: ocelový
Výška stožáru: 5,0 m
Stav stožáru: Dobrý (2)

Uložení kabelu: Zemní

Typ kabelu:

Poznámka:



SVĚTELNÝ BOD Č. 12-0148

Obec: Pohořelice
Část obce: Pohořelice
**Rozvaděč -
větev:** Pohořelice - RVO - RVO12
Počet svítidel: 1
Celkový výkon: 70,0 W

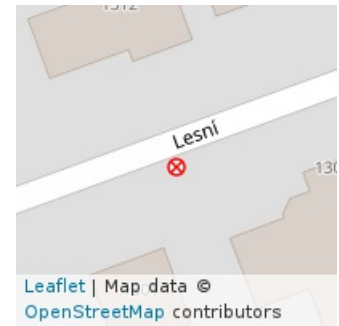

Číslo svítidla: 01
Typ svítidla: uliční
Druh svítidla: Mushroom
Výrobce: Siteco
Výkon svítidla: 70,0 W
Výška svítidla: 5,0 m
Stav svítidla: Vyhovující (3)

Typ stožáru: ocelový
Výška stožáru: 5,0 m
Stav stožáru: Dobrý (2)

Uložení kabelu: Zemní

Typ kabelu:

Poznámka:



SVĚTELNÝ BOD Č. 12-0149

Obec: Pohořelice
Část obce: Pohořelice
**Rozvaděč -
větev:** Pohořelice - RVO - RVO12
Počet svítidel: 1
Celkový výkon: 70,0 W

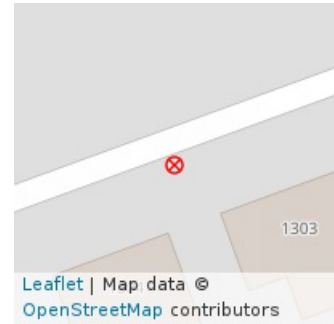

Číslo svítidla: 01
Typ svítidla: uliční
Druh svítidla: Mushroom
Výrobce: Siteco
Výkon svítidla: 70,0 W
Výška svítidla: 5,0 m
Stav svítidla: Vyhovující (3)

Typ stožáru: ocelový
Výška stožáru: 5,0 m
Stav stožáru: Dobrý (2)

Uložení kabelu: Zemní

Typ kabelu:

Poznámka:



ATOMICON s. r. o. Stupkova 952/18, Olomouc 779 00



SVĚTELNÝ BOD Č. 12-0150

Obec: Pohořelice
Část obce: Pohořelice
**Rozvaděč -
větev:** Pohořelice - RVO - RVO12
Počet svítidel: 1
Celkový výkon: 70,0 W

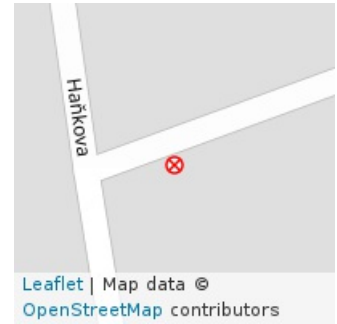

Číslo svítidla: 01
Typ svítidla: uliční
Druh svítidla: Mushroom
Výrobce: Siteco
Výkon svítidla: 70,0 W
Výška svítidla: 5,0 m
Stav svítidla: Vyhovující (3)

Typ stožáru: ocelový
Výška stožáru: 5,0 m
Stav stožáru: Dobrý (2)

Uložení kabelu: Zemní

Typ kabelu:

Poznámka:



SVĚTELNÝ BOD Č. 12-1104

Obec: Pohořelice
Část obce: Pohořelice
**Rozvaděč -
větev:** Pohořelice - RVO - RVO12
Počet svítidel: 1
Celkový výkon: 150,0 W

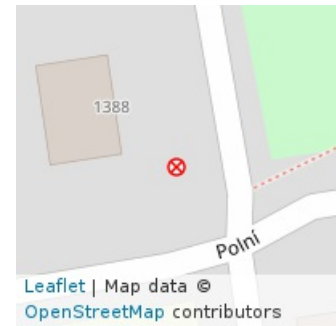

Číslo svítidla: 01
Typ svítidla: uliční
Druh svítidla: SR100
Výrobce: Siteco
Výkon svítidla: 150,0 W
Výška svítidla: 5,0 m
Stav svítidla: Dobrý (2)

Typ stožáru: ocelový

Uložení kabelu: Zemní

Výška stožáru: 5,0 m

Typ kabelu: CYKY 4 x 10

Stav stožáru: Dobrý (2)

Poznámka:



SVĚTELNÝ BOD Č. 13-0001

Obec: Pohořelice
Část obce: Pohořelice
**Rozvaděč -
větev:** Pohořelice - RVO - RVO13
Počet svítidel: 1
Celkový výkon: 27,0 W

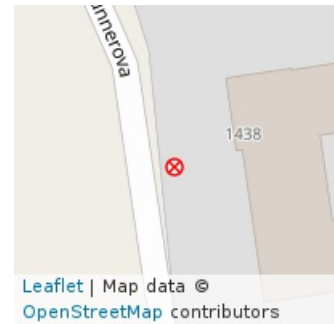

Číslo svítidla: 01
Typ svítidla: uliční
Druh svítidla: MODUS STL, AL korpus, LED 4000 lm COB 750
Výrobce: Modus
Výkon svítidla: 27,0 W
Výška svítidla: 6,0 m
Stav svítidla: Nový (1)

Typ stožáru: ocelový bezpaticový

Uložení kabelu: Zemní

Výška stožáru: 6,0 m

Typ kabelu: AYKY 4 x 25

Stav stožáru: Nový (1)

Poznámka:



SVĚTELNÝ BOD Č. 13-0002

Obec: Pohořelice
Část obce: Pohořelice
**Rozvaděč -
větev:** Pohořelice - RVO - RVO13
Počet svítidel: 1
Celkový výkon: 27,0 W

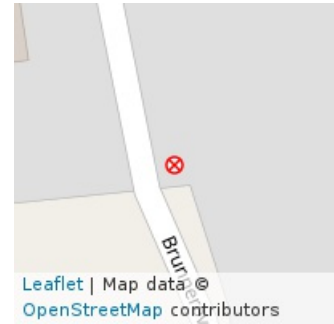

Číslo svítidla: 01
Typ svítidla: uliční
Druh svítidla: MODUS STL, AL korpus, LED 4000 lm COB 750
Výrobce: Modus
Výkon svítidla: 27,0 W
Výška svítidla: 6,0 m
Stav svítidla: Nový (1)

Typ stožáru: ocelový bezpaticový

Uložení kabelu: Zemní

Výška stožáru: 6,0 m

Typ kabelu: AYKY 4 x 25

Stav stožáru: Nový (1)

Poznámka:



SVĚTELNÝ BOD Č. 13-0003

Obec: Pohořelice
Část obce: Pohořelice
**Rozvaděč -
větev:** Pohořelice - RVO - RVO13
Počet svítidel: 1
Celkový výkon: 27,0 W

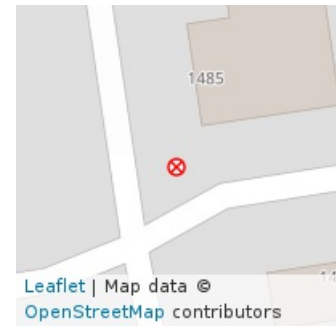

Číslo svítidla: 01
Typ svítidla: uliční
Druh svítidla: MODUS STL, AL korpus, LED 4000 lm COB 750
Výrobce: Modus
Výkon svítidla: 27,0 W
Výška svítidla: 6,0 m
Stav svítidla: Nový (1)

Typ stožáru: ocelový bezpaticový

Uložení kabelu: Zemní

Výška stožáru: 6,0 m

Typ kabelu: AYKY 4 x 25

Stav stožáru: Nový (1)

Poznámka:



SVĚTELNÝ BOD Č. 13-0004

Obec: Pohořelice
Část obce: Pohořelice
**Rozvaděč -
větev:** Pohořelice - RVO - RVO13
Počet svítidel: 1
Celkový výkon: 27,0 W

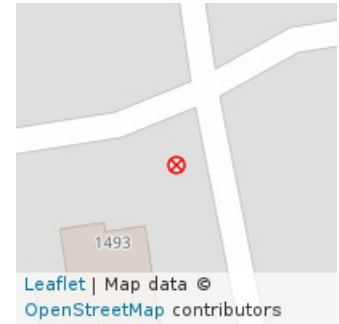

Číslo svítidla: 01
Typ svítidla: uliční
Druh svítidla: MODUS STL, AL korpus, LED 4000 lm COB 750
Výrobce: Modus
Výkon svítidla: 27,0 W
Výška svítidla: 6,0 m
Stav svítidla: Nový (1)

Typ stožáru: ocelový bezpaticový

Uložení kabelu: Zemní

Výška stožáru: 6,0 m

Typ kabelu: AYKY 4 x 25

Stav stožáru: Nový (1)

Poznámka:



SVĚTELNÝ BOD Č. 13-0005

Obec: Pohořelice
Část obce: Pohořelice
**Rozvaděč -
větev:** Pohořelice - RVO - RVO13
Počet svítidel: 1
Celkový výkon: 27,0 W

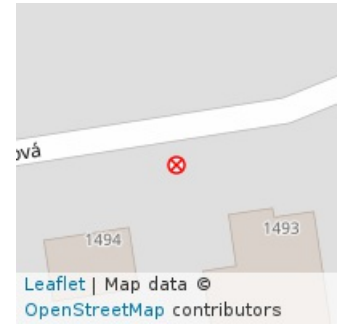

Číslo svítidla: 01
Typ svítidla: uliční
Druh svítidla: MODUS STL, AL korpus, LED 4000 lm COB 750
Výrobce: Modus
Výkon svítidla: 27,0 W
Výška svítidla: 6,0 m
Stav svítidla: Nový (1)

Typ stožáru: ocelový bezpaticový

Uložení kabelu: Zemní

Výška stožáru: 6,0 m

Typ kabelu: AYKY 4 x 25

Stav stožáru: Nový (1)

Poznámka:



SVĚTELNÝ BOD Č. 13-0006

Obec: Pohořelice
Část obce: Pohořelice
**Rozvaděč -
větev:** Pohořelice - RVO - RVO13
Počet svítidel: 1
Celkový výkon: 27,0 W

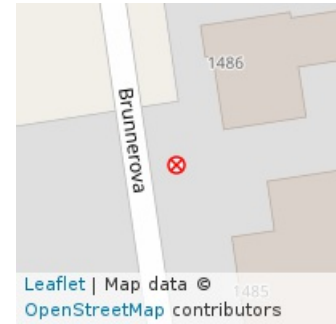

Číslo svítidla: 01
Typ svítidla: uliční
Druh svítidla: MODUS STL, AL korpus, LED 4000 lm COB 750
Výrobce: Modus
Výkon svítidla: 27,0 W
Výška svítidla: 6,0 m
Stav svítidla: Nový (1)

Typ stožáru: ocelový bezpaticový

Uložení kabelu: Zemní

Výška stožáru: 6,0 m

Typ kabelu: AYKY 4 x 25

Stav stožáru: Nový (1)

Poznámka:





SVĚTELNÝ BOD Č. 13-0007

Obec: Pohořelice
Část obce: Pohořelice
**Rozvaděč -
větev:** Pohořelice - RVO - RVO13
Počet svítidel: 1
Celkový výkon: 27,0 W

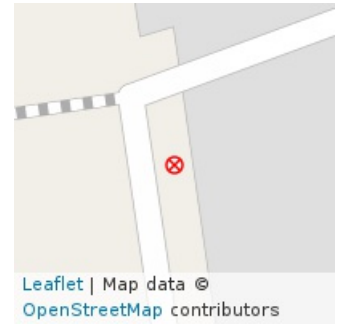

Číslo svítidla: 01
Typ svítidla: uliční
Druh svítidla: MODUS STL, AL korpus, LED 4000 lm COB 750
Výrobce: Modus
Výkon svítidla: 27,0 W
Výška svítidla: 6,0 m
Stav svítidla: Nový (1)

Typ stožáru: ocelový bezpaticový

Uložení kabelu: Zemní

Výška stožáru: 6,0 m

Typ kabelu: AYKY 4 x 25

Stav stožáru: Nový (1)

Poznámka:



SVĚTELNÝ BOD Č. 13-0008

Obec: Pohořelice
Část obce: Pohořelice
**Rozvaděč -
větev:** Pohořelice - RVO - RVO13
Počet svítidel: 1
Celkový výkon: 27,0 W

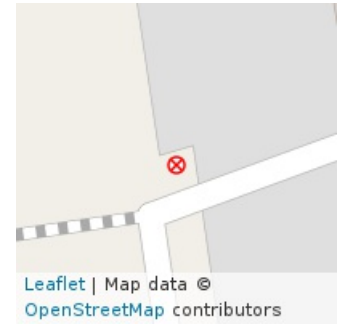

Číslo svítidla: 01
Typ svítidla: uliční
Druh svítidla: MODUS STL, AL korpus, LED 4000 lm COB 750
Výrobce: Modus
Výkon svítidla: 27,0 W
Výška svítidla: 6,0 m
Stav svítidla: Nový (1)

Typ stožáru: ocelový bezpaticový

Uložení kabelu: Zemní

Výška stožáru: 6,0 m

Typ kabelu: AYKY 4 x 25

Stav stožáru: Nový (1)

Poznámka:



SVĚTELNÝ BOD Č. 13-0009

Obec: Pohořelice
Část obce: Pohořelice
**Rozvaděč -
větev:** Pohořelice - RVO - RVO13
Počet svítidel: 1
Celkový výkon: 27,0 W

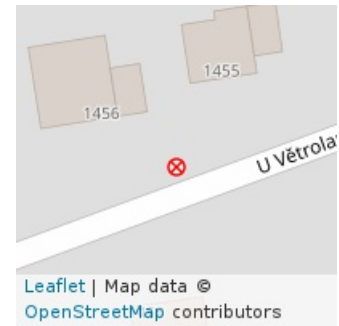

Číslo svítidla: 01
Typ svítidla: uliční
Druh svítidla: MODUS STL, AL korpus, LED 4000 lm COB 750
Výrobce: Modus
Výkon svítidla: 27,0 W
Výška svítidla: 6,0 m
Stav svítidla: Nový (1)

Typ stožáru: ocelový bezpaticový

Uložení kabelu: Zemní

Výška stožáru: 6,0 m

Typ kabelu: AYKY 4 x 25

Stav stožáru: Nový (1)

Poznámka:



SVĚTELNÝ BOD Č. 13-0010

Obec: Pohořelice
Část obce: Pohořelice
**Rozvaděč -
větev:** Pohořelice - RVO - RVO13
Počet svítidel: 1
Celkový výkon: 27,0 W

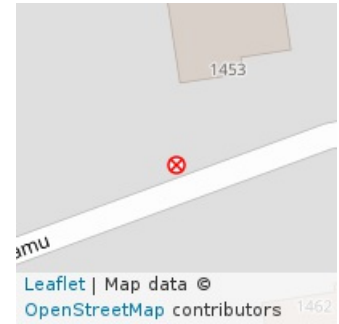

Číslo svítidla: 01
Typ svítidla: uliční
Druh svítidla: MODUS STL, AL korpus, LED 4000 lm COB 750
Výrobce: Modus
Výkon svítidla: 27,0 W
Výška svítidla: 6,0 m
Stav svítidla: Nový (1)

Typ stožáru: ocelový bezpaticový

Uložení kabelu: Zemní

Výška stožáru: 6,0 m

Typ kabelu: AYKY 4 x 25

Stav stožáru: Nový (1)

Poznámka:



SVĚTELNÝ BOD Č. 13-0011

Obec: Pohořelice
Část obce: Pohořelice
**Rozvaděč -
větev:** Pohořelice - RVO - RVO13
Počet svítidel: 1
Celkový výkon: 27,0 W

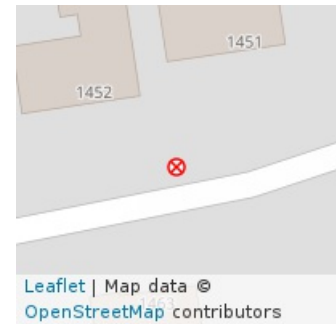

Číslo svítidla: 01
Typ svítidla: uliční
Druh svítidla: MODUS STL, AL korpus, LED 4000 lm COB 750
Výrobce: Modus
Výkon svítidla: 27,0 W
Výška svítidla: 6,0 m
Stav svítidla: Nový (1)

Typ stožáru: ocelový bezpaticový

Uložení kabelu: Zemní

Výška stožáru: 6,0 m

Typ kabelu: AYKY 4 x 25

Stav stožáru: Nový (1)

Poznámka:



SVĚTELNÝ BOD Č. 13-0012

Obec: Pohořelice
Část obce: Pohořelice
**Rozvaděč -
větev:** Pohořelice - RVO - RVO13
Počet svítidel: 1
Celkový výkon: 27,0 W

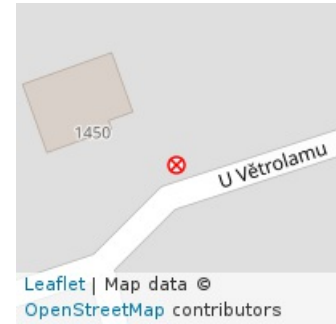

Číslo svítidla: 01
Typ svítidla: uliční
Druh svítidla: MODUS STL, AL korpus, LED 4000 lm COB 750
Výrobce: Modus
Výkon svítidla: 27,0 W
Výška svítidla: 6,0 m
Stav svítidla: Nový (1)

Typ stožáru: ocelový bezpaticový

Uložení kabelu: Zemní

Výška stožáru: 6,0 m

Typ kabelu: AYKY 4 x 25

Stav stožáru: Nový (1)

Poznámka:



SVĚTELNÝ BOD Č. 13-0013

Obec: Pohořelice
Část obce: Pohořelice
**Rozvaděč -
větev:** Pohořelice - RVO - RVO13
Počet svítidel: 1
Celkový výkon: 27,0 W

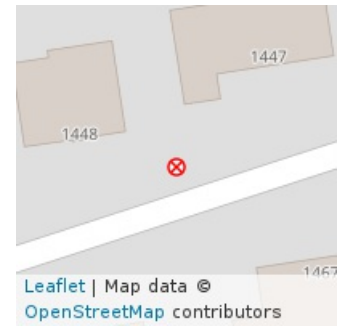

Číslo svítidla: 01
Typ svítidla: uliční
Druh svítidla: MODUS STL, AL korpus, LED 4000 lm COB 750
Výrobce: Modus
Výkon svítidla: 27,0 W
Výška svítidla: 6,0 m
Stav svítidla: Nový (1)

Typ stožáru: ocelový bezpaticový

Uložení kabelu: Zemní

Výška stožáru: 6,0 m

Typ kabelu: AYKY 4 x 25

Stav stožáru: Nový (1)

Poznámka:



SVĚTELNÝ BOD Č. 13-0014

Obec: Pohořelice
Část obce: Pohořelice
**Rozvaděč -
větev:** Pohořelice - RVO - RVO13
Počet svítidel: 1
Celkový výkon: 27,0 W

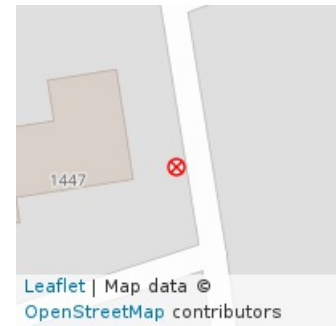

Číslo svítidla: 01
Typ svítidla: uliční
Druh svítidla: MODUS STL, AL korpus, LED 4000 lm COB 750
Výrobce: Modus
Výkon svítidla: 27,0 W
Výška svítidla: 6,0 m
Stav svítidla: Nový (1)

Typ stožáru: ocelový bezpaticový

Uložení kabelu: Zemní

Výška stožáru: 6,0 m

Typ kabelu: AYKY 4 x 25

Stav stožáru: Nový (1)

Poznámka:



SVĚTELNÝ BOD Č. 13-0015

Obec: Pohořelice
Část obce: Pohořelice
**Rozvaděč -
větev:** Pohořelice - RVO - RVO13
Počet svítidel: 1
Celkový výkon: 27,0 W

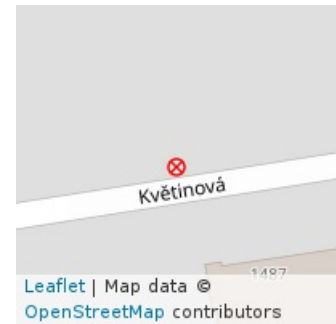

Číslo svítidla: 01
Typ svítidla: uliční
Druh svítidla: MODUS STL, AL korpus, LED 4000 lm COB 750
Výrobce: Modus
Výkon svítidla: 27,0 W
Výška svítidla: 6,0 m
Stav svítidla: Nový (1)

Typ stožáru: ocelový bezpaticový

Uložení kabelu: Zemní

Výška stožáru: 6,0 m

Typ kabelu: AYKY 4 x 25

Stav stožáru: Nový (1)

Poznámka:



SVĚTELNÝ BOD Č. 13-0016

Obec: Pohořelice
Část obce: Pohořelice
**Rozvaděč -
větev:** Pohořelice - RVO - RVO13
Počet svítidel: 1
Celkový výkon: 27,0 W

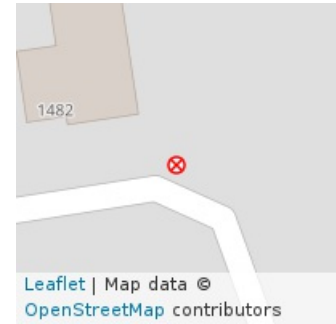

Číslo svítidla: 01
Typ svítidla: uliční
Druh svítidla: MODUS STL, AL korpus, LED 4000 lm COB 750
Výrobce: Modus
Výkon svítidla: 27,0 W
Výška svítidla: 6,0 m
Stav svítidla: Nový (1)

Typ stožáru: ocelový bezpaticový

Uložení kabelu: Zemní

Výška stožáru: 6,0 m

Typ kabelu: AYKY 4 x 25

Stav stožáru: Nový (1)

Poznámka:



SVĚTELNÝ BOD Č. 13-0017

Obec: Pohořelice
Část obce: Pohořelice
**Rozvaděč -
větev:** Pohořelice - RVO - RVO13
Počet svítidel: 1
Celkový výkon: 27,0 W

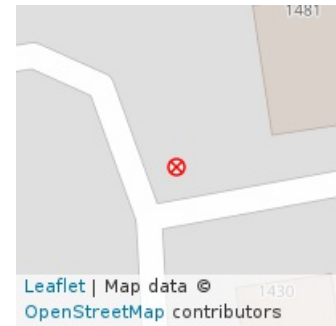

Číslo svítidla: 01
Typ svítidla: uliční
Druh svítidla: MODUS STL, AL korpus, LED 4000 lm COB 750
Výrobce: Modus
Výkon svítidla: 27,0 W
Výška svítidla: 6,0 m
Stav svítidla: Nový (1)

Typ stožáru: ocelový bezpaticový

Uložení kabelu: Zemní

Výška stožáru: 6,0 m

Typ kabelu: AYKY 4 x 25

Stav stožáru: Nový (1)

Poznámka:





SVĚTELNÝ BOD Č. 13-0018

Obec: Pohořelice
Část obce: Pohořelice
**Rozvaděč -
větev:** Pohořelice - RVO - RVO13
Počet svítidel: 1
Celkový výkon: 27,0 W

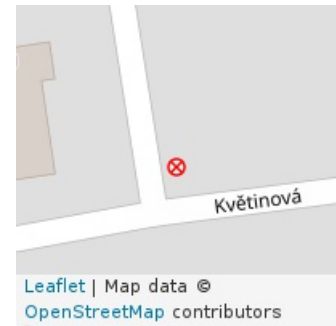

Číslo svítidla: 01
Typ svítidla: uliční
Druh svítidla: MODUS STL, AL korpus, LED 4000 lm COB 750
Výrobce: Modus
Výkon svítidla: 27,0 W
Výška svítidla: 6,0 m
Stav svítidla: Nový (1)

Typ stožáru: ocelový bezpaticový

Uložení kabelu: Zemní

Výška stožáru: 6,0 m

Typ kabelu: AYKY 4 x 25

Stav stožáru: Nový (1)

Poznámka:



SVĚTELNÝ BOD Č. 13-0019

Obec: Pohořelice
Část obce: Pohořelice
**Rozvaděč -
větev:** Pohořelice - RVO - RVO13
Počet svítidel: 1
Celkový výkon: 27,0 W



Číslo svítidla: 01
Typ svítidla: uliční
Druh svítidla: MODUS STL, AL korpus, LED 4000 lm COB 750
Výrobce: Modus
Výkon svítidla: 27,0 W
Výška svítidla: 6,0 m
Stav svítidla: Nový (1)

Typ stožáru: ocelový bezpaticový

Uložení kabelu: Zemní

Výška stožáru: 6,0 m

Typ kabelu: AYKY 4 x 25

Stav stožáru: Nový (1)

Poznámka:



ATOMICON s. r. o. Stupkova 952/18, Olomouc 779 00



SVĚTELNÝ BOD Č. 13-0020

Obec: Pohořelice
Část obce: Pohořelice
**Rozvaděč -
větev:** Pohořelice - RVO - RVO13
Počet svítidel: 1
Celkový výkon: 27,0 W

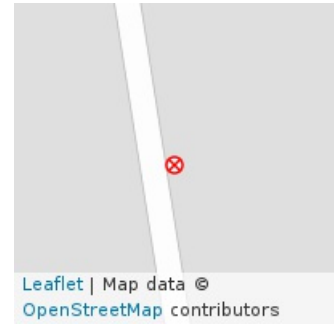

Číslo svítidla: 01
Typ svítidla: uliční
Druh svítidla: MODUS STL, AL korpus, LED 4000 lm COB 750
Výrobce: Modus
Výkon svítidla: 27,0 W
Výška svítidla: 6,0 m
Stav svítidla: Nový (1)

Typ stožáru: ocelový bezpaticový

Uložení kabelu: Zemní

Výška stožáru: 6,0 m

Typ kabelu: AYKY 4 x 25

Stav stožáru: Nový (1)

Poznámka:



SVĚTELNÝ BOD Č. 13-0021

Obec: Pohořelice
Část obce: Pohořelice
**Rozvaděč -
větev:** Pohořelice - RVO - RVO13
Počet svítidel: 1
Celkový výkon: 27,0 W

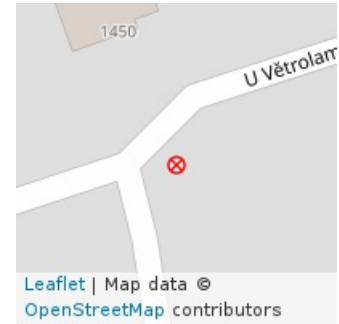

Číslo svítidla: 01
Typ svítidla: uliční
Druh svítidla: MODUS STL, AL korpus, LED 4000 lm COB 750
Výrobce: Modus
Výkon svítidla: 27,0 W
Výška svítidla: 6,0 m
Stav svítidla: Nový (1)

Typ stožáru: ocelový bezpaticový

Uložení kabelu: Zemní

Výška stožáru: 6,0 m

Typ kabelu: AYKY 4 x 25

Stav stožáru: Nový (1)

Poznámka:



SVĚTELNÝ BOD Č. 13-0022

Obec: Pohořelice
Část obce: Pohořelice
**Rozvaděč -
větev:** Pohořelice - RVO - RVO13
Počet svítidel: 1
Celkový výkon: 27,0 W

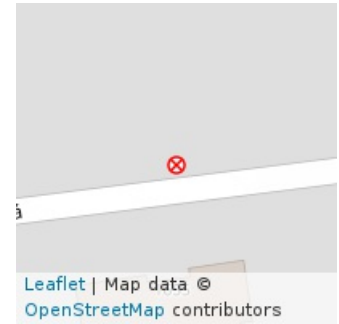

Číslo svítidla: 01
Typ svítidla: uliční
Druh svítidla: MODUS STL, AL korpus, LED 4000 lm COB 750
Výrobce: Modus
Výkon svítidla: 27,0 W
Výška svítidla: 6,0 m
Stav svítidla: Nový (1)

Typ stožáru: ocelový bezpaticový

Uložení kabelu: Zemní

Výška stožáru: 6,0 m

Typ kabelu: AYKY 4 x 25

Stav stožáru: Nový (1)

Poznámka:



SVĚTELNÝ BOD Č. 13-0023

Obec: Pohořelice
Část obce: Pohořelice
**Rozvaděč -
větev:** Pohořelice - RVO - RVO13
Počet svítidel: 1
Celkový výkon: 27,0 W

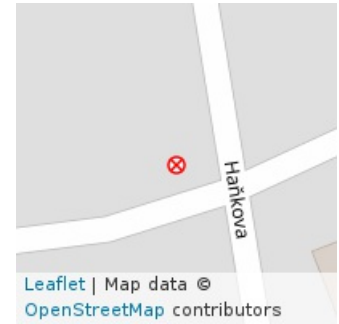

Číslo svítidla: 01
Typ svítidla: uliční
Druh svítidla: MODUS STL, AL korpus, LED 4000 lm COB 750
Výrobce: Modus
Výkon svítidla: 27,0 W
Výška svítidla: 6,0 m
Stav svítidla: Nový (1)

Typ stožáru: ocelový bezpaticový

Uložení kabelu: Zemní

Výška stožáru: 6,0 m

Typ kabelu: AYKY 4 x 25

Stav stožáru: Nový (1)

Poznámka:



ATOMICON s. r. o. Stupkova 952/18, Olomouc 779 00



SVĚTELNÝ BOD Č. 13-0024

Obec: Pohořelice
Část obce: Pohořelice
**Rozvaděč -
větev:** Pohořelice - RVO - RVO13
Počet svítidel: 1
Celkový výkon: 27,0 W

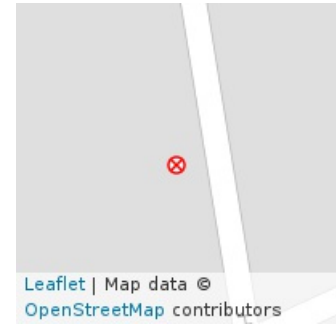

Číslo svítidla: 01
Typ svítidla: uliční
Druh svítidla: MODUS STL, AL korpus, LED 4000 lm COB 750
Výrobce: Modus
Výkon svítidla: 27,0 W
Výška svítidla: 6,0 m
Stav svítidla: Nový (1)

Typ stožáru: ocelový bezpaticový

Uložení kabelu: Zemní

Výška stožáru: 6,0 m

Typ kabelu: AYKY 4 x 25

Stav stožáru: Nový (1)

Poznámka:



SVĚTELNÝ BOD Č. 13-0025

Obec: Pohořelice
Část obce: Pohořelice
**Rozvaděč -
větev:** Pohořelice - RVO - RVO13
Počet svítidel: 1
Celkový výkon: 27,0 W

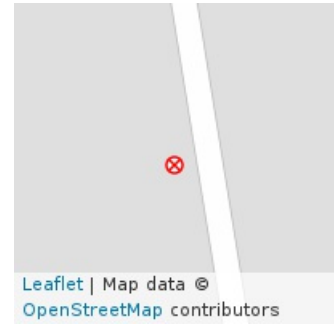

Číslo svítidla: 01
Typ svítidla: uliční
Druh svítidla: MODUS STL, AL korpus, LED 4000 lm COB 750
Výrobce: Modus
Výkon svítidla: 27,0 W
Výška svítidla: 6,0 m
Stav svítidla: Nový (1)

Typ stožáru: ocelový bezpaticový

Uložení kabelu: Zemní

Výška stožáru: 6,0 m

Typ kabelu: AYKY 4 x 25

Stav stožáru: Nový (1)

Poznámka:



SVĚTELNÝ BOD Č. 13-0026

Obec: Pohořelice
Část obce: Pohořelice
**Rozvaděč -
větev:** Pohořelice - RVO - RVO13
Počet svítidel: 1
Celkový výkon: 27,0 W

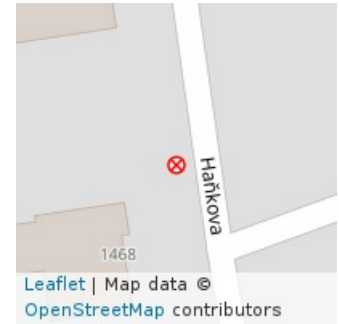

Číslo svítidla: 01
Typ svítidla: uliční
Druh svítidla: MODUS STL, AL korpus, LED 4000 lm COB 750
Výrobce: Modus
Výkon svítidla: 27,0 W
Výška svítidla: 6,0 m
Stav svítidla: Nový (1)

Typ stožáru: ocelový bezpaticový

Uložení kabelu: Zemní

Výška stožáru: 6,0 m

Typ kabelu: AYKY 4 x 25

Stav stožáru: Nový (1)

Poznámka:



SVĚTELNÝ BOD Č. 13-0027

Obec: Pohořelice
Část obce: Pohořelice
**Rozvaděč -
větev:** Pohořelice - RVO - RVO13
Počet svítidel: 1
Celkový výkon: 27,0 W

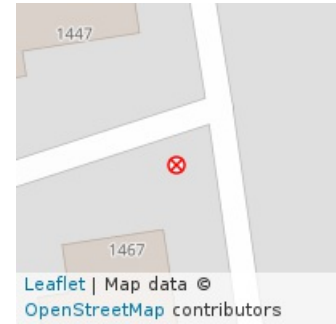

Číslo svítidla: 01
Typ svítidla: uliční
Druh svítidla: MODUS STL, AL korpus, LED 4000 lm COB 750
Výrobce: Modus
Výkon svítidla: 27,0 W
Výška svítidla: 6,0 m
Stav svítidla: Nový (1)

Typ stožáru: ocelový bezpaticový

Uložení kabelu: Zemní

Výška stožáru: 6,0 m

Typ kabelu: AYKY 4 x 25

Stav stožáru: Nový (1)

Poznámka:



SVĚTELNÝ BOD Č. 13-0028

Obec: Pohořelice
Část obce: Pohořelice
**Rozvaděč -
větev:** Pohořelice - RVO - RVO13
Počet svítidel: 1
Celkový výkon: 27,0 W

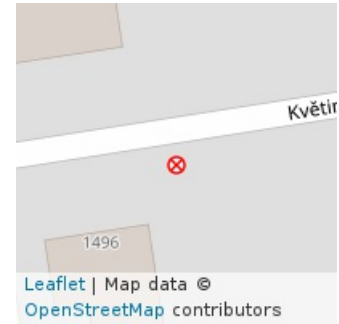

Číslo svítidla: 01
Typ svítidla: uliční
Druh svítidla: MODUS STL, AL korpus, LED 4000 lm COB 750
Výrobce: Modus
Výkon svítidla: 27,0 W
Výška svítidla: 6,0 m
Stav svítidla: Nový (1)

Typ stožáru: ocelový bezpaticový

Uložení kabelu: Zemní

Výška stožáru: 6,0 m

Typ kabelu: AYKY 4 x 25

Stav stožáru: Nový (1)

Poznámka:



SVĚTELNÝ BOD Č. 13-0029

Obec: Pohořelice
Část obce: Pohořelice
**Rozvaděč -
větev:** Pohořelice - RVO - RVO13
Počet svítidel: 1
Celkový výkon: 27,0 W

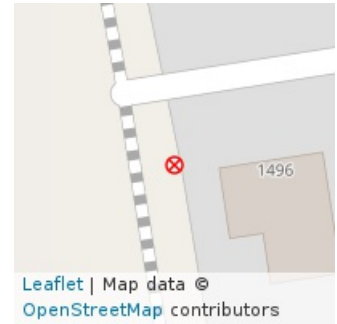

Číslo svítidla: 01
Typ svítidla: uliční
Druh svítidla: MODUS STL, AL korpus, LED 4000 lm COB 750
Výrobce: Modus
Výkon svítidla: 27,0 W
Výška svítidla: 6,0 m
Stav svítidla: Nový (1)

Typ stožáru: ocelový bezpaticový

Uložení kabelu: Zemní

Výška stožáru: 6,0 m

Typ kabelu: AYKY 4 x 25

Stav stožáru: Nový (1)

Poznámka:



SVĚTELNÝ BOD Č. 13-0030

Obec: Pohořelice
Část obce: Pohořelice
**Rozvaděč -
větev:** Pohořelice - RVO - RVO13
Počet svítidel: 1
Celkový výkon: 27,0 W

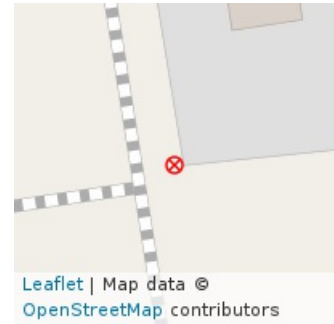

Číslo svítidla: 01
Typ svítidla: uliční
Druh svítidla: MODUS STL, AL korpus, LED 4000 lm COB 750
Výrobce: Modus
Výkon svítidla: 27,0 W
Výška svítidla: 6,0 m
Stav svítidla: Nový (1)

Typ stožáru: ocelový bezpaticový

Uložení kabelu: Zemní

Výška stožáru: 6,0 m

Typ kabelu: AYKY 4 x 25

Stav stožáru: Nový (1)

Poznámka:



SVĚTELNÝ BOD Č. 13-0031

Obec: Pohořelice
Část obce: Pohořelice
**Rozvaděč -
větev:** Pohořelice - RVO - RVO13
Počet svítidel: 1
Celkový výkon: 27,0 W

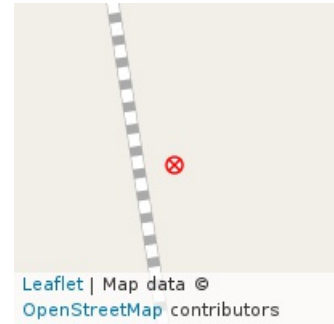

Číslo svítidla: 01
Typ svítidla: uliční
Druh svítidla: MODUS STL, AL korpus, LED 4000 lm COB 750
Výrobce: Modus
Výkon svítidla: 27,0 W
Výška svítidla: 6,0 m
Stav svítidla: Nový (1)

Typ stožáru: ocelový bezpaticový

Uložení kabelu: Zemní

Výška stožáru: 6,0 m

Typ kabelu: AYKY 4 x 25

Stav stožáru: Nový (1)

Poznámka:



SVĚTELNÝ BOD Č. 13-0032

Obec: Pohořelice
Část obce: Pohořelice
**Rozvaděč -
větev:** Pohořelice - RVO - RVO13
Počet svítidel: 1
Celkový výkon: 27,0 W

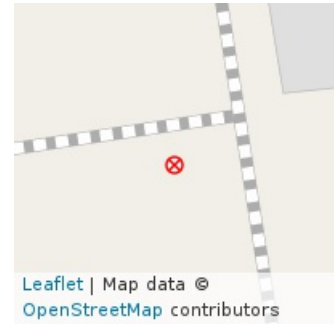

Číslo svítidla: 01
Typ svítidla: uliční
Druh svítidla: MODUS STL, AL korpus, LED 4000 lm COB 750
Výrobce: Modus
Výkon svítidla: 27,0 W
Výška svítidla: 6,0 m
Stav svítidla: Nový (1)

Typ stožáru: ocelový bezpaticový

Uložení kabelu: Zemní

Výška stožáru: 6,0 m

Typ kabelu: AYKY 4 x 25

Stav stožáru: Nový (1)

Poznámka:



SVĚTELNÝ BOD Č. 13-0033

Obec: Pohořelice
Část obce: Pohořelice
**Rozvaděč -
větev:** Pohořelice - RVO - RVO13
Počet svítidel: 1
Celkový výkon: 27,0 W

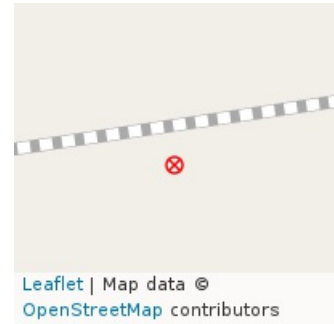

Číslo svítidla: 01
Typ svítidla: uliční
Druh svítidla: MODUS STL, AL korpus, LED 4000 lm COB 750
Výrobce: Modus
Výkon svítidla: 27,0 W
Výška svítidla: 6,0 m
Stav svítidla: Nový (1)

Typ stožáru: ocelový bezpaticový

Uložení kabelu: Zemní

Výška stožáru: 6,0 m

Typ kabelu: AYKY 4 x 25

Stav stožáru: Nový (1)

Poznámka:



SVĚTELNÝ BOD Č. 13-0034

Obec: Pohořelice
Část obce: Pohořelice
**Rozvaděč -
větev:** Pohořelice - RVO - RVO13
Počet svítidel: 1
Celkový výkon: 27,0 W

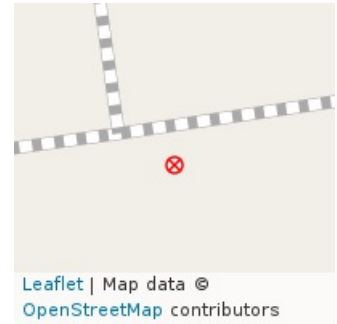

Číslo svítidla: 01
Typ svítidla: uliční
Druh svítidla: MODUS STL, AL korpus, LED 4000 lm COB 750
Výrobce: Modus
Výkon svítidla: 27,0 W
Výška svítidla: 6,0 m
Stav svítidla: Nový (1)

Typ stožáru: ocelový bezpaticový

Uložení kabelu: Zemní

Výška stožáru: 6,0 m

Typ kabelu: AYKY 4 x 25

Stav stožáru: Nový (1)

Poznámka:



SVĚTELNÝ BOD Č. 13-0035

Obec: Pohořelice
Část obce: Pohořelice
**Rozvaděč -
větev:** Pohořelice - RVO - RVO13
Počet svítidel: 1
Celkový výkon: 27,0 W

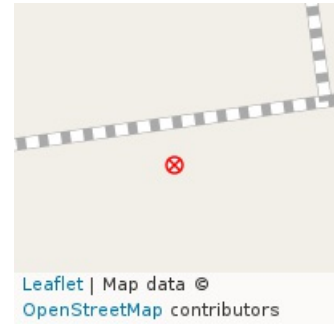

Číslo svítidla: 01
Typ svítidla: uliční
Druh svítidla: MODUS STL, AL korpus, LED 4000 lm COB 750
Výrobce: Modus
Výkon svítidla: 27,0 W
Výška svítidla: 6,0 m
Stav svítidla: Nový (1)

Typ stožáru: ocelový bezpaticový

Uložení kabelu: Zemní

Výška stožáru: 6,0 m

Typ kabelu: AYKY 4 x 25

Stav stožáru: Nový (1)

Poznámka:



SVĚTELNÝ BOD Č. 13-0036

Obec: Pohořelice
Část obce: Pohořelice
**Rozvaděč -
větev:** Pohořelice - RVO - RVO13
Počet svítidel: 1
Celkový výkon: 27,0 W

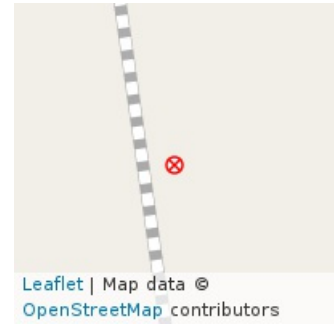

Číslo svítidla: 01
Typ svítidla: uliční
Druh svítidla: MODUS STL, AL korpus, LED 4000 lm COB 750
Výrobce: Modus
Výkon svítidla: 27,0 W
Výška svítidla: 6,0 m
Stav svítidla: Nový (1)

Typ stožáru: ocelový bezpaticový

Uložení kabelu: Zemní

Výška stožáru: 6,0 m

Typ kabelu: AYKY 4 x 25

Stav stožáru: Nový (1)

Poznámka:



SVĚTELNÝ BOD Č. 13-0037

Obec: Pohořelice
Část obce: Pohořelice
**Rozvaděč -
větev:** Pohořelice - RVO - RVO13
Počet svítidel: 1
Celkový výkon: 27,0 W

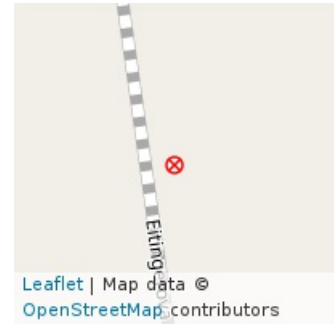

Číslo svítidla: 01
Typ svítidla: uliční
Druh svítidla: MODUS STL, AL korpus, LED 4000 lm COB 750
Výrobce: Modus
Výkon svítidla: 27,0 W
Výška svítidla: 6,0 m
Stav svítidla: Nový (1)

Typ stožáru: ocelový bezpaticový

Uložení kabelu: Zemní

Výška stožáru: 6,0 m

Typ kabelu: AYKY 4 x 25

Stav stožáru: Nový (1)

Poznámka:



SVĚTELNÝ BOD Č. 13-0038

Obec: Pohořelice
Část obce: Pohořelice
**Rozvaděč -
větev:** Pohořelice - RVO - RVO13
Počet svítidel: 1
Celkový výkon: 27,0 W

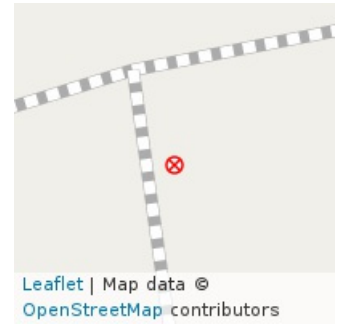

Číslo svítidla: 01
Typ svítidla: uliční
Druh svítidla: MODUS STL, AL korpus, LED 4000 lm COB 750
Výrobce: Modus
Výkon svítidla: 27,0 W
Výška svítidla: 6,0 m
Stav svítidla: Nový (1)

Typ stožáru: ocelový bezpaticový

Uložení kabelu: Zemní

Výška stožáru: 6,0 m

Typ kabelu: AYKY 4 x 25

Stav stožáru: Nový (1)

Poznámka:



SVĚTELNÝ BOD Č. 13-0039

Obec: Pohořelice
Část obce: Pohořelice
**Rozvaděč -
větev:** Pohořelice - RVO - RVO13
Počet svítidel: 1
Celkový výkon: 27,0 W

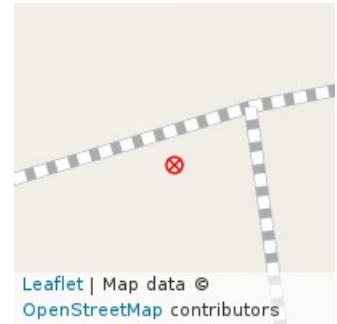

Číslo svítidla: 01
Typ svítidla: uliční
Druh svítidla: MODUS STL, AL korpus, LED 4000 lm COB 750
Výrobce: Modus
Výkon svítidla: 27,0 W
Výška svítidla: 6,0 m
Stav svítidla: Nový (1)

Typ stožáru: ocelový bezpaticový

Uložení kabelu: Zemní

Výška stožáru: 6,0 m

Typ kabelu: AYKY 4 x 25

Stav stožáru: Nový (1)

Poznámka:



SVĚTELNÝ BOD Č. 13-0040

Obec: Pohořelice
Část obce: Pohořelice
**Rozvaděč -
větev:** Pohořelice - RVO - RVO13
Počet svítidel: 1
Celkový výkon: 27,0 W

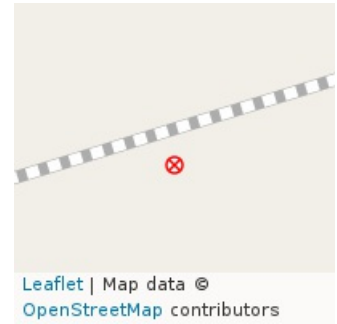

Číslo svítidla: 01
Typ svítidla: uliční
Druh svítidla: MODUS STL, AL korpus, LED 4000 lm COB 750
Výrobce: Modus
Výkon svítidla: 27,0 W
Výška svítidla: 6,0 m
Stav svítidla: Nový (1)

Typ stožáru: ocelový bezpaticový

Uložení kabelu: Zemní

Výška stožáru: 6,0 m

Typ kabelu: AYKY 4 x 25

Stav stožáru: Nový (1)

Poznámka:



SVĚTELNÝ BOD Č. 13-0041

Obec: Pohořelice
Část obce: Pohořelice
**Rozvaděč -
větev:** Pohořelice - RVO - RVO13
Počet svítidel: 1
Celkový výkon: 27,0 W

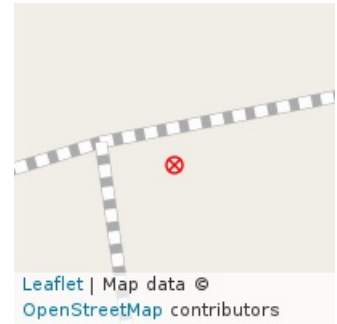

Číslo svítidla: 01
Typ svítidla: uliční
Druh svítidla: MODUS STL, AL korpus, LED 4000 lm COB 750
Výrobce: Modus
Výkon svítidla: 27,0 W
Výška svítidla: 6,0 m
Stav svítidla: Nový (1)

Typ stožáru: ocelový bezpaticový

Uložení kabelu: Zemní

Výška stožáru: 6,0 m

Typ kabelu: AYKY 4 x 25

Stav stožáru: Nový (1)

Poznámka:



SVĚTELNÝ BOD Č. 13-0042

Obec: Pohořelice
Část obce: Pohořelice
**Rozvaděč -
větev:** Pohořelice - RVO - RVO13
Počet svítidel: 1
Celkový výkon: 27,0 W

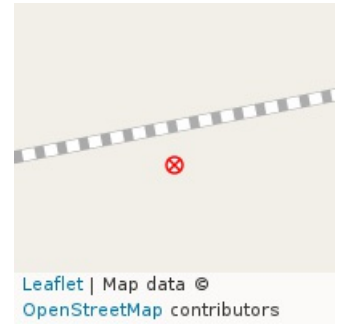

Číslo svítidla: 01
Typ svítidla: uliční
Druh svítidla: MODUS STL, AL korpus, LED 4000 lm COB 750
Výrobce: Modus
Výkon svítidla: 27,0 W
Výška svítidla: 6,0 m
Stav svítidla: Nový (1)

Typ stožáru: ocelový bezpaticový

Uložení kabelu: Zemní

Výška stožáru: 6,0 m

Typ kabelu: AYKY 4 x 25

Stav stožáru: Nový (1)

Poznámka:



SVĚTELNÝ BOD Č. 13-0043

Obec: Pohořelice
Část obce: Pohořelice
**Rozvaděč -
větev:** Pohořelice - RVO - RVO13
Počet svítidel: 1
Celkový výkon: 27,0 W

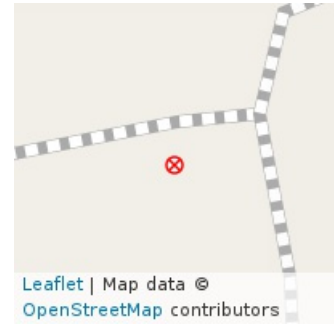

Číslo svítidla: 01
Typ svítidla: uliční
Druh svítidla: MODUS STL, AL korpus, LED 4000 lm COB 750
Výrobce: Modus
Výkon svítidla: 27,0 W
Výška svítidla: 6,0 m
Stav svítidla: Nový (1)

Typ stožáru: ocelový bezpaticový

Uložení kabelu: Zemní

Výška stožáru: 6,0 m

Typ kabelu: AYKY 4 x 25

Stav stožáru: Nový (1)

Poznámka:



SVĚTELNÝ BOD Č. 13-0044

Obec: Pohořelice
Část obce: Pohořelice
**Rozvaděč -
větev:** Pohořelice - RVO - RVO13
Počet svítidel: 1
Celkový výkon: 27,0 W

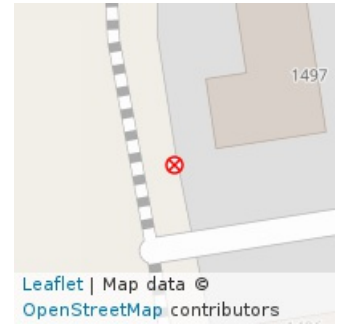

Číslo svítidla: 01
Typ svítidla: uliční
Druh svítidla: MODUS STL, AL korpus, LED 4000 lm COB 750
Výrobce: Modus
Výkon svítidla: 27,0 W
Výška svítidla: 6,0 m
Stav svítidla: Nový (1)

Typ stožáru: ocelový bezpaticový

Uložení kabelu: Zemní

Výška stožáru: 6,0 m

Typ kabelu: AYKY 4 x 25

Stav stožáru: Nový (1)

Poznámka:



SVĚTELNÝ BOD Č. 13-0045

Obec: Pohořelice
Část obce: Pohořelice
**Rozvaděč -
větev:** Pohořelice - RVO - RVO13
Počet svítidel: 1
Celkový výkon: 27,0 W

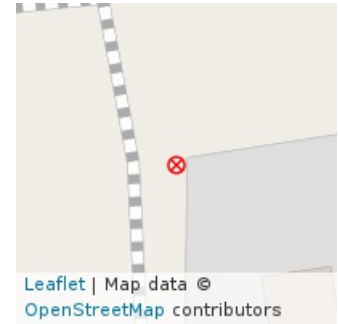

Číslo svítidla: 01
Typ svítidla: uliční
Druh svítidla: MODUS STL, AL korpus, LED 4000 lm COB 750
Výrobce: Modus
Výkon svítidla: 27,0 W
Výška svítidla: 6,0 m
Stav svítidla: Nový (1)

Typ stožáru: ocelový bezpaticový

Uložení kabelu: Zemní

Výška stožáru: 6,0 m

Typ kabelu: AYKY 4 x 25

Stav stožáru: Nový (1)

Poznámka:



SVĚTELNÝ BOD Č. 13-0046

Obec: Pohořelice
Část obce: Pohořelice
**Rozvaděč -
větev:** Pohořelice - RVO - RVO13
Počet svítidel: 1
Celkový výkon: 27,0 W

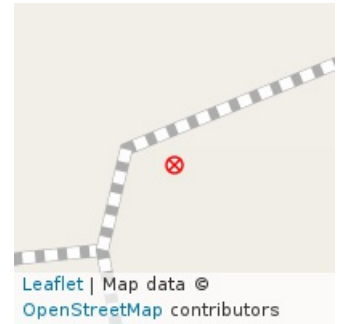

Číslo svítidla: 01
Typ svítidla: uliční
Druh svítidla: MODUS STL, AL korpus, LED 4000 lm COB 750
Výrobce: Modus
Výkon svítidla: 27,0 W
Výška svítidla: 6,0 m
Stav svítidla: Nový (1)

Typ stožáru: ocelový bezpaticový

Uložení kabelu: Zemní

Výška stožáru: 6,0 m

Typ kabelu: AYKY 4 x 25

Stav stožáru: Nový (1)

Poznámka:



SVĚTELNÝ BOD Č. 13-0047

Obec: Pohořelice
Část obce: Pohořelice
**Rozvaděč -
větev:** Pohořelice - RVO - RVO13
Počet svítidel: 1
Celkový výkon: 27,0 W

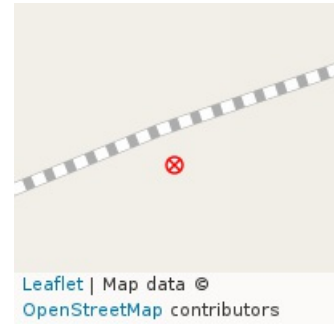

Číslo svítidla: 01
Typ svítidla: uliční
Druh svítidla: MODUS STL, AL korpus, LED 4000 lm COB 750
Výrobce: Modus
Výkon svítidla: 27,0 W
Výška svítidla: 6,0 m
Stav svítidla: Nový (1)

Typ stožáru: ocelový bezpaticový

Uložení kabelu: Zemní

Výška stožáru: 6,0 m

Typ kabelu: AYKY 4 x 25

Stav stožáru: Nový (1)

Poznámka:



SVĚTELNÝ BOD Č. 13-0048

Obec: Pohořelice
Část obce: Pohořelice
**Rozvaděč -
větev:** Pohořelice - RVO - RVO13
Počet svítidel: 1
Celkový výkon: 27,0 W

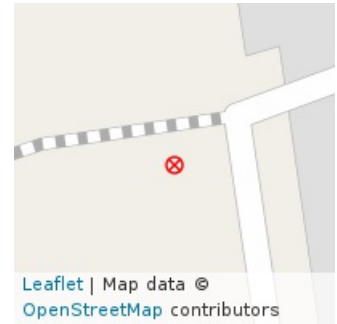

Číslo svítidla: 01
Typ svítidla: uliční
Druh svítidla: MODUS STL, AL korpus, LED 4000 lm COB 750
Výrobce: Modus
Výkon svítidla: 27,0 W
Výška svítidla: 6,0 m
Stav svítidla: Nový (1)

Typ stožáru: ocelový bezpaticový

Uložení kabelu: Zemní

Výška stožáru: 6,0 m

Typ kabelu: AYKY 4 x 25

Stav stožáru: Nový (1)

Poznámka:



SVĚTELNÝ BOD Č. 13-1068

Obec: Pohořelice
Část obce: Pohořelice
**Rozvaděč -
větev:** Pohořelice - RVO - RVO13
Počet svítidel: 1
Celkový výkon: 42,5 W

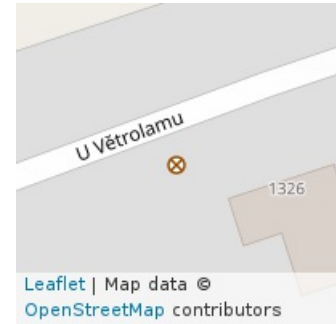

Číslo svítidla: 01
Typ svítidla: uliční
Druh svítidla: UniStreet LED
Výrobce: Philips
Výkon svítidla: 42,5 W
Výška svítidla: 7,0 m
Stav svítidla: Nový (1)

Typ stožáru: ocelový bezpaticový
Výška stožáru: 7,0 m
Stav stožáru: Nový (1)

Uložení kabelu: Zemní

Typ kabelu:

Poznámka:



SVĚTELNÝ BOD Č. 13-1069

Obec: Pohořelice
Část obce: Pohořelice
**Rozvaděč -
větev:** Pohořelice - RVO - RVO13
Počet svítidel: 1
Celkový výkon: 42,5 W

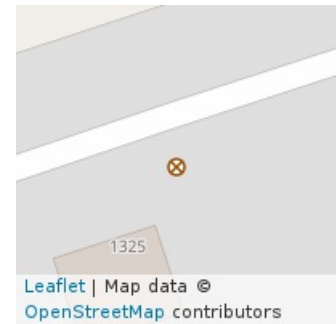

Číslo svítidla: 01
Typ svítidla: uliční
Druh svítidla: UniStreet LED
Výrobce: Philips
Výkon svítidla: 42,5 W
Výška svítidla: 7,0 m
Stav svítidla: Nový (1)

Typ stožáru: ocelový bezpaticový
Výška stožáru: 7,0 m
Stav stožáru: Nový (1)

Uložení kabelu: Zemní

Typ kabelu:

Poznámka:



SVĚTELNÝ BOD Č. 13-1070

Obec: Pohořelice
Část obce: Pohořelice
**Rozvaděč -
větev:** Pohořelice - RVO - RVO13
Počet svítidel: 1
Celkový výkon: 42,5 W

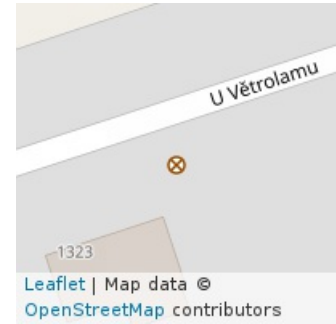

Číslo svítidla: 01
Typ svítidla: uliční
Druh svítidla: UniStreet LED
Výrobce: Philips
Výkon svítidla: 42,5 W
Výška svítidla: 7,0 m
Stav svítidla: Nový (1)

Typ stožáru: ocelový bezpaticový
Výška stožáru: 7,0 m
Stav stožáru: Nový (1)

Uložení kabelu: Zemní

Typ kabelu:

Poznámka:



SVĚTELNÝ BOD Č. 13-1071

Obec: Pohořelice
Část obce: Pohořelice
**Rozvaděč -
větev:** Pohořelice - RVO - RVO13
Počet svítidel: 1
Celkový výkon: 42,5 W

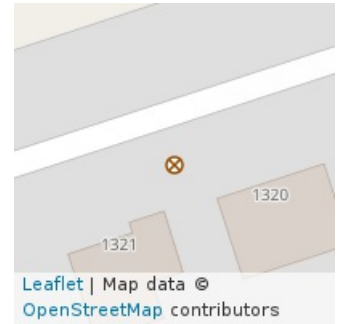

Číslo svítidla: 01
Typ svítidla: uliční
Druh svítidla: UniStreet LED
Výrobce: Philips
Výkon svítidla: 42,5 W
Výška svítidla: 7,0 m
Stav svítidla: Nový (1)

Typ stožáru: ocelový bezpaticový
Výška stožáru: 7,0 m
Stav stožáru: Nový (1)

Uložení kabelu: Zemní

Typ kabelu:

Poznámka:



ATOMICON s. r. o. Stupkova 952/18, Olomouc 779 00



SVĚTELNÝ BOD Č. 13-1072

Obec: Pohořelice
Část obce: Pohořelice
**Rozvaděč -
větev:** Pohořelice - RVO - RVO13
Počet svítidel: 1
Celkový výkon: 42,5 W

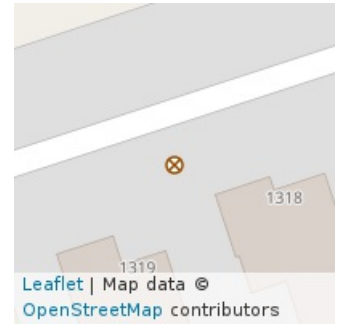

Číslo svítidla: 01
Typ svítidla: uliční
Druh svítidla: UniStreet LED
Výrobce: Philips
Výkon svítidla: 42,5 W
Výška svítidla: 7,0 m
Stav svítidla: Nový (1)

Typ stožáru: ocelový bezpaticový
Výška stožáru: 7,0 m
Stav stožáru: Nový (1)

Uložení kabelu: Zemní

Typ kabelu:

Poznámka:



SVĚTELNÝ BOD Č. 13-1073

Obec: Pohořelice
Část obce: Pohořelice
**Rozvaděč -
větev:** Pohořelice - RVO - RVO13
Počet svítidel: 1
Celkový výkon: 42,5 W

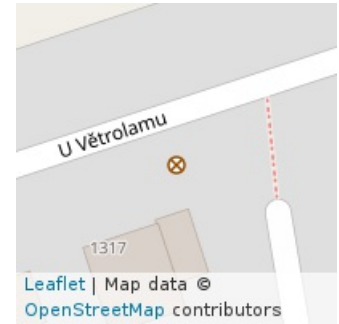

Číslo svítidla: 01
Typ svítidla: uliční
Druh svítidla: UniStreet LED
Výrobce: Philips
Výkon svítidla: 42,5 W
Výška svítidla: 7,0 m
Stav svítidla: Nový (1)

Typ stožáru: ocelový bezpaticový

Uložení kabelu: Zemní, Zemní

Výška stožáru: 7,0 m

Typ kabelu: CYKY 3 x 2,5 ,

Stav stožáru: Nový (1)

Poznámka:



SVĚTELNÝ BOD Č. 13-1073

Obec: Pohořelice
Část obce: Pohořelice
**Rozvaděč -
větev:** Pohořelice - RVO - RVO13
Počet svítidel: 1
Celkový výkon: 42,5 W

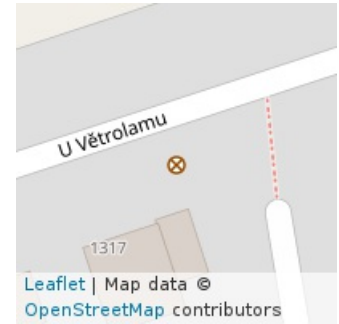

Číslo svítidla: 01
Typ svítidla: uliční
Druh svítidla: UniStreet LED
Výrobce: Philips
Výkon svítidla: 42,5 W
Výška svítidla: 7,0 m
Stav svítidla: Nový (1)

Typ stožáru: ocelový bezpaticový

Uložení kabelu: Zemní, Zemní

Výška stožáru: 7,0 m

Typ kabelu: CYKY 3 x 2,5 ,

Stav stožáru: Nový (1)

Poznámka:



SVĚTELNÝ BOD Č. 13-1074

Obec: Pohořelice
Část obce: Pohořelice
**Rozvaděč -
větev:** Pohořelice - RVO - RVO13
Počet svítidel: 1
Celkový výkon: 42,5 W

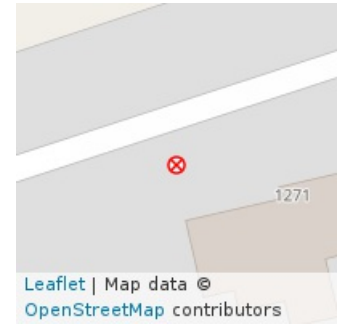

Číslo svítidla: 01
Typ svítidla: uliční
Druh svítidla: UniStreet LED
Výrobce: Philips
Výkon svítidla: 42,5 W
Výška svítidla: 7,0 m
Stav svítidla: Nový (1)

Typ stožáru: ocelový bezpaticový
Výška stožáru: 7,0 m
Stav stožáru: Nový (1)

Uložení kabelu: Zemní

Typ kabelu:

Poznámka:



SVĚTELNÝ BOD Č. 13-1075

Obec: Pohořelice
Část obce: Pohořelice
**Rozvaděč -
větev:** Pohořelice - RVO - RVO13
Počet svítidel: 1
Celkový výkon: 42,5 W

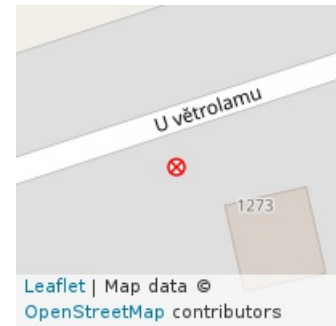

Číslo svítidla: 01
Typ svítidla: uliční
Druh svítidla: UniStreet LED
Výrobce: Philips
Výkon svítidla: 42,5 W
Výška svítidla: 7,0 m
Stav svítidla: Nový (1)

Typ stožáru: ocelový bezpaticový
Výška stožáru: 7,0 m
Stav stožáru: Nový (1)

Uložení kabelu: Zemní
Typ kabelu:

Poznámka:



SVĚTELNÝ BOD Č. 13-1076

Obec: Pohořelice
Část obce: Pohořelice
**Rozvaděč -
větev:** Pohořelice - RVO - RVO13
Počet svítidel: 1
Celkový výkon: 42,5 W

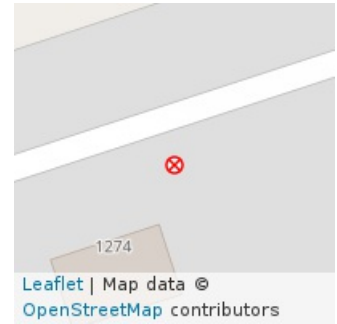

Číslo svítidla: 01
Typ svítidla: uliční
Druh svítidla: UniStreet LED
Výrobce: Philips
Výkon svítidla: 42,5 W
Výška svítidla: 7,0 m
Stav svítidla: Nový (1)

Typ stožáru: ocelový bezpaticový
Výška stožáru: 7,0 m
Stav stožáru: Nový (1)

Uložení kabelu: Zemní
Typ kabelu:

Poznámka:





SVĚTELNÝ BOD Č. 13-1077

Obec: Pohořelice
Část obce: Pohořelice
**Rozvaděč -
větev:** Pohořelice - RVO - RVO13
Počet svítidel: 1
Celkový výkon: 42,5 W

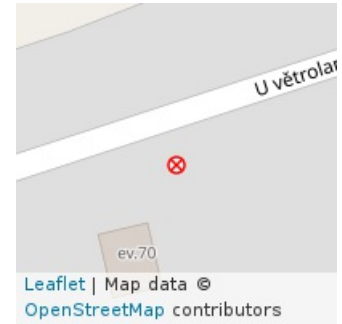

Číslo svítidla: 01
Typ svítidla: uliční
Druh svítidla: UniStreet LED
Výrobce: Philips
Výkon svítidla: 42,5 W
Výška svítidla: 7,0 m
Stav svítidla: Nový (1)

Typ stožáru: ocelový bezpaticový
Výška stožáru: 7,0 m
Stav stožáru: Nový (1)

Uložení kabelu: Zemní

Typ kabelu:

Poznámka:



SVĚTELNÝ BOD Č. 13-1078

Obec: Pohořelice
Část obce: Pohořelice
**Rozvaděč -
větev:** Pohořelice - RVO - RVO13
Počet svítidel: 1
Celkový výkon: 42,5 W



Číslo svítidla: 01
Typ svítidla: uliční
Druh svítidla: UniStreet LED
Výrobce: Philips
Výkon svítidla: 42,5 W
Výška svítidla: 7,0 m
Stav svítidla: Nový (1)

Typ stožáru: ocelový bezpaticový
Výška stožáru: 7,0 m
Stav stožáru: Nový (1)

Uložení kabelu: Zemní

Typ kabelu:

Poznámka:



SVĚTELNÝ BOD Č. 14-0151

Obec: Pohořelice
Část obce: Pohořelice
**Rozvaděč -
větev:** Pohořelice - RVO - RVO14
Počet svítidel: 1
Celkový výkon: 70,0 W

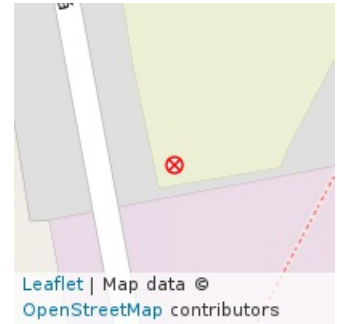

Číslo svítidla: 01
Typ svítidla: parkové
Druh svítidla: Malaga
Výrobce: Philips
Výkon svítidla: 70,0 W
Výška svítidla: 9,0 m
Stav svítidla: Dobrý (2)

Typ stožáru: ocelový
Výška stožáru: 9,0 m
Stav stožáru: Dobrý (2)

Uložení kabelu: Zemní

Typ kabelu:

Poznámka:



SVĚTELNÝ BOD Č. 14-0152

Obec: Pohořelice
Část obce: Pohořelice
**Rozvaděč -
větev:** Pohořelice - RVO - RVO14
Počet svítidel: 2
Celkový výkon: 140,0 W

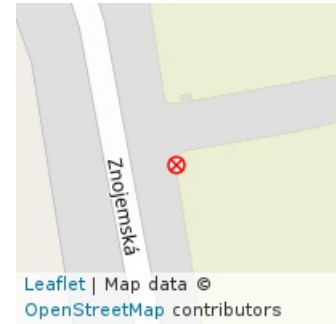

Číslo svítidla: 02
Typ svítidla: uliční výložníkové
Druh svítidla: Malaga
Výrobce: Philips
Výkon svítidla: 70,0 W
Výška svítidla: 8,0 m
Stav svítidla: Dobrý (2)

Číslo svítidla: 01
Typ svítidla: uliční výložníkové
Druh svítidla: Malaga
Výrobce: Philips
Výkon svítidla: 70,0 W
Výška svítidla: 8,0 m
Stav svítidla: Dobrý (2)

Typ stožáru: ocelový
Výška stožáru: 8,3 m
Stav stožáru: Nový (1)

Uložení kabelu: Zemní

Typ kabelu:

Poznámka:



SVĚTELNÝ BOD Č. 14-0153

Obec: Pohořelice
Část obce: Pohořelice
**Rozvaděč -
větev:** Pohořelice - RVO - RVO14
Počet svítidel: 1
Celkový výkon: 70,0 W

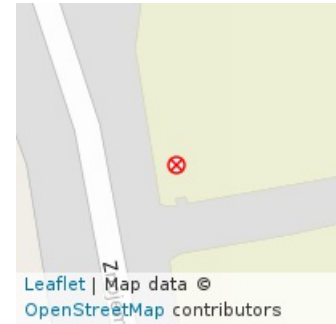

Číslo svítidla: 01
Typ svítidla: uliční
Druh svítidla: Malaga
Výrobce: Philips
Výkon svítidla: 70,0 W
Výška svítidla: 5,0 m
Stav svítidla: Dobrý (2)

Typ stožáru: ocelový
Výška stožáru: 5,0 m
Stav stožáru: Nový (1)

Uložení kabelu: Zemní

Typ kabelu:

Poznámka:



SVĚTELNÝ BOD Č. 14-0154

Obec: Pohořelice
Část obce: Pohořelice
**Rozvaděč -
větev:** Pohořelice - RVO - RVO14
Počet svítidel: 2
Celkový výkon: 140,0 W

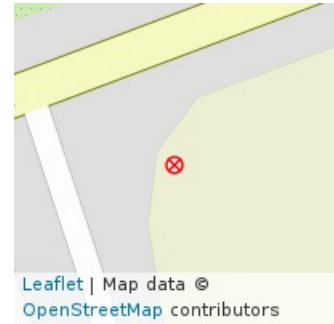

Číslo svítidla: 02
Typ svítidla: uliční výložníkové
Druh svítidla: Malaga
Výrobce: Philips
Výkon svítidla: 70,0 W
Výška svítidla: 8,0 m
Stav svítidla: Dobrý (2)

Číslo svítidla: 01
Typ svítidla: uliční výložníkové
Druh svítidla: Malaga
Výrobce: Philips
Výkon svítidla: 70,0 W
Výška svítidla: 8,0 m
Stav svítidla: Dobrý (2)

Typ stožáru: ocelový
Výška stožáru: 8,0 m
Stav stožáru: Nový (1)

Uložení kabelu: Zemní

Typ kabelu:

Poznámka:



SVĚTELNÝ BOD Č. 14-0159

Obec: Pohořelice
Část obce: Pohořelice
**Rozvaděč -
větev:** Pohořelice - RVO - RVO14
Počet svítidel: 1
Celkový výkon: 70,0 W



Číslo svítidla: 01
Typ svítidla: uliční
Druh svítidla: Mushroom
Výrobce: Siteco
Výkon svítidla: 70,0 W
Výška svítidla: 5,0 m
Stav svítidla: Vyhovující (3)

Typ stožáru: ocelový
Výška stožáru: 5,0 m
Stav stožáru: Dobrý (2)

Uložení kabelu: Zemní

Typ kabelu:

Poznámka:



SVĚTELNÝ BOD Č. 14-0163

Obec: Pohořelice
Část obce: Pohořelice
**Rozvaděč -
větev:** Pohořelice - RVO - RVO14
Počet svítidel: 1
Celkový výkon: 70,0 W



Číslo svítidla: 01
Typ svítidla: uliční
Druh svítidla: Malaga
Výrobce: Philips
Výkon svítidla: 70,0 W
Výška svítidla: 5,0 m
Stav svítidla: Dobrý (2)

Typ stožáru: ocelový
Výška stožáru: 5,0 m
Stav stožáru: Dobrý (2)

Uložení kabelu: Zemní

Typ kabelu:

Poznámka:



SVĚTELNÝ BOD Č. 14-0164

Obec: Pohořelice
Část obce: Pohořelice
**Rozvaděč -
větev:** Pohořelice - RVO - RVO14
Počet svítidel: 1
Celkový výkon: 70,0 W



Číslo svítidla: 01
Typ svítidla: uliční
Druh svítidla: Malaga
Výrobce: Philips
Výkon svítidla: 70,0 W
Výška svítidla: 5,0 m
Stav svítidla: Dobrý (2)

Typ stožáru: ocelový
Výška stožáru: 5,0 m
Stav stožáru: Dobrý (2)

Uložení kabelu: Zemní

Typ kabelu:

Poznámka:



SVĚTELNÝ BOD Č. 14-0165

Obec: Pohořelice
Část obce: Pohořelice
**Rozvaděč -
větev:** Pohořelice - RVO - RVO14
Počet svítidel: 1
Celkový výkon: 70,0 W



Číslo svítidla: 01
Typ svítidla: uliční
Druh svítidla: Malaga
Výrobce: Philips
Výkon svítidla: 70,0 W
Výška svítidla: 5,0 m
Stav svítidla: Dobrý (2)

Typ stožáru: ocelový
Výška stožáru: 5,0 m
Stav stožáru: Dobrý (2)

Uložení kabelu: Zemní

Typ kabelu:

Poznámka:



SVĚTELNÝ BOD Č. 14-0166

Obec: Pohořelice
Část obce: Pohořelice
**Rozvaděč -
větev:** Pohořelice - RVO - RVO14
Počet svítidel: 1
Celkový výkon: 70,0 W

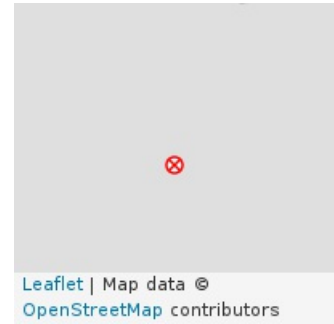

Číslo svítidla: 01
Typ svítidla: uliční
Druh svítidla: Malaga
Výrobce: Philips
Výkon svítidla: 70,0 W
Výška svítidla: 5,0 m
Stav svítidla: Dobrý (2)

Typ stožáru: ocelový
Výška stožáru: 5,0 m
Stav stožáru: Dobrý (2)

Uložení kabelu: Zemní

Typ kabelu:

Poznámka:



SVĚTELNÝ BOD Č. 14-0167

Obec: Pohořelice
Část obce: Pohořelice
**Rozvaděč -
větev:** Pohořelice - RVO - RVO14
Počet svítidel: 1
Celkový výkon: 70,0 W



Číslo svítidla: 01
Typ svítidla: uliční
Druh svítidla: Malaga
Výrobce: Philips
Výkon svítidla: 70,0 W
Výška svítidla: 5,0 m
Stav svítidla: Dobrý (2)

Typ stožáru: ocelový
Výška stožáru: 5,0 m
Stav stožáru: Dobrý (2)

Uložení kabelu: Zemní

Typ kabelu:

Poznámka:



SVĚTELNÝ BOD Č. 14-0168

Obec: Pohořelice
Část obce: Pohořelice
**Rozvaděč -
větev:** Pohořelice - RVO - RVO14
Počet svítidel: 1
Celkový výkon: 70,0 W

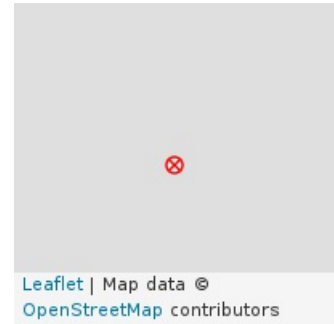

Číslo svítidla: 01
Typ svítidla: uliční
Druh svítidla: Malaga
Výrobce: Philips
Výkon svítidla: 70,0 W
Výška svítidla: 5,0 m
Stav svítidla: Dobrý (2)

Typ stožáru: ocelový
Výška stožáru: 5,0 m
Stav stožáru: Dobrý (2)

Uložení kabelu: Zemní

Typ kabelu:

Poznámka:



SVĚTELNÝ BOD Č. 14-0169

Obec: Pohořelice
Část obce: Pohořelice
**Rozvaděč -
větev:** Pohořelice - RVO - RVO14
Počet svítidel: 1
Celkový výkon: 70,0 W



Číslo svítidla: 01
Typ svítidla: uliční
Druh svítidla: Malaga
Výrobce: Philips
Výkon svítidla: 70,0 W
Výška svítidla: 5,0 m
Stav svítidla: Dobrý (2)

Typ stožáru: ocelový
Výška stožáru: 5,0 m
Stav stožáru: Dobrý (2)

Uložení kabelu: Zemní

Typ kabelu:

Poznámka:



SVĚTELNÝ BOD Č. 14-0174

Obec: Pohořelice
Část obce: Pohořelice
**Rozvaděč -
větev:** Pohořelice - RVO - RVO14
Počet svítidel: 1
Celkový výkon: 150,0 W



Číslo svítidla: 01
Typ svítidla: uliční výložníkové
Druh svítidla: SR100
Výrobce: Siteco
Výkon svítidla: 150,0 W
Výška svítidla: 9,0 m
Stav svítidla: Dobrý (2)

Typ stožáru: ocelový
Výška stožáru: 9,0 m
Stav stožáru: Dobrý (2)

Uložení kabelu: Zemní

Typ kabelu:

Poznámka:



SVĚTELNÝ BOD Č. 14-0175

Obec: Pohořelice
Část obce: Pohořelice
**Rozvaděč -
větev:** Pohořelice - RVO - RVO14
Počet svítidel: 1
Celkový výkon: 150,0 W



Číslo svítidla: 01
Typ svítidla: uliční výložníkové
Druh svítidla: SR100
Výrobce: Siteco
Výkon svítidla: 150,0 W
Výška svítidla: 5,0 m
Stav svítidla: Dobrý (2)

Typ stožáru: ocelový
Výška stožáru: 5,0 m
Stav stožáru: Dobrý (2)

Uložení kabelu: Zemní

Typ kabelu:

Poznámka:



SVĚTELNÝ BOD Č. 14-0176

Obec: Pohořelice
Část obce: Pohořelice
**Rozvaděč -
větev:** Pohořelice - RVO - RVO14
Počet svítidel: 1
Celkový výkon: 50,0 W

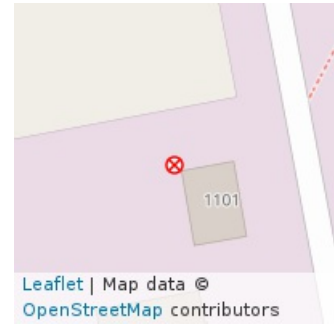

Číslo svítidla: 01
Typ svítidla: uliční
Druh svítidla: SMD Streetlight
Výrobce: V-TAC
Výkon svítidla: 50,0 W
Výška svítidla: 7,0 m
Stav svítidla: Dobrý (2)

Typ stožáru: betonový
Výška stožáru: 7,0 m
Stav stožáru: Dobrý (2)

Uložení kabelu: Vzdušné

Typ kabelu:

Poznámka:



SVĚTELNÝ BOD Č. 14-0177

Obec: Pohořelice
Část obce: Pohořelice
**Rozvaděč -
větev:** Pohořelice - RVO - RVO14
Počet svítidel: 1
Celkový výkon: 110,0 W



Číslo svítidla: 01
Typ svítidla: uliční
Druh svítidla: 4441970
Výrobce: Elektrosvit
Výkon svítidla: 110,0 W
Výška svítidla: 7,0 m
Stav svítidla: Vyhovující (3)

Typ stožáru: betonový
Výška stožáru: 7,0 m
Stav stožáru: Dobrý (2)

Uložení kabelu: Vzdušné
Typ kabelu:

Poznámka:



SVĚTELNÝ BOD Č. 14-0178

Obec: Pohořelice
Část obce: Pohořelice
**Rozvaděč -
větev:** Pohořelice - RVO - RVO14
Počet svítidel: 1
Celkový výkon: 100,0 W

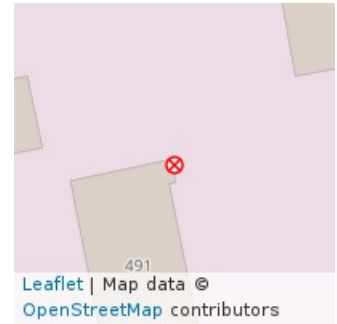

Číslo svítidla: 01
Typ svítidla: uliční
Druh svítidla: CITY 4443370
Výrobce: Elektrosvit
Výkon svítidla: 100,0 W
Výška svítidla: 6,0 m
Stav svítidla: Vyhovující (3)

Typ stožáru:

Uložení kabelu: Vzdušné

Výška stožáru:

Typ kabelu:

Stav stožáru:

Poznámka:



SVĚTELNÝ BOD Č. 14-0179

Obec: Pohořelice
Část obce: Pohořelice
**Rozvaděč -
větev:** Pohořelice - RVO - RVO14
Počet svítidel: 1
Celkový výkon: 100,0 W

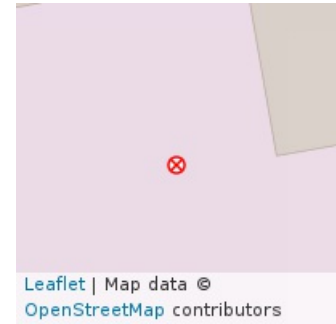

Číslo svítidla: 01
Typ svítidla: uliční
Druh svítidla: CITY 4443370
Výrobce: Elektrosvit
Výkon svítidla: 100,0 W
Výška svítidla: 6,0 m
Stav svítidla: Vyhovující (3)

Typ stožáru: betonový
Výška stožáru: 6,0 m
Stav stožáru: Dobrý (2)

Uložení kabelu: Vzdušné
Typ kabelu:

Poznámka:



SVĚTELNÝ BOD Č. 14-0180

Obec: Pohořelice
Část obce: Pohořelice
**Rozvaděč -
větev:** Pohořelice - RVO - RVO14
Počet svítidel: 1
Celkový výkon: 100,0 W

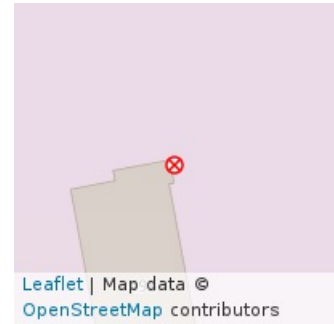

Číslo svítidla: 01
Typ svítidla: uliční
Druh svítidla: CITY 4443370
Výrobce: Elektrosvit
Výkon svítidla: 100,0 W
Výška svítidla: 6,0 m
Stav svítidla: Vyhovující (3)

Typ stožáru:

Uložení kabelu: Vzdušné

Výška stožáru:

Typ kabelu:

Stav stožáru:

Poznámka:



ATOMICON s. r. o. Stupkova 952/18, Olomouc 779 00



SVĚTELNÝ BOD Č. 14-0181

Obec: Pohořelice
Část obce: Pohořelice
**Rozvaděč -
větev:** Pohořelice - RVO - RVO14
Počet svítidel: 1
Celkový výkon: 36,0 W

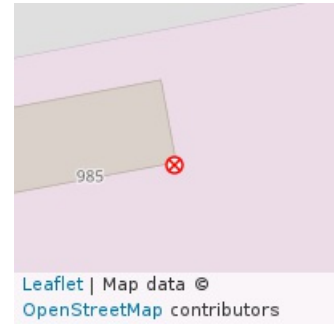

Číslo svítidla: 01
Typ svítidla: uliční
Druh svítidla: LV236
Výrobce: Modus
Výkon svítidla: 36,0 W
Výška svítidla: 6,0 m
Stav svítidla: Vyhovující (3)

Typ stožáru:

Uložení kabelu: Zemní

Výška stožáru:

Typ kabelu:

Stav stožáru:

Poznámka:



SVĚTELNÝ BOD Č. 14-0182

Obec: Pohořelice
Část obce: Pohořelice
**Rozvaděč -
větev:** Pohořelice - RVO - RVO14
Počet svítidel: 1
Celkový výkon: 36,0 W



Číslo svítidla: 01
Typ svítidla: uliční
Druh svítidla: LV236
Výrobce: Modus
Výkon svítidla: 36,0 W
Výška svítidla: 6,0 m
Stav svítidla: Vyhovující (3)

Typ stožáru:

Uložení kabelu: Zemní

Výška stožáru:

Typ kabelu:

Stav stožáru:

Poznámka:



SVĚTELNÝ BOD Č. 14-0188

Obec: Pohořelice
Část obce: Pohořelice
**Rozvaděč -
větev:** Pohořelice - RVO - RVO14
Počet svítidel: 1
Celkový výkon: 100,0 W



Číslo svítidla: 01
Typ svítidla: uliční
Druh svítidla: CITY 4443370
Výrobce: Elektrosvit
Výkon svítidla: 100,0 W
Výška svítidla: 6,0 m
Stav svítidla: Vyhovující (3)

Typ stožáru: betonový
Výška stožáru: 6,0 m
Stav stožáru: Dobrý (2)

Uložení kabelu: Vzdušné
Typ kabelu:

Poznámka:



SVĚTELNÝ BOD Č. 14-0189

Obec: Pohořelice
Část obce: Pohořelice
**Rozvaděč -
větev:** Pohořelice - RVO - RVO14
Počet svítidel: 1
Celkový výkon: 100,0 W



Číslo svítidla: 01
Typ svítidla: uliční
Druh svítidla: CITY 4443370
Výrobce: Elektrosvit
Výkon svítidla: 100,0 W
Výška svítidla: 6,0 m
Stav svítidla: Vyhovující (3)

Typ stožáru: betonový
Výška stožáru: 6,0 m
Stav stožáru: Dobrý (2)

Uložení kabelu: Vzdušné
Typ kabelu:

Poznámka:



SVĚTELNÝ BOD Č. 14-0197

Obec: Pohořelice
Část obce: Pohořelice
**Rozvaděč -
větev:** Pohořelice - RVO - RVO14
Počet svítidel: 1
Celkový výkon: 100,0 W

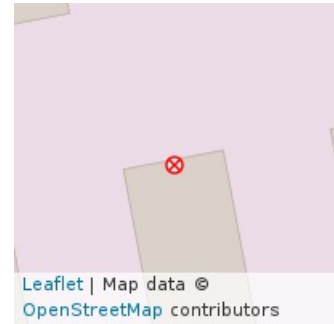

Číslo svítidla: 01
Typ svítidla: uliční
Druh svítidla: CITY 4443370
Výrobce: Elektrosvit
Výkon svítidla: 100,0 W
Výška svítidla: 6,0 m
Stav svítidla: Vyhovující (3)

Typ stožáru: ocelový

Uložení kabelu: Vzdušné

Výška stožáru: 6,0 m

Typ kabelu:

Stav stožáru: Dobrý (2)

Poznámka:



SVĚTELNÝ BOD Č. 14-0198

Obec: Pohořelice
Část obce: Pohořelice
**Rozvaděč -
větev:** Pohořelice - RVO - RVO14
Počet svítidel: 1
Celkový výkon: 100,0 W

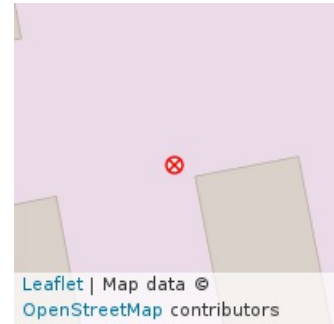

Číslo svítidla: 01
Typ svítidla: uliční
Druh svítidla: CITY 4443370
Výrobce: Elektrosvit
Výkon svítidla: 100,0 W
Výška svítidla: 7,0 m
Stav svítidla: Vyhovující (3)

Typ stožáru: betonový
Výška stožáru: 7,0 m
Stav stožáru: Dobrý (2)

Uložení kabelu: Vzdušné
Typ kabelu:

Poznámka:



SVĚTELNÝ BOD Č. 14-0199

Obec: Pohořelice
Část obce: Pohořelice
**Rozvaděč -
větev:** Pohořelice - RVO - RVO14
Počet svítidel: 1
Celkový výkon: 100,0 W

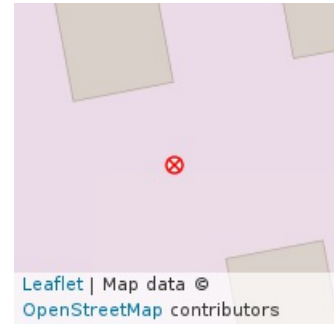

Číslo svítidla: 01
Typ svítidla: uliční
Druh svítidla: CITY 4443370
Výrobce: Elektrosvit
Výkon svítidla: 100,0 W
Výška svítidla: 7,0 m
Stav svítidla: Vyhovující (3)

Typ stožáru: betonový
Výška stožáru: 7,0 m
Stav stožáru: Dobrý (2)

Uložení kabelu: Vzdušné
Typ kabelu:

Poznámka:



SVĚTELNÝ BOD Č. 14-1102

Obec: Pohořelice
Část obce: Pohořelice
**Rozvaděč -
větev:** Pohořelice - RVO - RVO14
Počet svítidel: 1
Celkový výkon: 100,0 W

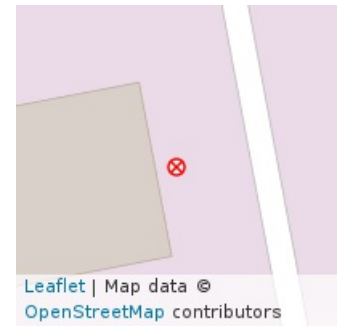

Číslo svítidla: 01
Typ svítidla: uliční
Druh svítidla: CITY 4443370
Výrobce: Elektrosvit
Výkon svítidla: 100,0 W
Výška svítidla: 6,0 m
Stav svítidla: Vyhovující (3)

Typ stožáru: betonový

Uložení kabelu: Vzdušné

Výška stožáru: 6,0 m

Typ kabelu:

Stav stožáru:

Poznámka:



SVĚTELNÝ BOD Č. 14-1103

Obec: Pohořelice
Část obce: Pohořelice
**Rozvaděč -
větev:** Pohořelice - RVO - RVO14
Počet svítidel: 1
Celkový výkon: 70,0 W



Číslo svítidla: 01
Typ svítidla: uliční výložníkové
Druh svítidla: LV236
Výrobce: Modus
Výkon svítidla: 70,0 W
Výška svítidla: 5,0 m
Stav svítidla: Vyhovující (3)

Typ stožáru: ocelový

Uložení kabelu: Zemní

Výška stožáru: 5,0 m

Typ kabelu:

Stav stožáru: Vyhovující (3)

Poznámka:



SVĚTELNÝ BOD Č. 14-1212

Obec: Pohořelice
Část obce: Pohořelice
**Rozvaděč -
větev:** Pohořelice - RVO - RVO14
Počet svítidel: 1
Celkový výkon: 110,0 W

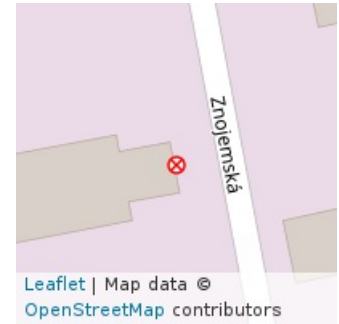

Číslo svítidla: 01
Typ svítidla: uliční výložníkové
Druh svítidla: 4441970
Výrobce: Elektrosvit
Výkon svítidla: 110,0 W
Výška svítidla: 4,0 m
Stav svítidla: Vyhovující (3)

Typ stožáru:

Uložení kabelu: Zemní

Výška stožáru:

Typ kabelu:

Stav stožáru:

Poznámka:



SVĚTELNÝ BOD Č. 14-1213

Obec: Pohořelice
Část obce: Pohořelice
**Rozvaděč -
větev:** Pohořelice - RVO - RVO14
Počet svítidel: 1
Celkový výkon: 100,0 W

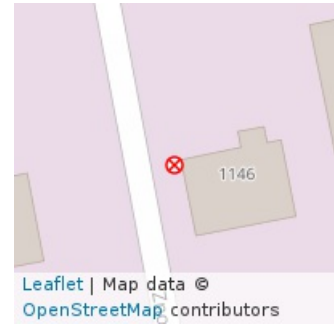

Číslo svítidla: 01
Typ svítidla: uliční
Druh svítidla: CITY 4443370
Výrobce: Elektrosvit
Výkon svítidla: 100,0 W
Výška svítidla:
Stav svítidla: Vyhovující (3)

Typ stožáru: ocelový
Výška stožáru: 5,0 m
Stav stožáru: Nový (1)

Uložení kabelu: Zemní

Typ kabelu:

Poznámka:



ATOMICON s. r. o. Stupkova 952/18, Olomouc 779 00



SVĚTELNÝ BOD Č. 14-1214

Obec: Pohořelice
Část obce: Pohořelice
**Rozvaděč -
větev:** Pohořelice - RVO - RVO14
Počet svítidel: 1
Celkový výkon: 100,0 W

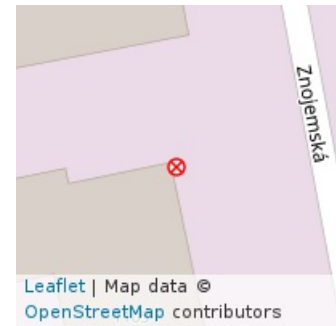

Číslo svítidla: 01
Typ svítidla: uliční
Druh svítidla: CITY 4443370
Výrobce: Elektrosvit
Výkon svítidla: 100,0 W
Výška svítidla: 4,5 m
Stav svítidla: Vyhovující (3)

Typ stožáru:

Uložení kabelu: Zemní

Výška stožáru:

Typ kabelu:

Stav stožáru:

Poznámka:



ATOMICON s. r. o. Stupkova 952/18, Olomouc 779 00



SVĚTELNÝ BOD Č. 15-0001

Obec: Pohořelice
Část obce: Pohořelice
**Rozvaděč -
větev:** Pohořelice - RVO - RVO15
Počet svítidel: 1
Celkový výkon: 70,0 W

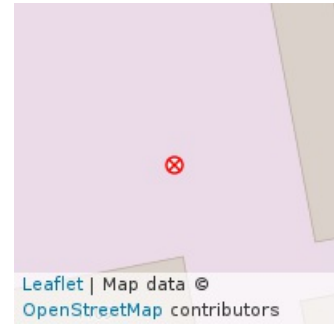

Číslo svítidla: 01
Typ svítidla: uliční
Druh svítidla: Apogon
Výrobce:
Výkon svítidla: 70,0 W
Výška svítidla: 5,5 m
Stav svítidla: Nový (1)

Typ stožáru: ocelový
Výška stožáru: 5,5 m
Stav stožáru: Nový (1)

Uložení kabelu: Zemní

Typ kabelu: NAVY 4 x 25

Poznámka:



SVĚTELNÝ BOD Č. 15-0002

Obec: Pohořelice
Část obce: Pohořelice
**Rozvaděč -
větev:** Pohořelice - RVO - RVO15
Počet svítidel: 1
Celkový výkon: 70,0 W

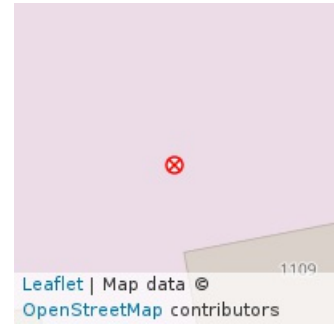

Číslo svítidla: 01
Typ svítidla: uliční
Druh svítidla: Apogon
Výrobce:
Výkon svítidla: 70,0 W
Výška svítidla: 5,5 m
Stav svítidla: Nový (1)

Typ stožáru: ocelový
Výška stožáru: 5,5 m
Stav stožáru: Nový (1)

Uložení kabelu: Zemní

Typ kabelu: NAVY 4 x 25

Poznámka:



SVĚTELNÝ BOD Č. 15-0003

Obec: Pohořelice
Část obce: Pohořelice
**Rozvaděč -
větev:** Pohořelice - RVO - RVO15
Počet svítidel: 1
Celkový výkon: 70,0 W

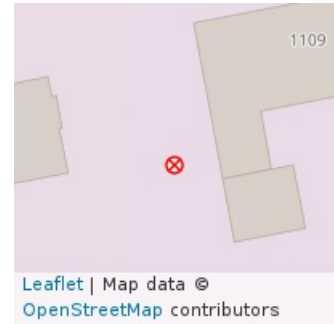

Číslo svítidla: 01
Typ svítidla: uliční
Druh svítidla: Apogon
Výrobce:
Výkon svítidla: 70,0 W
Výška svítidla: 5,3 m
Stav svítidla: Nový (1)

Typ stožáru: ocelový
Výška stožáru: 5,3 m
Stav stožáru: Nový (1)

Uložení kabelu: Zemní

Typ kabelu: NAVY 4 x 25

Poznámka:



SVĚTELNÝ BOD Č. 15-0004

Obec: Pohořelice
Část obce: Pohořelice
**Rozvaděč -
větev:** Pohořelice - RVO - RVO15
Počet svítidel: 1
Celkový výkon: 70,0 W

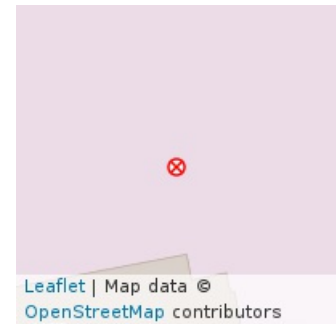

Číslo svítidla: 01
Typ svítidla: uliční
Druh svítidla: Apogon
Výrobce:
Výkon svítidla: 70,0 W
Výška svítidla: 5,5 m
Stav svítidla: Nový (1)

Typ stožáru: ocelový
Výška stožáru: 5,5 m
Stav stožáru: Nový (1)

Uložení kabelu: Zemní

Typ kabelu: NAVY 4 x 25

Poznámka:



SVĚTELNÝ BOD Č. 15-0005

Obec: Pohořelice
Část obce: Pohořelice
**Rozvaděč -
větev:** Pohořelice - RVO - RVO15
Počet svítidel: 1
Celkový výkon: 70,0 W

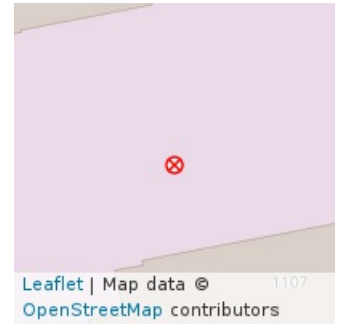

Číslo svítidla: 01
Typ svítidla: uliční
Druh svítidla: Apogon
Výrobce:
Výkon svítidla: 70,0 W
Výška svítidla: 5,5 m
Stav svítidla: Nový (1)

Typ stožáru: ocelový
Výška stožáru: 5,5 m
Stav stožáru: Nový (1)

Uložení kabelu: Zemní

Typ kabelu: NAVY 4 x 25

Poznámka:



SVĚTELNÝ BOD Č. 15-0006

Obec: Pohořelice
Část obce: Pohořelice
**Rozvaděč -
větev:** Pohořelice - RVO - RVO15
Počet svítidel: 1
Celkový výkon: 70,0 W

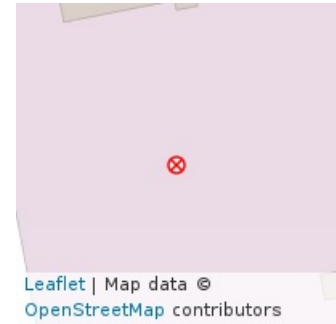

Číslo svítidla: 01
Typ svítidla: uliční
Druh svítidla: Apogon
Výrobce:
Výkon svítidla: 70,0 W
Výška svítidla: 5,3 m
Stav svítidla: Nový (1)

Typ stožáru: ocelový
Výška stožáru: 5,3 m
Stav stožáru: Nový (1)

Uložení kabelu: Zemní

Typ kabelu: NAVY 4 x 25

Poznámka:



SVĚTELNÝ BOD Č. 15-0007

Obec: Pohořelice
Část obce: Pohořelice
**Rozvaděč -
větev:** Pohořelice - RVO - RVO15
Počet svítidel: 1
Celkový výkon: 70,0 W



Číslo svítidla: 01
Typ svítidla: uliční
Druh svítidla: Apogon
Výrobce:
Výkon svítidla: 70,0 W
Výška svítidla: 5,3 m
Stav svítidla: Nový (1)

Typ stožáru: ocelový
Výška stožáru: 5,3 m
Stav stožáru: Nový (1)

Uložení kabelu: Zemní

Typ kabelu: NAVY 4 x 25

Poznámka:



SVĚTELNÝ BOD Č. 15-0008

Obec: Pohořelice
Část obce: Pohořelice
**Rozvaděč -
větev:** Pohořelice - RVO - RVO15
Počet svítidel: 1
Celkový výkon: 70,0 W



Číslo svítidla: 01
Typ svítidla: uliční
Druh svítidla: Apogon
Výrobce:
Výkon svítidla: 70,0 W
Výška svítidla: 5,3 m
Stav svítidla: Nový (1)

Typ stožáru: ocelový
Výška stožáru: 5,3 m
Stav stožáru: Nový (1)

Uložení kabelu: Zemní

Typ kabelu: NAVY 4 x 25

Poznámka:



SVĚTELNÝ BOD Č. 15-0009

Obec: Pohořelice
Část obce: Pohořelice
**Rozvaděč -
větev:** Pohořelice - RVO - RVO15
Počet svítidel: 1
Celkový výkon: 70,0 W



Číslo svítidla: 01
Typ svítidla: uliční
Druh svítidla: Apogon
Výrobce:
Výkon svítidla: 70,0 W
Výška svítidla: 5,3 m
Stav svítidla: Nový (1)

Typ stožáru: ocelový
Výška stožáru: 5,3 m
Stav stožáru: Nový (1)

Uložení kabelu: Zemní

Typ kabelu: NAVY 4 x 25

Poznámka:



SVĚTELNÝ BOD Č. 15-0010

Obec: Pohořelice
Část obce: Pohořelice
**Rozvaděč -
větev:** Pohořelice - RVO - RVO15
Počet svítidel: 1
Celkový výkon: 70,0 W



Číslo svítidla: 01
Typ svítidla: uliční
Druh svítidla: Apogon
Výrobce:
Výkon svítidla: 70,0 W
Výška svítidla: 5,3 m
Stav svítidla: Nový (1)

Typ stožáru: ocelový
Výška stožáru: 5,3 m
Stav stožáru: Nový (1)

Uložení kabelu: Zemní

Typ kabelu: NAVY 4 x 25

Poznámka:



SVĚTELNÝ BOD Č. 15-0011

Obec: Pohořelice
Část obce: Pohořelice
**Rozvaděč -
větev:** Pohořelice - RVO - RVO15
Počet svítidel: 1
Celkový výkon: 70,0 W

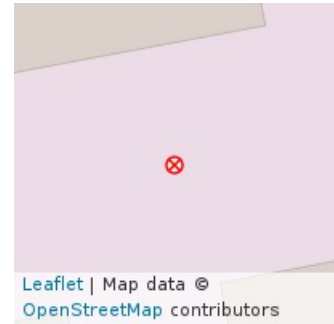

Číslo svítidla: 01
Typ svítidla: uliční
Druh svítidla: Apogon
Výrobce:
Výkon svítidla: 70,0 W
Výška svítidla: 5,3 m
Stav svítidla: Nový (1)

Typ stožáru: ocelový
Výška stožáru: 5,3 m
Stav stožáru: Nový (1)

Uložení kabelu: Zemní

Typ kabelu: NAVY 4 x 25

Poznámka:



SVĚTELNÝ BOD Č. 15-0012

Obec: Pohořelice
Část obce: Pohořelice
**Rozvaděč -
větev:** Pohořelice - RVO - RVO15
Počet svítidel: 1
Celkový výkon: 70,0 W

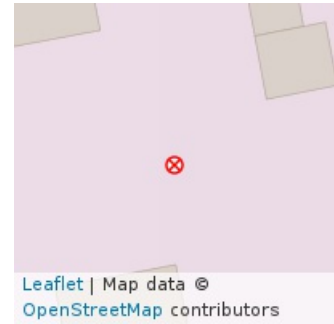

Číslo svítidla: 01
Typ svítidla: uliční
Druh svítidla: Apogon
Výrobce:
Výkon svítidla: 70,0 W
Výška svítidla: 5,3 m
Stav svítidla: Nový (1)

Typ stožáru: ocelový
Výška stožáru: 5,3 m
Stav stožáru: Nový (1)

Uložení kabelu: Zemní

Typ kabelu: NAVY 4 x 25

Poznámka:



SVĚTELNÝ BOD Č. 15-0013

Obec: Pohořelice
Část obce: Pohořelice
**Rozvaděč -
větev:** Pohořelice - RVO - RVO15
Počet svítidel: 1
Celkový výkon: 70,0 W



Číslo svítidla: 01
Typ svítidla: uliční
Druh svítidla: Apogon
Výrobce:
Výkon svítidla: 70,0 W
Výška svítidla: 5,3 m
Stav svítidla: Nový (1)

Typ stožáru: ocelový
Výška stožáru: 5,3 m
Stav stožáru: Nový (1)

Uložení kabelu: Zemní

Typ kabelu: NAVY 4 x 25

Poznámka:



SVĚTELNÝ BOD Č. 15-0014

Obec: Pohořelice
Část obce: Pohořelice
**Rozvaděč -
větev:** Pohořelice - RVO - RVO15
Počet svítidel: 1
Celkový výkon: 70,0 W

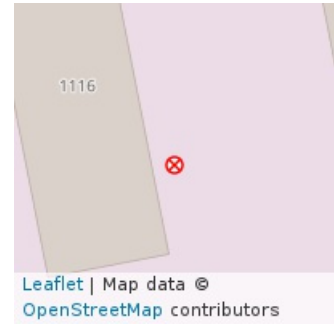

Číslo svítidla: 01
Typ svítidla: uliční
Druh svítidla: Apogon
Výrobce:
Výkon svítidla: 70,0 W
Výška svítidla: 5,3 m
Stav svítidla: Nový (1)

Typ stožáru: ocelový
Výška stožáru: 5,3 m
Stav stožáru: Nový (1)

Uložení kabelu: Zemní

Typ kabelu: NAVY 4 x 25

Poznámka:



SVĚTELNÝ BOD Č. 15-0015

Obec: Pohořelice
Část obce: Pohořelice
**Rozvaděč -
větev:** Pohořelice - RVO - RVO15
Počet svítidel: 1
Celkový výkon: 70,0 W



Číslo svítidla: 01
Typ svítidla: uliční
Druh svítidla: Apogon
Výrobce:
Výkon svítidla: 70,0 W
Výška svítidla: 5,3 m
Stav svítidla: Nový (1)

Typ stožáru: ocelový
Výška stožáru: 5,3 m
Stav stožáru: Nový (1)

Uložení kabelu: Zemní

Typ kabelu: NAVY 4 x 25

Poznámka:



SVĚTELNÝ BOD Č. 15-0016

Obec: Pohořelice
Část obce: Pohořelice
**Rozvaděč -
větev:** Pohořelice - RVO - RVO15
Počet svítidel: 1
Celkový výkon: 70,0 W

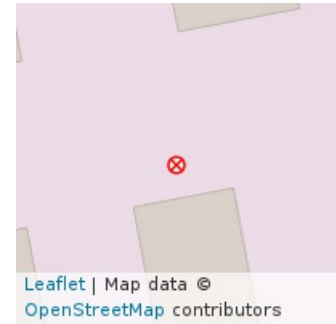

Číslo svítidla: 01
Typ svítidla: uliční
Druh svítidla: Apogon
Výrobce:
Výkon svítidla: 70,0 W
Výška svítidla: 5,3 m
Stav svítidla: Nový (1)

Typ stožáru: ocelový
Výška stožáru: 5,3 m
Stav stožáru: Nový (1)

Uložení kabelu: Zemní

Typ kabelu: NAVY 4 x 25

Poznámka:



SVĚTELNÝ BOD Č. 15-0017

Obec: Pohořelice
Část obce: Pohořelice
**Rozvaděč -
větev:** Pohořelice - RVO - RVO15
Počet svítidel: 1
Celkový výkon: 70,0 W

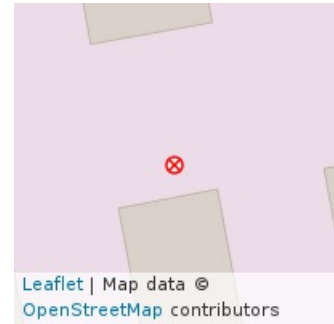

Číslo svítidla: 01
Typ svítidla: uliční
Druh svítidla: Apogon
Výrobce:
Výkon svítidla: 70,0 W
Výška svítidla: 5,3 m
Stav svítidla: Nový (1)

Typ stožáru: ocelový
Výška stožáru: 5,3 m
Stav stožáru: Nový (1)

Uložení kabelu: Zemní

Typ kabelu: NAVY 4 x 25

Poznámka:



SVĚTELNÝ BOD Č. 15-0018

Obec: Pohořelice
Část obce: Pohořelice
**Rozvaděč -
větev:** Pohořelice - RVO - RVO15
Počet svítidel: 1
Celkový výkon: 70,0 W

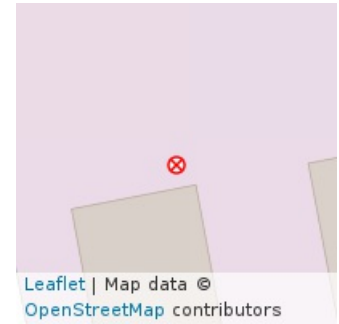

Číslo svítidla: 01
Typ svítidla: uliční
Druh svítidla: Apogon
Výrobce:
Výkon svítidla: 70,0 W
Výška svítidla: 5,3 m
Stav svítidla: Nový (1)

Typ stožáru: ocelový
Výška stožáru: 5,3 m
Stav stožáru: Nový (1)

Uložení kabelu: Zemní

Typ kabelu: NAVY 4 x 25

Poznámka:



SVĚTELNÝ BOD Č. 15-0019

Obec: Pohořelice
Část obce: Pohořelice
**Rozvaděč -
větev:** Pohořelice - RVO - RVO15
Počet svítidel: 1
Celkový výkon: 70,0 W



Číslo svítidla: 01
Typ svítidla: uliční
Druh svítidla: Apogon
Výrobce:
Výkon svítidla: 70,0 W
Výška svítidla: 5,3 m
Stav svítidla: Nový (1)

Typ stožáru: ocelový
Výška stožáru: 5,3 m
Stav stožáru: Nový (1)

Uložení kabelu: Zemní

Typ kabelu: NAVY 4 x 25

Poznámka:



SVĚTELNÝ BOD Č. 15-0020

Obec: Pohořelice
Část obce: Pohořelice
**Rozvaděč -
větev:** Pohořelice - RVO - RVO15
Počet svítidel: 1
Celkový výkon: 70,0 W

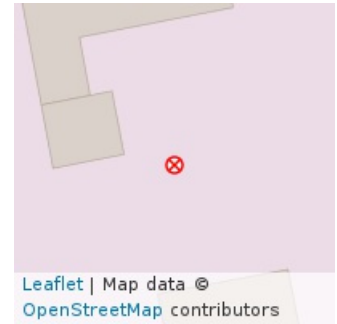

Číslo svítidla: 01
Typ svítidla: uliční
Druh svítidla: Apogon
Výrobce:
Výkon svítidla: 70,0 W
Výška svítidla: 5,3 m
Stav svítidla: Nový (1)

Typ stožáru: ocelový
Výška stožáru: 5,3 m
Stav stožáru: Nový (1)

Uložení kabelu: Zemní
Typ kabelu: NAVY 4 x 25

Poznámka:



SVĚTELNÝ BOD Č. 15-0021

Obec: Pohořelice
Část obce: Pohořelice
**Rozvaděč -
větev:** Pohořelice - RVO - RVO15
Počet svítidel: 1
Celkový výkon: 70,0 W

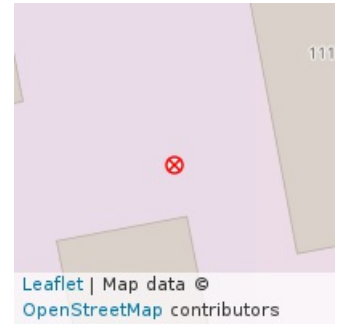

Číslo svítidla: 01
Typ svítidla: uliční
Druh svítidla: Apogon
Výrobce:
Výkon svítidla: 70,0 W
Výška svítidla: 5,3 m
Stav svítidla: Nový (1)

Typ stožáru: ocelový
Výška stožáru: 5,3 m
Stav stožáru: Nový (1)

Uložení kabelu: Zemní

Typ kabelu: NAVY 4 x 25

Poznámka:



SVĚTELNÝ BOD Č. 15-0022

Obec: Pohořelice
Část obce: Pohořelice
**Rozvaděč -
větev:** Pohořelice - RVO - RVO15
Počet svítidel: 1
Celkový výkon: 70,0 W

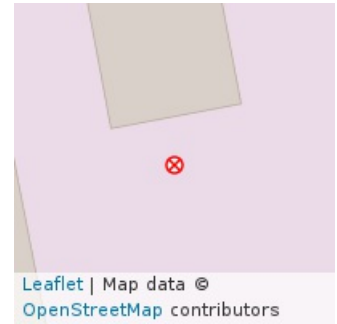

Číslo svítidla: 01
Typ svítidla: uliční
Druh svítidla: Apogon
Výrobce:
Výkon svítidla: 70,0 W
Výška svítidla: 5,3 m
Stav svítidla: Nový (1)

Typ stožáru: ocelový
Výška stožáru: 5,3 m
Stav stožáru: Nový (1)

Uložení kabelu: Zemní
Typ kabelu: NAVY 4 x 25

Poznámka:



SVĚTELNÝ BOD Č. 15-0023

Obec: Pohořelice
Část obce: Pohořelice
**Rozvaděč -
větev:** Pohořelice - RVO - RVO15
Počet svítidel: 1
Celkový výkon: 70,0 W

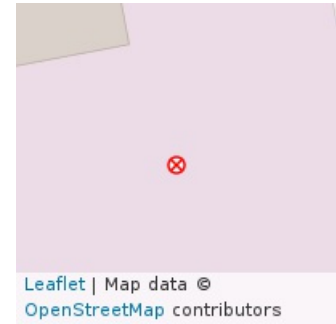

Číslo svítidla: 01
Typ svítidla: uliční
Druh svítidla: Apogon
Výrobce:
Výkon svítidla: 70,0 W
Výška svítidla: 5,3 m
Stav svítidla: Nový (1)

Typ stožáru: ocelový
Výška stožáru: 5,3 m
Stav stožáru: Nový (1)

Uložení kabelu: Zemní

Typ kabelu: NAVY 4 x 25

Poznámka:



SVĚTELNÝ BOD Č. 15-0024

Obec: Pohořelice
Část obce: Pohořelice
**Rozvaděč -
větev:** Pohořelice - RVO - RVO15
Počet svítidel: 1
Celkový výkon: 70,0 W

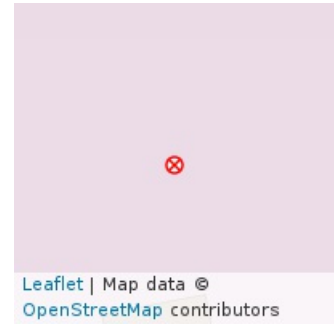

Číslo svítidla: 01
Typ svítidla: uliční
Druh svítidla: Apogon
Výrobce:
Výkon svítidla: 70,0 W
Výška svítidla: 5,3 m
Stav svítidla: Nový (1)

Typ stožáru: ocelový
Výška stožáru: 5,3 m
Stav stožáru: Nový (1)

Uložení kabelu: Zemní

Typ kabelu: NAVY 4 x 25

Poznámka:



SVĚTELNÝ BOD Č. 15-0025

Obec: Pohořelice
Část obce: Pohořelice
**Rozvaděč -
větev:** Pohořelice - RVO - RVO15
Počet svítidel: 1
Celkový výkon: 70,0 W

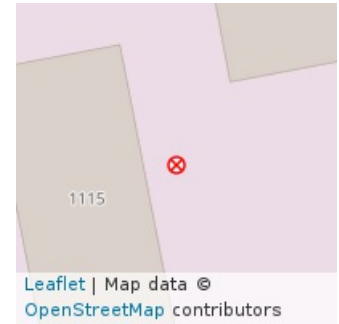

Číslo svítidla: 01
Typ svítidla: uliční
Druh svítidla: Apogon
Výrobce:
Výkon svítidla: 70,0 W
Výška svítidla: 5,3 m
Stav svítidla: Nový (1)

Typ stožáru: ocelový
Výška stožáru: 5,3 m
Stav stožáru: Nový (1)

Uložení kabelu: Zemní

Typ kabelu: NAVY 4 x 25

Poznámka:



SVĚTELNÝ BOD Č. 15-0026

Obec: Pohořelice
Část obce: Pohořelice
**Rozvaděč -
větev:** Pohořelice - RVO - RVO15
Počet svítidel: 1
Celkový výkon: 70,0 W



Číslo svítidla: 01
Typ svítidla: uliční
Druh svítidla: Apogon
Výrobce:
Výkon svítidla: 70,0 W
Výška svítidla: 5,3 m
Stav svítidla: Nový (1)

Typ stožáru: ocelový
Výška stožáru: 5,3 m
Stav stožáru: Nový (1)

Uložení kabelu: Zemní

Typ kabelu: NAVY 4 x 25

Poznámka:



SVĚTELNÝ BOD Č. 15-0027

Obec: Pohořelice
Část obce: Pohořelice
**Rozvaděč -
větev:** Pohořelice - RVO - RVO15
Počet svítidel: 1
Celkový výkon: 70,0 W



Číslo svítidla: 01
Typ svítidla: uliční
Druh svítidla: Apogon
Výrobce:
Výkon svítidla: 70,0 W
Výška svítidla: 5,3 m
Stav svítidla: Nový (1)

Typ stožáru: ocelový
Výška stožáru: 5,3 m
Stav stožáru: Nový (1)

Uložení kabelu: Zemní

Typ kabelu: NAVY 4 x 25

Poznámka:



SVĚTELNÝ BOD Č. 15-0028

Obec: Pohořelice
Část obce: Pohořelice
**Rozvaděč -
větev:** Pohořelice - RVO - RVO15
Počet svítidel: 1
Celkový výkon: 70,0 W

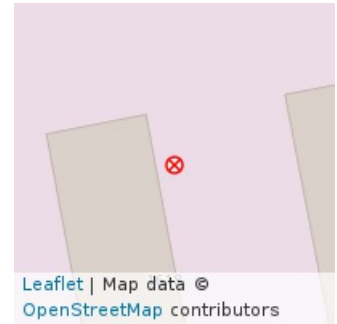

Číslo svítidla: 01
Typ svítidla: uliční
Druh svítidla: Apogon
Výrobce:
Výkon svítidla: 70,0 W
Výška svítidla: 5,3 m
Stav svítidla: Nový (1)

Typ stožáru: ocelový
Výška stožáru: 5,3 m
Stav stožáru: Nový (1)

Uložení kabelu: Zemní
Typ kabelu: NAVY 4 x 25

Poznámka:



SVĚTELNÝ BOD Č. 15-0029

Obec: Pohořelice
Část obce: Pohořelice
**Rozvaděč -
větev:** Pohořelice - RVO - RVO15
Počet svítidel: 1
Celkový výkon: 70,0 W



Číslo svítidla: 01
Typ svítidla: uliční
Druh svítidla: Apogon
Výrobce:
Výkon svítidla: 70,0 W
Výška svítidla: 5,3 m
Stav svítidla: Nový (1)

Typ stožáru: ocelový
Výška stožáru: 5,3 m
Stav stožáru: Nový (1)

Uložení kabelu: Zemní

Typ kabelu: NAVY 4 x 25

Poznámka:



SVĚTELNÝ BOD Č. 15-0030

Obec: Pohořelice
Část obce: Pohořelice
**Rozvaděč -
větev:** Pohořelice - RVO - RVO15
Počet svítidel: 1
Celkový výkon: 70,0 W

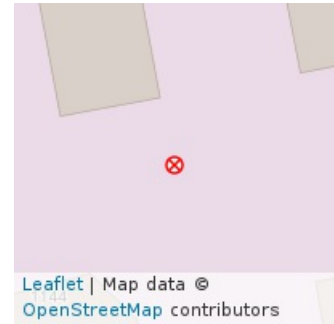

Číslo svítidla: 01
Typ svítidla: uliční
Druh svítidla: Apogon
Výrobce:
Výkon svítidla: 70,0 W
Výška svítidla: 5,3 m
Stav svítidla: Nový (1)

Typ stožáru: ocelový
Výška stožáru: 5,3 m
Stav stožáru: Nový (1)

Uložení kabelu: Zemní

Typ kabelu: NAVY 4 x 25

Poznámka:



SVĚTELNÝ BOD Č. 15-0031

Obec: Pohořelice
Část obce: Pohořelice
**Rozvaděč -
větev:** Pohořelice - RVO - RVO15
Počet svítidel: 1
Celkový výkon: 70,0 W

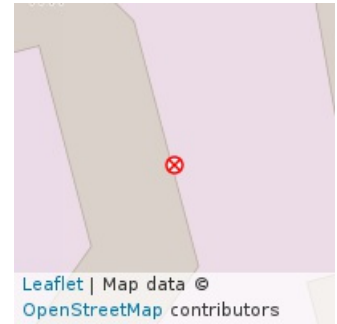

Číslo svítidla: 01
Typ svítidla: uliční výložníkové
Druh svítidla: Apogon
Výrobce:
Výkon svítidla: 70,0 W
Výška svítidla: 5,0 m
Stav svítidla: Nový (1)

Typ stožáru:

Uložení kabelu: Zemní

Výška stožáru:

Typ kabelu: NAVY 4 x 25

Stav stožáru:

Poznámka:



SVĚTELNÝ BOD Č. 15-0032

Obec: Pohořelice
Část obce: Pohořelice
**Rozvaděč -
větev:** Pohořelice - RVO - RVO15
Počet svítidel: 1
Celkový výkon: 70,0 W

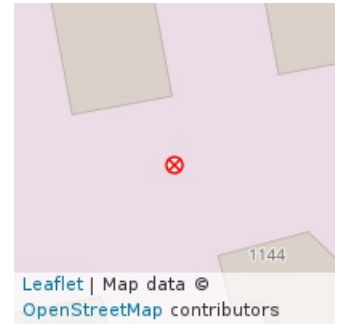

Číslo svítidla: 01
Typ svítidla: uliční
Druh svítidla: Apogon
Výrobce:
Výkon svítidla: 70,0 W
Výška svítidla: 5,3 m
Stav svítidla: Nový (1)

Typ stožáru: ocelový
Výška stožáru: 5,3 m
Stav stožáru: Nový (1)

Uložení kabelu: Zemní

Typ kabelu: NAVY 4 x 25

Poznámka:



SVĚTELNÝ BOD Č. 15-0033

Obec: Pohořelice
Část obce: Pohořelice
**Rozvaděč -
větev:** Pohořelice - RVO - RVO15
Počet svítidel: 1
Celkový výkon: 70,0 W

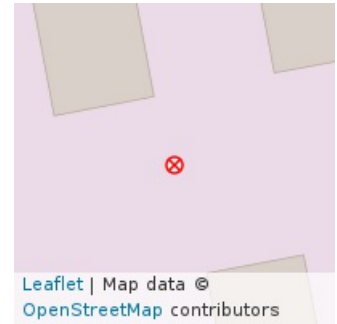

Číslo svítidla: 01
Typ svítidla: uliční
Druh svítidla: Apogon
Výrobce:
Výkon svítidla: 70,0 W
Výška svítidla: 5,3 m
Stav svítidla: Nový (1)

Typ stožáru: ocelový
Výška stožáru: 5,3 m
Stav stožáru: Nový (1)

Uložení kabelu: Zemní
Typ kabelu: NAVY 4 x 25

Poznámka:



SVĚTELNÝ BOD Č. 15-0034

Obec: Pohořelice
Část obce: Pohořelice
**Rozvaděč -
větev:** Pohořelice - RVO - RVO15
Počet svítidel: 1
Celkový výkon: 70,0 W

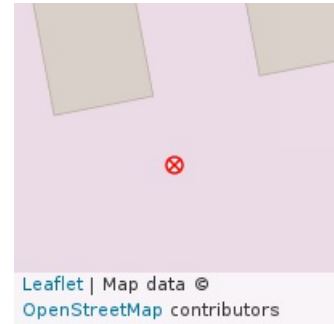

Číslo svítidla: 01
Typ svítidla: uliční
Druh svítidla: Apogon
Výrobce:
Výkon svítidla: 70,0 W
Výška svítidla: 5,3 m
Stav svítidla: Nový (1)

Typ stožáru: ocelový
Výška stožáru: 5,3 m
Stav stožáru: Nový (1)

Uložení kabelu: Zemní

Typ kabelu: NAVY 4 x 25

Poznámka:



SVĚTELNÝ BOD Č. 15-0035

Obec: Pohořelice
Část obce: Pohořelice
**Rozvaděč -
větev:** Pohořelice - RVO - RVO15
Počet svítidel: 1
Celkový výkon: 70,0 W

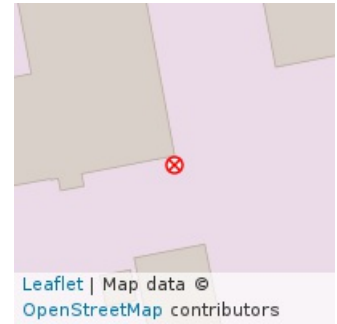

Číslo svítidla: 01
Typ svítidla: uliční
Druh svítidla: Apogon
Výrobce:
Výkon svítidla: 70,0 W
Výška svítidla: 5,3 m
Stav svítidla: Nový (1)

Typ stožáru: ocelový
Výška stožáru: 5,3 m
Stav stožáru: Nový (1)

Uložení kabelu: Zemní

Typ kabelu: NAVY 4 x 25

Poznámka:



SVĚTELNÝ BOD Č. 15-0036

Obec: Pohořelice
Část obce: Pohořelice
**Rozvaděč -
větev:** Pohořelice - RVO - RVO15
Počet svítidel: 1
Celkový výkon: 70,0 W



Číslo svítidla: 01
Typ svítidla: uliční výložníkové
Druh svítidla: Apogon
Výrobce:
Výkon svítidla: 70,0 W
Výška svítidla: 5,0 m
Stav svítidla: Nový (1)

Typ stožáru:

Uložení kabelu: Zemní

Výška stožáru:

Typ kabelu: NAVY 4 x 25

Stav stožáru:

Poznámka:



SVĚTELNÝ BOD Č. 15-0037

Obec: Pohořelice
Část obce: Pohořelice
**Rozvaděč -
větev:** Pohořelice - RVO - RVO15
Počet svítidel: 1
Celkový výkon: 70,0 W

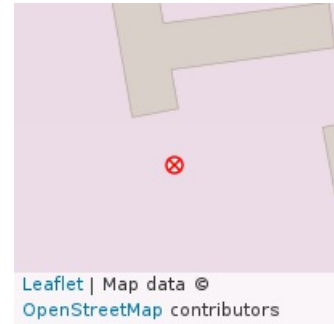

Číslo svítidla: 01
Typ svítidla: uliční
Druh svítidla: Apogon
Výrobce:
Výkon svítidla: 70,0 W
Výška svítidla: 8,3 m
Stav svítidla: Nový (1)

Typ stožáru: ocelový

Uložení kabelu: Zemní

Výška stožáru: 8,3 m

Typ kabelu: NAVY 4 x 25

Stav stožáru: Dobrý (2)

Poznámka:



SVĚTELNÝ BOD Č. 15-0038

Obec: Pohořelice
Část obce: Pohořelice
**Rozvaděč -
větev:** Pohořelice - RVO - RVO15
Počet svítidel: 1
Celkový výkon: 70,0 W

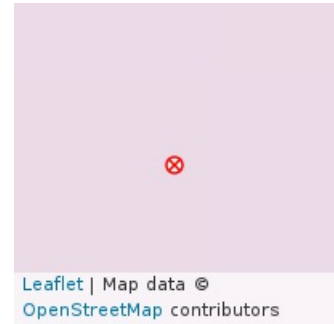

Číslo svítidla: 01
Typ svítidla: uliční
Druh svítidla: Apogon
Výrobce:
Výkon svítidla: 70,0 W
Výška svítidla: 8,3 m
Stav svítidla: Nový (1)

Typ stožáru: ocelový
Uložení kabelu: Zemní
Výška stožáru: 8,3 m
Typ kabelu: NAVY 4 x 25
Stav stožáru: Nový (1)

Poznámka:



SVĚTELNÝ BOD Č. 15-0039

Obec: Pohořelice
Část obce: Pohořelice
**Rozvaděč -
větev:** Pohořelice - RVO - RVO15
Počet svítidel: 1
Celkový výkon: 70,0 W

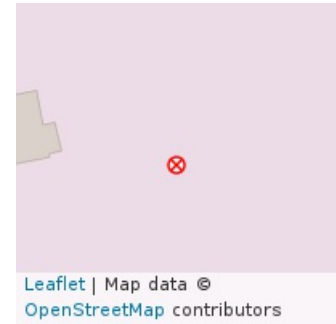

Číslo svítidla: 01
Typ svítidla: uliční výložníkové
Druh svítidla: Apogon
Výrobce:
Výkon svítidla: 70,0 W
Výška svítidla: 8,3 m
Stav svítidla: Nový (1)

Typ stožáru: ocelový
Výška stožáru: 8,3 m
Stav stožáru: Nový (1)

Uložení kabelu: Zemní

Typ kabelu: NAVY 4 x 25

Poznámka:



SVĚTELNÝ BOD Č. 15-0040

Obec: Pohořelice
Část obce: Pohořelice
**Rozvaděč -
větev:** Pohořelice - RVO - RVO15
Počet svítidel: 1
Celkový výkon: 70,0 W



Číslo svítidla: 01
Typ svítidla: uliční výložníkové
Druh svítidla: Apogon
Výrobce:
Výkon svítidla: 70,0 W
Výška svítidla: 8,3 m
Stav svítidla: Nový (1)

Typ stožáru: ocelový
Výška stožáru: 8,3 m
Stav stožáru: Nový (1)

Uložení kabelu: Zemní

Typ kabelu: NAVY 4 x 25

Poznámka:



SVĚTELNÝ BOD Č. 15-0041

Obec: Pohořelice
Část obce: Pohořelice
**Rozvaděč -
větev:** Pohořelice - RVO - RVO15
Počet svítidel: 2
Celkový výkon: 140,0 W

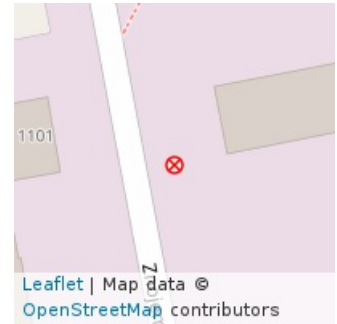

Číslo svítidla: 02
Typ svítidla: uliční výložníkové
Druh svítidla: Apogon
Výrobce:
Výkon svítidla: 70,0 W
Výška svítidla: 8,3 m
Stav svítidla: Nový (1)

Číslo svítidla: 01
Typ svítidla: uliční výložníkové
Druh svítidla: Apogon
Výrobce:
Výkon svítidla: 70,0 W
Výška svítidla: 8,3 m
Stav svítidla: Nový (1)

Typ stožáru: ocelový
Výška stožáru: 8,3 m
Stav stožáru: Nový (1)

Uložení kabelu: Zemní

Typ kabelu: NAVY 4 x 25

Poznámka:



SVĚTELNÝ BOD Č. 15-0042

Obec: Pohořelice
Část obce: Pohořelice
**Rozvaděč -
větev:** Pohořelice - RVO - RVO15
Počet svítidel: 1
Celkový výkon: 70,0 W

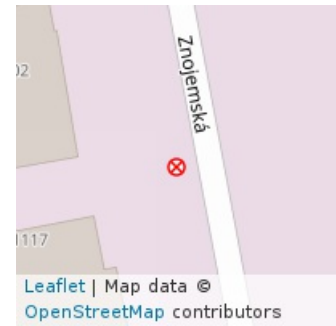

Číslo svítidla: 01
Typ svítidla: uliční
Druh svítidla: Apogon
Výrobce:
Výkon svítidla: 70,0 W
Výška svítidla: 6,6 m
Stav svítidla: Nový (1)

Typ stožáru: ocelový
Výška stožáru: 6,6 m
Stav stožáru: Nový (1)

Uložení kabelu: Zemní

Typ kabelu: NAVY 4 x 25

Poznámka:



SVĚTELNÝ BOD Č. 15-0043

Obec: Pohořelice
Část obce: Pohořelice
**Rozvaděč -
větev:** Pohořelice - RVO - RVO15
Počet svítidel: 1
Celkový výkon: 70,0 W

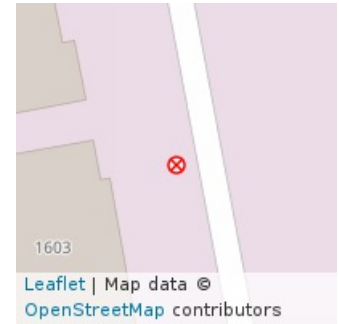

Číslo svítidla: 01
Typ svítidla: uliční
Druh svítidla: Apogon
Výrobce:
Výkon svítidla: 70,0 W
Výška svítidla: 6,6 m
Stav svítidla: Nový (1)

Typ stožáru: ocelový
Výška stožáru: 6,6 m
Stav stožáru: Nový (1)

Uložení kabelu: Zemní

Typ kabelu: NAVY 4 x 25

Poznámka:



SVĚTELNÝ BOD Č. 15-0044

Obec: Pohořelice
Část obce: Pohořelice
**Rozvaděč -
větev:** Pohořelice - RVO - RVO15
Počet svítidel: 1
Celkový výkon: 70,0 W



Číslo svítidla: 01
Typ svítidla: uliční
Druh svítidla: Apogon
Výrobce:
Výkon svítidla: 70,0 W
Výška svítidla: 6,5 m
Stav svítidla: Nový (1)

Typ stožáru: ocelový
Výška stožáru: 6,5 m
Stav stožáru: Nový (1)

Uložení kabelu: Zemní

Typ kabelu: NAVY 4 x 25

Poznámka:



SVĚTELNÝ BOD Č. 15-0045

Obec: Pohořelice
Část obce: Pohořelice
**Rozvaděč -
větev:** Pohořelice - RVO - RVO15
Počet svítidel: 2
Celkový výkon: 140,0 W



Číslo svítidla: 02
Typ svítidla: uliční
Druh svítidla: Apogon
Výrobce:
Výkon svítidla: 70,0 W
Výška svítidla: 8,3 m
Stav svítidla: Nový (1)

Číslo svítidla: 01
Typ svítidla: uliční výložníkové
Druh svítidla: Apogon
Výrobce:
Výkon svítidla: 70,0 W
Výška svítidla: 8,3 m
Stav svítidla: Nový (1)

Typ stožáru: ocelový
Výška stožáru: 8,3 m
Stav stožáru: Nový (1)

Uložení kabelu: Zemní

Typ kabelu: NAVY 4 x 25

Poznámka:



SVĚTELNÝ BOD Č. 15-0046

Obec: Pohořelice
Část obce: Pohořelice
**Rozvaděč -
větev:** Pohořelice - RVO - RVO15
Počet svítidel: 1
Celkový výkon: 70,0 W



Číslo svítidla: 01
Typ svítidla: uliční
Druh svítidla: Apogon
Výrobce:
Výkon svítidla: 70,0 W
Výška svítidla: 5,3 m
Stav svítidla: Nový (1)

Typ stožáru: ocelový
Výška stožáru: 5,3 m
Stav stožáru: Nový (1)

Uložení kabelu: Zemní

Typ kabelu: NAVY 4 x 25

Poznámka:



SVĚTELNÝ BOD Č. 15-0047

Obec: Pohořelice
Část obce: Pohořelice
**Rozvaděč -
větev:** Pohořelice - RVO - RVO15
Počet svítidel: 1
Celkový výkon: 70,0 W

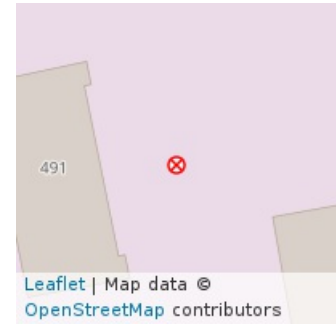

Číslo svítidla: 01
Typ svítidla: uliční
Druh svítidla: Apogon
Výrobce:
Výkon svítidla: 70,0 W
Výška svítidla: 5,3 m
Stav svítidla: Nový (1)

Typ stožáru: ocelový
Výška stožáru: 5,3 m
Stav stožáru: Nový (1)

Uložení kabelu: Zemní

Typ kabelu: NAVY 4 x 25

Poznámka:



ATOMICON s. r. o. Stupkova 952/18, Olomouc 779 00



SVĚTELNÝ BOD Č. 15-0048

Obec: Pohořelice
Část obce: Pohořelice
**Rozvaděč -
větev:** Pohořelice - RVO - RVO15
Počet svítidel: 1
Celkový výkon: 70,0 W

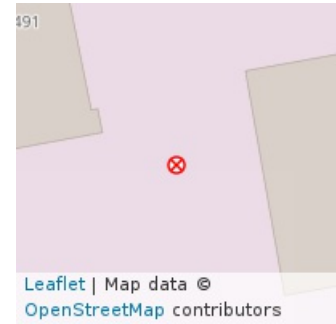

Číslo svítidla: 01
Typ svítidla: uliční
Druh svítidla: Apogon
Výrobce:
Výkon svítidla: 70,0 W
Výška svítidla: 6,6 m
Stav svítidla: Nový (1)

Typ stožáru: ocelový
Výška stožáru: 6,6 m
Stav stožáru: Nový (1)

Uložení kabelu: Zemní

Typ kabelu: NAVY 4 x 25

Poznámka:



SVĚTELNÝ BOD Č. 15-0049

Obec: Pohořelice
Část obce: Pohořelice
**Rozvaděč -
větev:** Pohořelice - RVO - RVO15
Počet svítidel: 1
Celkový výkon: 70,0 W

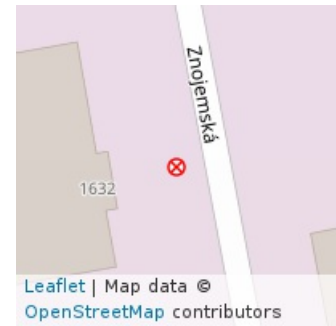

Číslo svítidla: 01
Typ svítidla: uliční
Druh svítidla: Apogon
Výrobce:
Výkon svítidla: 70,0 W
Výška svítidla: 6,6 m
Stav svítidla: Nový (1)

Typ stožáru: ocelový
Výška stožáru: 6,6 m
Stav stožáru: Nový (1)

Uložení kabelu: Zemní

Typ kabelu: NAVY 4 x 25

Poznámka:



SVĚTELNÝ BOD Č. 15-0050

Obec: Pohořelice
Část obce: Pohořelice
**Rozvaděč -
větev:** Pohořelice - RVO - RVO15
Počet svítidel: 1
Celkový výkon: 70,0 W

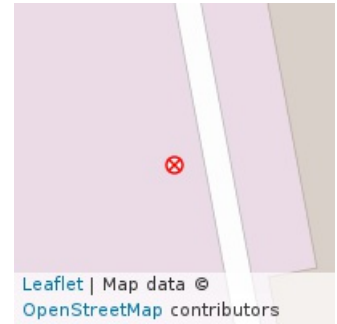

Číslo svítidla: 01
Typ svítidla: uliční
Druh svítidla: Apogon
Výrobce:
Výkon svítidla: 70,0 W
Výška svítidla: 6,6 m
Stav svítidla: Nový (1)

Typ stožáru: ocelový
Výška stožáru: 6,6 m
Stav stožáru: Nový (1)

Uložení kabelu: Zemní

Typ kabelu: NAVY 4 x 25

Poznámka:



SVĚTELNÝ BOD Č. 15-0051

Obec: Pohořelice
Část obce: Pohořelice
**Rozvaděč -
větev:** Pohořelice - RVO - RVO15
Počet svítidel: 1
Celkový výkon: 70,0 W

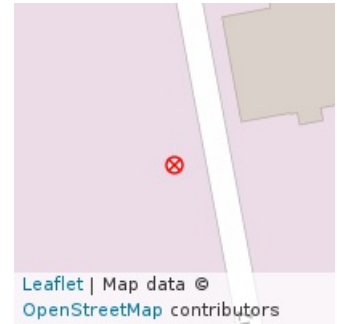

Číslo svítidla: 01
Typ svítidla: uliční výložníkové
Druh svítidla: Apogon
Výrobce:
Výkon svítidla: 70,0 W
Výška svítidla: 8,4 m
Stav svítidla: Nový (1)

Typ stožáru: ocelový
Výška stožáru: 8,4 m
Stav stožáru: Nový (1)

Uložení kabelu: Zemní
Typ kabelu: NAVY 4 x 25

Poznámka:



SVĚTELNÝ BOD Č. 16-0001

Obec: Pohořelice
Část obce: Pohořelice
**Rozvaděč -
větev:** Pohořelice - RVO - RVO16
Počet svítidel: 1
Celkový výkon: 20,0 W

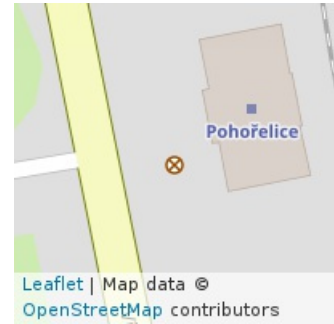

Číslo svítidla: 01
Typ svítidla: uliční
Druh svítidla: Greenline LED
Výrobce: HONOR
Výkon svítidla: 20,0 W
Výška svítidla: 5,0 m
Stav svítidla: Nový (1)



Typ stožáru: ocelový bezpaticový
Výška stožáru: 5,0 m
Stav stožáru: Nový (1)

Uložení kabelu: Zemní

Typ kabelu: CYKY 4 x 16

Poznámka:



SVĚTELNÝ BOD Č. 16-0002

Obec: Pohořelice
Část obce: Pohořelice
**Rozvaděč -
větev:** Pohořelice - RVO - RVO16
Počet svítidel: 1
Celkový výkon: 20,0 W



Číslo svítidla: 01
Typ svítidla: uliční
Druh svítidla: Greenline LED
Výrobce: HONOR
Výkon svítidla: 20,0 W
Výška svítidla: 5,0 m
Stav svítidla: Nový (1)

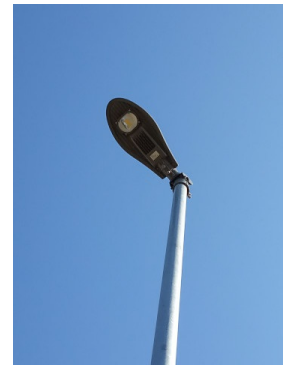

Typ stožáru: ocelový bezpaticový
Výška stožáru: 5,0 m
Stav stožáru: Nový (1)

Uložení kabelu: Zemní

Typ kabelu: CYKY 4 x 16

Poznámka:



SVĚTELNÝ BOD Č. 16-0003

Obec: Pohořelice
Část obce: Pohořelice
**Rozvaděč -
větev:** Pohořelice - RVO - RVO16
Počet svítidel: 1
Celkový výkon: 20,0 W



Číslo svítidla: 01
Typ svítidla: uliční
Druh svítidla: Greenline LED
Výrobce: HONOR
Výkon svítidla: 20,0 W
Výška svítidla: 5,0 m
Stav svítidla: Nový (1)



Typ stožáru: ocelový bezpaticový
Výška stožáru: 5,0 m
Stav stožáru: Nový (1)

Uložení kabelu: Zemní
Typ kabelu: CYKY 4 x 16

Poznámka:



SVĚTELNÝ BOD Č. 16-0004

Obec: Pohořelice
Část obce: Pohořelice
**Rozvaděč -
větev:** Pohořelice - RVO - RVO16
Počet svítidel: 1
Celkový výkon: 20,0 W



Číslo svítidla: 01
Typ svítidla: uliční
Druh svítidla: Greenline LED
Výrobce: HONOR
Výkon svítidla: 20,0 W
Výška svítidla: 5,0 m
Stav svítidla: Nový (1)

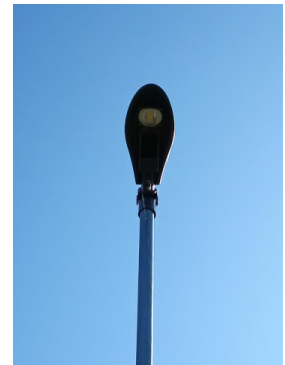

Typ stožáru: ocelový bezpaticový
Výška stožáru: 5,0 m
Stav stožáru: Nový (1)

Uložení kabelu: Zemní

Typ kabelu: CYKY 4 x 16

Poznámka:



SVĚTELNÝ BOD Č. 16-0005

Obec: Pohořelice
Část obce: Pohořelice
**Rozvaděč -
větev:** Pohořelice - RVO - RVO16
Počet svítidel: 1
Celkový výkon: 20,0 W



Číslo svítidla: 01
Typ svítidla: uliční
Druh svítidla: Greenline LED
Výrobce: HONOR
Výkon svítidla: 20,0 W
Výška svítidla: 5,0 m
Stav svítidla: Nový (1)

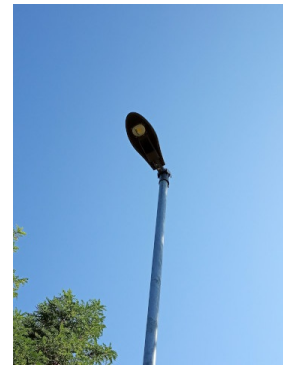

Typ stožáru: ocelový bezpaticový
Výška stožáru: 5,0 m
Stav stožáru: Nový (1)

Uložení kabelu: Zemní

Typ kabelu: CYKY 4 x 16

Poznámka:



SVĚTELNÝ BOD Č. 16-0006

Obec: Pohořelice
Část obce: Pohořelice
**Rozvaděč -
větev:** Pohořelice - RVO - RVO16
Počet svítidel: 1
Celkový výkon: 20,0 W

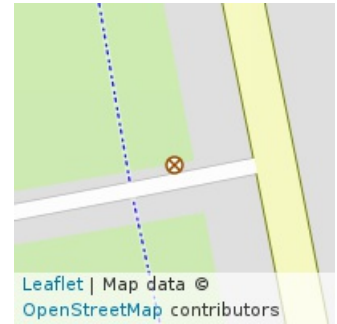

Číslo svítidla: 01
Typ svítidla: uliční
Druh svítidla: Greenline LED
Výrobce: HONOR
Výkon svítidla: 20,0 W
Výška svítidla: 5,0 m
Stav svítidla: Nový (1)



Typ stožáru: ocelový bezpaticový
Výška stožáru: 5,0 m
Stav stožáru: Nový (1)

Uložení kabelu: Zemní

Typ kabelu: CYKY 4 x 16

Poznámka:



SVĚTELNÝ BOD Č. 16-0007

Obec: Pohořelice
Část obce: Pohořelice
**Rozvaděč -
větev:** Pohořelice - RVO - RVO16
Počet svítidel: 1
Celkový výkon: 20,0 W



Číslo svítidla: 01
Typ svítidla: uliční
Druh svítidla: Greenline LED
Výrobce: HONOR
Výkon svítidla: 20,0 W
Výška svítidla: 5,0 m
Stav svítidla: Nový (1)



Typ stožáru: ocelový bezpaticový
Výška stožáru: 5,0 m
Stav stožáru: Nový (1)

Uložení kabelu: Zemní

Typ kabelu: CYKY 4 x 16

Poznámka:



SVĚTELNÝ BOD Č. 16-0008

Obec: Pohořelice
Část obce: Pohořelice
**Rozvaděč -
větev:** Pohořelice - RVO - RVO16
Počet svítidel: 1
Celkový výkon: 20,0 W



Číslo svítidla: 01
Typ svítidla: uliční
Druh svítidla: Greenline LED
Výrobce: HONOR
Výkon svítidla: 20,0 W
Výška svítidla: 5,0 m
Stav svítidla: Nový (1)

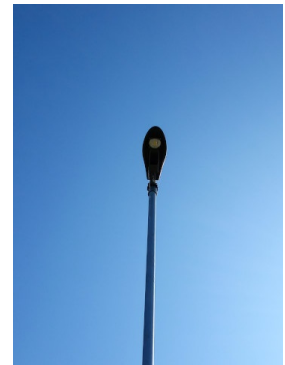

Typ stožáru: ocelový bezpaticový
Výška stožáru: 5,0 m
Stav stožáru: Nový (1)

Uložení kabelu: Zemní

Typ kabelu: CYKY 4 x 16

Poznámka:



SVĚTELNÝ BOD Č. 16-0009

Obec: Pohořelice
Část obce: Pohořelice
**Rozvaděč -
větev:** Pohořelice - RVO - RVO16
Počet svítidel: 1
Celkový výkon: 20,0 W



Číslo svítidla: 01
Typ svítidla: uliční
Druh svítidla: Greenline LED
Výrobce: HONOR
Výkon svítidla: 20,0 W
Výška svítidla: 5,0 m
Stav svítidla: Nový (1)



Typ stožáru: ocelový bezpaticový
Výška stožáru: 5,0 m
Stav stožáru: Nový (1)

Uložení kabelu: Zemní

Typ kabelu: CYKY 4 x 16

Poznámka:



SVĚTELNÝ BOD Č. 16-0010

Obec: Pohořelice
Část obce: Pohořelice
**Rozvaděč -
větev:** Pohořelice - RVO - RVO16
Počet svítidel: 1
Celkový výkon: 20,0 W

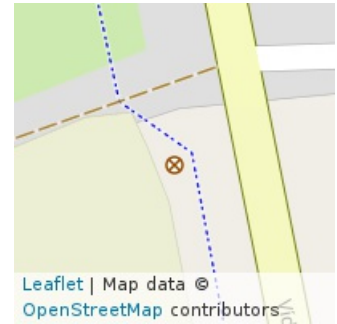

Číslo svítidla: 01
Typ svítidla: uliční
Druh svítidla: Greenline LED
Výrobce: HONOR
Výkon svítidla: 20,0 W
Výška svítidla: 5,0 m
Stav svítidla: Nový (1)



Typ stožáru: ocelový bezpaticový
Výška stožáru: 5,0 m
Stav stožáru: Nový (1)

Uložení kabelu: Zemní

Typ kabelu: CYKY 4 x 16

Poznámka:



SVĚTELNÝ BOD Č. 16-0011

Obec: Pohořelice
Část obce: Pohořelice
**Rozvaděč -
větev:** Pohořelice - RVO - RVO16
Počet svítidel: 1
Celkový výkon: 20,0 W

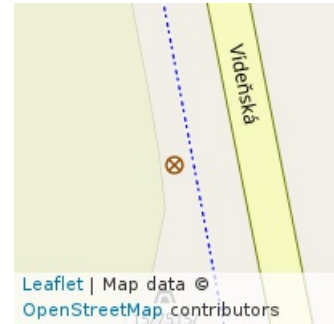

Číslo svítidla: 01
Typ svítidla: uliční
Druh svítidla: Greenline LED
Výrobce: HONOR
Výkon svítidla: 20,0 W
Výška svítidla: 5,0 m
Stav svítidla: Nový (1)



Typ stožáru: ocelový bezpaticový
Výška stožáru: 5,0 m
Stav stožáru: Nový (1)

Uložení kabelu: Zemní

Typ kabelu: CYKY 4 x 16

Poznámka:



SVĚTELNÝ BOD Č. 16-0012

Obec: Pohořelice
Část obce: Pohořelice
**Rozvaděč -
větev:** Pohořelice - RVO - RVO16
Počet svítidel: 1
Celkový výkon: 20,0 W

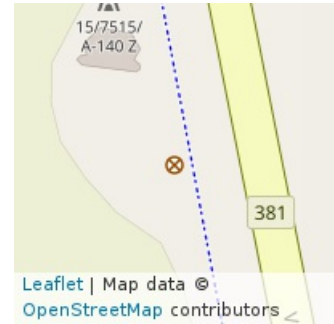

Číslo svítidla: 01
Typ svítidla: uliční
Druh svítidla: Greenline LED
Výrobce: HONOR
Výkon svítidla: 20,0 W
Výška svítidla: 5,0 m
Stav svítidla: Nový (1)



Typ stožáru: ocelový bezpaticový
Výška stožáru: 5,0 m
Stav stožáru: Nový (1)

Uložení kabelu: Zemní

Typ kabelu: CYKY 4 x 16

Poznámka:



SVĚTELNÝ BOD Č. 16-0013

Obec: Pohořelice
Část obce: Pohořelice
**Rozvaděč -
větev:** Pohořelice - RVO - RVO16
Počet svítidel: 1
Celkový výkon: 20,0 W



Číslo svítidla: 01
Typ svítidla: uliční
Druh svítidla: Greenline LED
Výrobce: HONOR
Výkon svítidla: 20,0 W
Výška svítidla: 5,0 m
Stav svítidla: Nový (1)



Typ stožáru: ocelový bezpaticový
Výška stožáru: 5,0 m
Stav stožáru: Nový (1)

Uložení kabelu: Zemní

Typ kabelu: CYKY 4 x 16

Poznámka:



SVĚTELNÝ BOD Č. 16-0014

Obec: Pohořelice
Část obce: Pohořelice
**Rozvaděč -
větev:** Pohořelice - RVO - RVO16
Počet svítidel: 1
Celkový výkon: 50,0 W

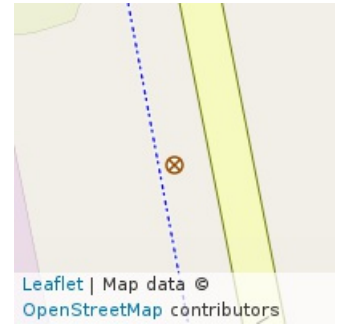

Číslo svítidla: 01
Typ svítidla: uliční výložníkové
Druh svítidla: Greenline LED
Výrobce: HONOR
Výkon svítidla: 50,0 W
Výška svítidla: 6,0 m
Stav svítidla: Nový (1)



Typ stožáru: ocelový bezpaticový
Výška stožáru: 6,0 m
Stav stožáru: Nový (1)

Uložení kabelu: Zemní

Typ kabelu: CYKY 4 x 16

Poznámka:



SVĚTELNÝ BOD Č. 16-0015

Obec: Pohořelice
Část obce: Pohořelice
**Rozvaděč -
větev:** Pohořelice - RVO - RVO16
Počet svítidel: 1
Celkový výkon: 50,0 W

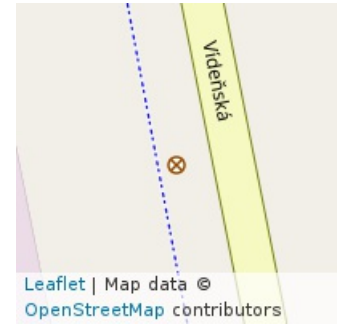

Číslo svítidla: 01
Typ svítidla: uliční výložníkové
Druh svítidla: Greenline LED
Výrobce: HONOR
Výkon svítidla: 50,0 W
Výška svítidla: 6,0 m
Stav svítidla: Nový (1)

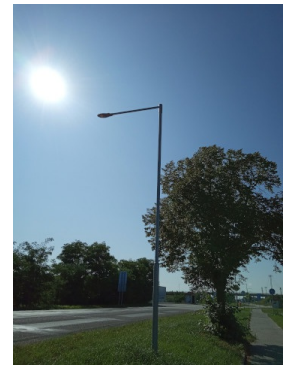

Typ stožáru: ocelový bezpaticový
Výška stožáru: 6,0 m
Stav stožáru: Nový (1)

Uložení kabelu: Zemní

Typ kabelu: CYKY 4 x 16

Poznámka:



SVĚTELNÝ BOD Č. 16-0016

Obec: Pohořelice
Část obce: Pohořelice
**Rozvaděč -
větev:** Pohořelice - RVO - RVO16
Počet svítidel: 1
Celkový výkon: 50,0 W

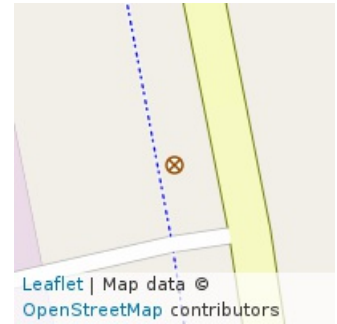

Číslo svítidla: 01
Typ svítidla: uliční výložníkové
Druh svítidla: Greenline LED
Výrobce: HONOR
Výkon svítidla: 50,0 W
Výška svítidla: 6,0 m
Stav svítidla: Nový (1)

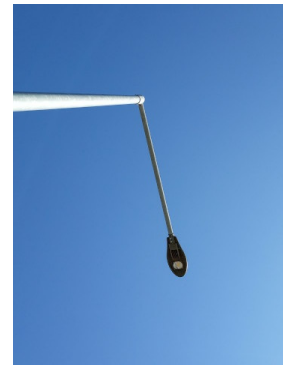

Typ stožáru: ocelový bezpaticový
Výška stožáru: 6,0 m
Stav stožáru: Nový (1)

Uložení kabelu: Zemní

Typ kabelu: CYKY 4 x 16

Poznámka:



SVĚTELNÝ BOD Č. 16-0017

Obec: Pohořelice
Část obce: Pohořelice
**Rozvaděč -
větev:** Pohořelice - RVO - RVO16
Počet svítidel: 1
Celkový výkon: 50,0 W

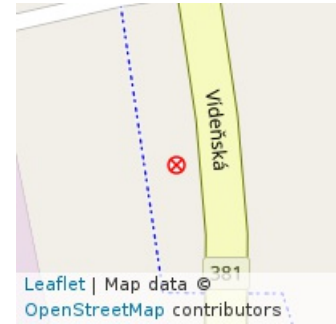

Číslo svítidla: 01
Typ svítidla: uliční výložníkové
Druh svítidla: Greenline LED
Výrobce: HONOR
Výkon svítidla: 50,0 W
Výška svítidla: 6,0 m
Stav svítidla: Nový (1)

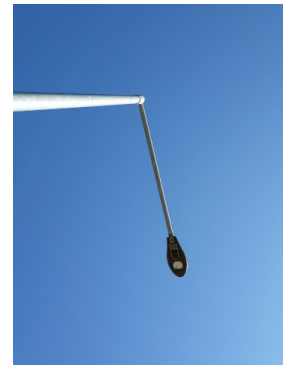

Typ stožáru: ocelový bezpaticový
Výška stožáru: 6,0 m
Stav stožáru: Nový (1)

Uložení kabelu: Zemní

Typ kabelu: CYKY 4 x 16

Poznámka:



SVĚTELNÝ BOD Č. 16-0018

Obec: Pohořelice
Část obce: Pohořelice
**Rozvaděč -
větev:** Pohořelice - RVO - RVO16
Počet svítidel: 2
Celkový výkon: 100,0 W



Číslo svítidla: 02
Typ svítidla: uliční výložníkové
Druh svítidla: Greenline LED
Výrobce: HONOR
Výkon svítidla: 50,0 W
Výška svítidla: 6,0 m
Stav svítidla: Nový (1)

Číslo svítidla: 01
Typ svítidla: uliční výložníkové
Druh svítidla: Greenline LED
Výrobce: HONOR
Výkon svítidla: 50,0 W
Výška svítidla: 6,0 m
Stav svítidla: Nový (1)

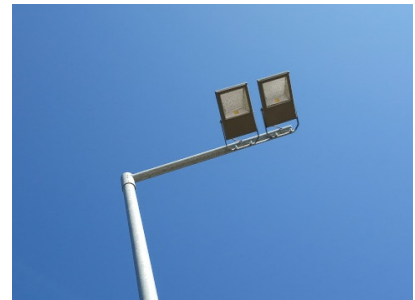

Typ stožáru: ocelový bezpaticový
Výška stožáru: 6,0 m
Stav stožáru: Nový (1)

Uložení kabelu: Zemní

Typ kabelu: CYKY 4 x 16

Poznámka:



SVĚTELNÝ BOD Č. 16-0019

Obec: Pohořelice
Část obce: Pohořelice
**Rozvaděč -
větev:** Pohořelice - RVO - RVO16
Počet svítidel: 2
Celkový výkon: 100,0 W

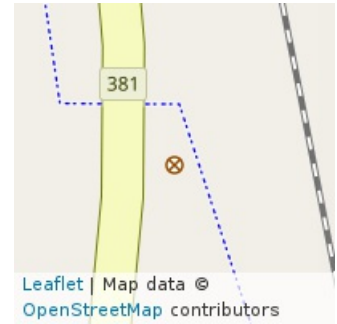

Číslo svítidla: 02
Typ svítidla: uliční výložníkové
Druh svítidla: Greenline LED
Výrobce: HONOR
Výkon svítidla: 50,0 W
Výška svítidla: 6,0 m
Stav svítidla: Nový (1)

Číslo svítidla: 01
Typ svítidla: uliční výložníkové
Druh svítidla: Greenline LED
Výrobce: HONOR
Výkon svítidla: 50,0 W
Výška svítidla: 6,0 m
Stav svítidla: Nový (1)

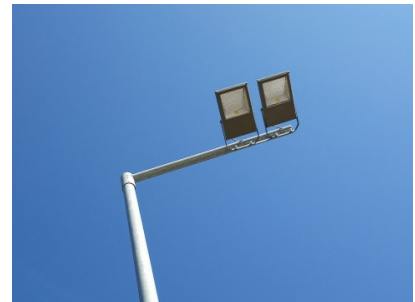

Typ stožáru: ocelový bezpaticový
Výška stožáru: 6,0 m
Stav stožáru: Nový (1)

Uložení kabelu: Zemní
Typ kabelu: CYKY 4 x 16

Poznámka:



SVĚTELNÝ BOD Č. 16-0020

Obec: Pohořelice
Část obce: Pohořelice
**Rozvaděč -
větev:** Pohořelice - RVO - RVO16
Počet svítidel: 1
Celkový výkon: 50,0 W



Číslo svítidla: 01
Typ svítidla: uliční výložníkové
Druh svítidla: Greenline LED
Výrobce: HONOR
Výkon svítidla: 50,0 W
Výška svítidla: 6,0 m
Stav svítidla: Nový (1)



Typ stožáru: ocelový bezpaticový
Výška stožáru: 6,0 m
Stav stožáru: Nový (1)

Uložení kabelu: Zemní
Typ kabelu: CYKY 4 x 16

Poznámka:



SVĚTELNÝ BOD Č. 16-0021

Obec: Pohořelice
Část obce: Pohořelice
**Rozvaděč -
větev:** Pohořelice - RVO - RVO16
Počet svítidel: 1
Celkový výkon: 50,0 W

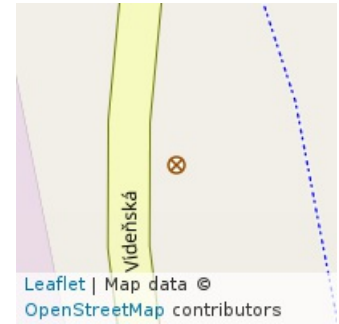

Číslo svítidla: 01
Typ svítidla: uliční výložníkové
Druh svítidla: Greenline LED
Výrobce: HONOR
Výkon svítidla: 50,0 W
Výška svítidla: 6,0 m
Stav svítidla: Nový (1)



Typ stožáru: ocelový bezpaticový
Výška stožáru: 6,0 m
Stav stožáru: Nový (1)

Uložení kabelu: Zemní
Typ kabelu: CYKY 4 x 16

Poznámka:



SVĚTELNÝ BOD Č. 16-0022

Obec: Pohořelice
Část obce: Pohořelice
**Rozvaděč -
větev:** Pohořelice - RVO - RVO16
Počet svítidel: 1
Celkový výkon: 50,0 W

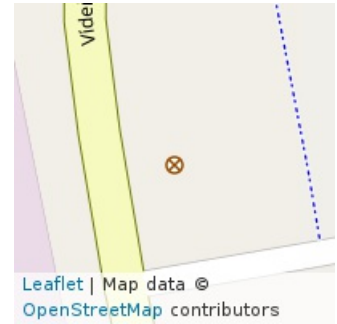

Číslo svítidla: 01
Typ svítidla: uliční výložníkové
Druh svítidla: Greenline LED
Výrobce: HONOR
Výkon svítidla: 50,0 W
Výška svítidla: 6,0 m
Stav svítidla: Nový (1)



Typ stožáru: ocelový bezpaticový
Výška stožáru: 6,0 m
Stav stožáru: Nový (1)

Uložení kabelu: Zemní
Typ kabelu: CYKY 4 x 16

Poznámka:



SVĚTELNÝ BOD Č. 16-0023

Obec: Pohořelice
Část obce: Pohořelice
**Rozvaděč -
větev:** Pohořelice - RVO - RVO16
Počet svítidel: 1
Celkový výkon: 20,0 W



Číslo svítidla: 01
Typ svítidla: uliční
Druh svítidla: Greenline LED
Výrobce: HONOR
Výkon svítidla: 20,0 W
Výška svítidla: 5,0 m
Stav svítidla: Nový (1)



Typ stožáru: ocelový bezpaticový
Výška stožáru: 5,0 m
Stav stožáru: Nový (1)

Uložení kabelu: Zemní

Typ kabelu: CYKY 4 x 16

Poznámka:



SVĚTELNÝ BOD Č. 16-0024

Obec: Pohořelice
Část obce: Pohořelice
**Rozvaděč -
větev:** Pohořelice - RVO - RVO16
Počet svítidel: 1
Celkový výkon: 20,0 W



Číslo svítidla: 01
Typ svítidla: uliční
Druh svítidla: Greenline LED
Výrobce: HONOR
Výkon svítidla: 20,0 W
Výška svítidla: 5,0 m
Stav svítidla: Nový (1)

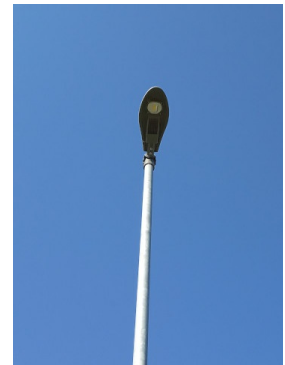

Typ stožáru: ocelový bezpaticový
Výška stožáru: 5,0 m
Stav stožáru: Nový (1)

Uložení kabelu: Zemní

Typ kabelu: CYKY 4 x 16

Poznámka:



SVĚTELNÝ BOD Č. 16-0025

Obec: Pohořelice
Část obce: Pohořelice
**Rozvaděč -
větev:** Pohořelice - RVO - RVO16
Počet svítidel: 1
Celkový výkon: 50,0 W

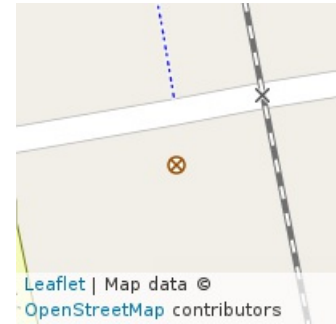

Číslo svítidla: 01
Typ svítidla: uliční výložníkové
Druh svítidla: Greenline LED
Výrobce: HONOR
Výkon svítidla: 50,0 W
Výška svítidla: 5,5 m
Stav svítidla: Nový (1)



Typ stožáru: ocelový bezpaticový
Výška stožáru: 5,5 m
Stav stožáru: Nový (1)

Uložení kabelu: Zemní
Typ kabelu: CYKY 4 x 16

Poznámka:



SVĚTELNÝ BOD Č. 16-0026

Obec: Pohořelice
Část obce: Pohořelice
**Rozvaděč -
větev:** Pohořelice - RVO - RVO16
Počet svítidel: 1
Celkový výkon: 50,0 W

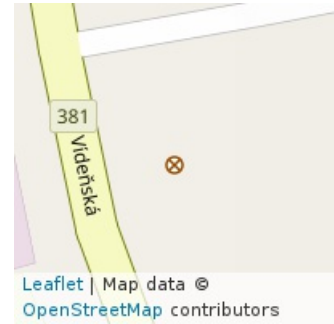

Číslo svítidla: 01
Typ svítidla: uliční výložníkové
Druh svítidla: Greenline LED
Výrobce: HONOR
Výkon svítidla: 50,0 W
Výška svítidla: 5,5 m
Stav svítidla: Nový (1)



Typ stožáru: ocelový bezpaticový
Výška stožáru: 5,5 m
Stav stožáru: Nový (1)

Uložení kabelu: Zemní
Typ kabelu: CYKY 4 x 16

Poznámka:



SVĚTELNÝ BOD Č. 16-0027

Obec: Pohořelice
Část obce: Pohořelice
**Rozvaděč -
větev:** Pohořelice - RVO - RVO16
Počet svítidel: 1
Celkový výkon: 50,0 W

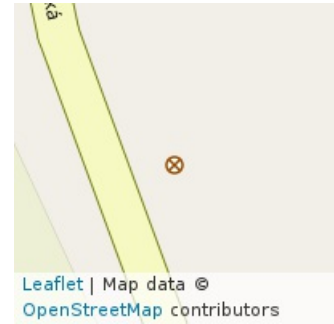

Číslo svítidla: 01
Typ svítidla: uliční výložníkové
Druh svítidla: Greenline LED
Výrobce: HONOR
Výkon svítidla: 50,0 W
Výška svítidla: 5,5 m
Stav svítidla: Nový (1)



Typ stožáru: ocelový bezpaticový
Výška stožáru: 5,5 m
Stav stožáru: Nový (1)

Uložení kabelu: Zemní
Typ kabelu: CYKY 4 x 16

Poznámka:



SVĚTELNÝ BOD Č. 16-0028

Obec: Pohořelice
Část obce: Pohořelice
**Rozvaděč -
větev:** Pohořelice - RVO - RVO16
Počet svítidel: 1
Celkový výkon: 50,0 W

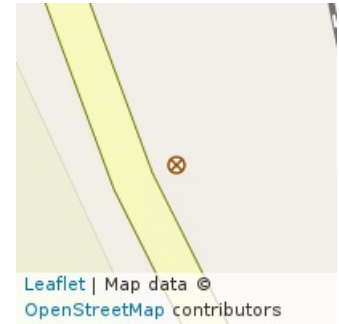

Číslo svítidla: 01
Typ svítidla: uliční výložníkové
Druh svítidla: Greenline LED
Výrobce: HONOR
Výkon svítidla: 50,0 W
Výška svítidla: 5,5 m
Stav svítidla: Nový (1)



Typ stožáru: ocelový bezpaticový
Výška stožáru: 5,5 m
Stav stožáru: Nový (1)

Uložení kabelu: Zemní
Typ kabelu: CYKY 4 x 16

Poznámka:



SVĚTELNÝ BOD Č. 16-0029

Obec: Pohořelice
Část obce: Pohořelice
**Rozvaděč -
větev:** Pohořelice - RVO - RVO16
Počet svítidel: 1
Celkový výkon: 50,0 W

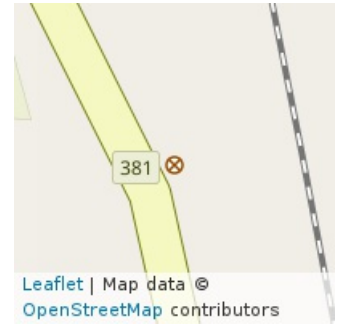

Číslo svítidla: 01
Typ svítidla: uliční výložníkové
Druh svítidla: Greenline LED
Výrobce: HONOR
Výkon svítidla: 50,0 W
Výška svítidla: 5,5 m
Stav svítidla: Nový (1)



Typ stožáru: ocelový bezpaticový
Výška stožáru: 5,5 m
Stav stožáru: Nový (1)

Uložení kabelu: Zemní
Typ kabelu: CYKY 4 x 16

Poznámka:



SVĚTELNÝ BOD Č. 17-0013

Obec: Pohořelice
Část obce: Pohořelice
**Rozvaděč -
větev:** Pohořelice - RVO - RVO17
Počet svítidel: 1
Celkový výkon: 95,0 W



Číslo svítidla: 01
Typ svítidla: uliční výložníkové
Druh svítidla: Luma
Výrobce: Philips
Výkon svítidla: 95,0 W
Výška svítidla: 6,0 m
Stav svítidla: Nový (1)

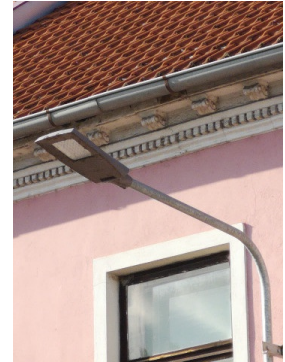

Typ stožáru:

Uložení kabelu: Zemní

Výška stožáru:

Typ kabelu: CYKY 4 x 16

Stav stožáru:

Poznámka:



SVĚTELNÝ BOD Č. 17-0014

Obec: Pohořelice
Část obce: Pohořelice
**Rozvaděč -
větev:** Pohořelice - RVO - RVO17
Počet svítidel: 1
Celkový výkon: 95,0 W

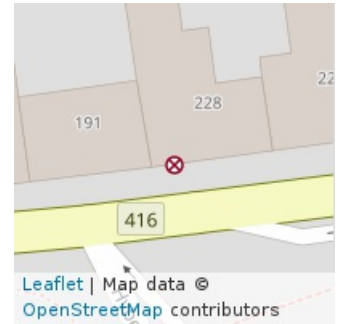

Číslo svítidla: 01
Typ svítidla: uliční výložníkové
Druh svítidla: Luma
Výrobce: Philips
Výkon svítidla: 95,0 W
Výška svítidla: 6,0 m
Stav svítidla: Nový (1)



Typ stožáru:

Uložení kabelu: Zemní

Výška stožáru:

Typ kabelu: CYKY 4 x 16

Stav stožáru:

Poznámka:



SVĚTELNÝ BOD Č. 17-0015

Obec: Pohořelice
Část obce: Pohořelice
**Rozvaděč -
větev:** Pohořelice - RVO - RVO17
Počet svítidel: 1
Celkový výkon: 95,0 W

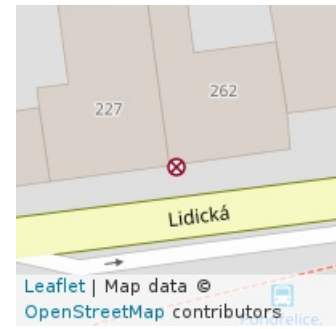

Číslo svítidla: 01
Typ svítidla: uliční výložníkové
Druh svítidla: Luma
Výrobce: Philips
Výkon svítidla: 95,0 W
Výška svítidla: 6,0 m
Stav svítidla: Nový (1)

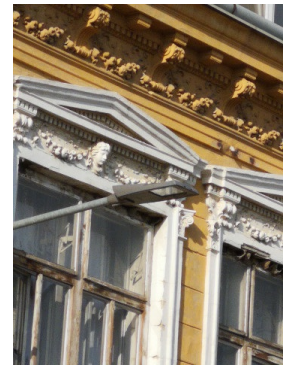

Typ stožáru:

Uložení kabelu: Zemní

Výška stožáru:

Typ kabelu: CYKY 4 x 16

Stav stožáru:

Poznámka:



SVĚTELNÝ BOD Č. 17-0016

Obec: Pohořelice
Část obce: Pohořelice
**Rozvaděč -
větev:** Pohořelice - RVO - RVO17
Počet svítidel: 1
Celkový výkon: 95,0 W

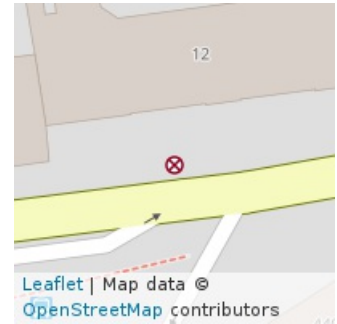

Číslo svítidla: 01
Typ svítidla: uliční výložníkové
Druh svítidla: Luma
Výrobce: Philips
Výkon svítidla: 95,0 W
Výška svítidla: 9,5 m
Stav svítidla: Nový (1)

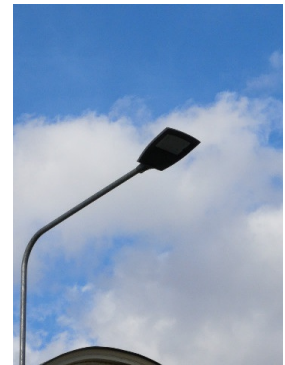

Typ stožáru: ocelový
Výška stožáru: 9,0 m
Stav stožáru: Nový (1)

Uložení kabelu: Zemní

Typ kabelu: CYKY 4 x 16

Poznámka:



SVĚTELNÝ BOD Č. 17-0017

Obec: Pohořelice
Část obce: Pohořelice
**Rozvaděč -
větev:** Pohořelice - RVO - RVO17
Počet svítidel: 1
Celkový výkon: 70,0 W

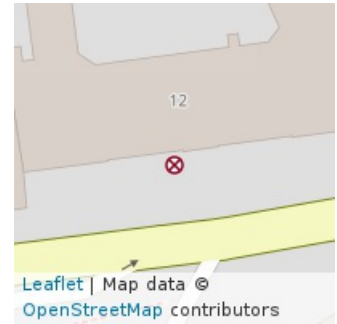

Číslo svítidla: 01
Typ svítidla: sadové
Druh svítidla: LA 96 Avenue
Výrobce: THORN
Výkon svítidla: 70,0 W
Výška svítidla: 5,0 m
Stav svítidla: Nový (1)



Typ stožáru: ocelový
Výška stožáru: 6,0 m
Stav stožáru: Nový (1)

Uložení kabelu: Zemní

Typ kabelu: CYKY 4 x 16

Poznámka:



SVĚTELNÝ BOD Č. 17-0018

Obec: Pohořelice
Část obce: Pohořelice
**Rozvaděč -
větev:** Pohořelice - RVO - RVO17
Počet svítidel: 1
Celkový výkon: 70,0 W

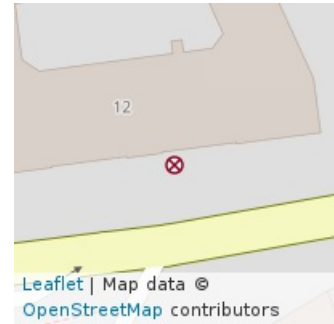

Číslo svítidla: 01
Typ svítidla: sadové
Druh svítidla: LA 96 Avenue
Výrobce: THORN
Výkon svítidla: 70,0 W
Výška svítidla: 5,0 m
Stav svítidla: Nový (1)



Typ stožáru: ocelový
Výška stožáru: 6,0 m
Stav stožáru: Nový (1)

Uložení kabelu: Zemní

Typ kabelu: CYKY 4 x 16

Poznámka:



SVĚTELNÝ BOD Č. 17-0019

Obec: Pohořelice
Část obce: Pohořelice
**Rozvaděč -
větev:** Pohořelice - RVO - RVO17
Počet svítidel: 1
Celkový výkon: 120,0 W

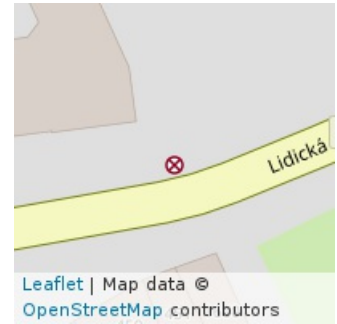

Číslo svítidla: 01
Typ svítidla: uliční výložníkové
Druh svítidla: Luma
Výrobce: Philips
Výkon svítidla: 120,0 W
Výška svítidla: 5,0 m
Stav svítidla: Nový (1)



Typ stožáru: ocelový
Výška stožáru: 5,0 m
Stav stožáru: Dobrý (2)

Uložení kabelu: Zemní

Typ kabelu: CYKY 4 x 16

Poznámka:



SVĚTELNÝ BOD Č. 17-0263

Obec: Pohořelice
Část obce: Pohořelice
**Rozvaděč -
větev:** Pohořelice - RVO - RVO17
Počet svítidel: 1
Celkový výkon: 250,0 W

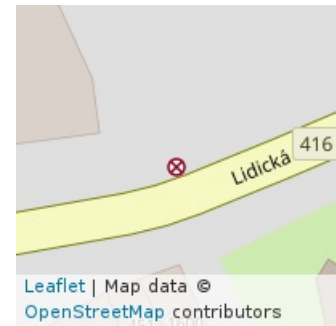

Číslo svítidla: 01
Typ svítidla: uliční výložníkové
Druh svítidla: 4442315
Výrobce: Elektrosvit
Výkon svítidla: 250,0 W
Výška svítidla: 9,0 m
Stav svítidla: Vyhovující (3)

Typ stožáru: ocelový

Uložení kabelu: Zemní

Výška stožáru: 9,0 m

Typ kabelu:

Stav stožáru: Vyhovující (3)

Poznámka:



SVĚTELNÝ BOD Č. 17-0423

Obec: Pohořelice
Část obce: Pohořelice
**Rozvaděč -
větev:** Pohořelice - RVO - RVO17
Počet svítidel: 1
Celkový výkon: 70,0 W

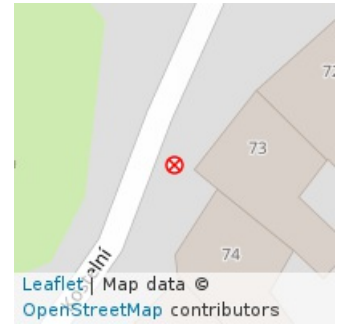

Číslo svítidla: 01
Typ svítidla: parkové
Druh svítidla:
Výrobce: Elektrim
Výkon svítidla: 70,0 W
Výška svítidla: 5,0 m
Stav svítidla: Vyhovující (3)

Typ stožáru: ocelový
Výška stožáru: 5,0 m
Stav stožáru: Dobrý (2)

Uložení kabelu: Zemní

Typ kabelu:

Poznámka:



SVĚTELNÝ BOD Č. 17-0424

Obec: Pohořelice
Část obce: Pohořelice
**Rozvaděč -
větev:** Pohořelice - RVO - RVO17
Počet svítidel: 1
Celkový výkon: 70,0 W

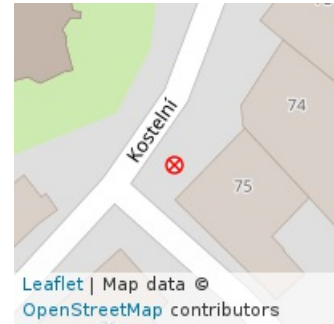

Číslo svítidla: 01
Typ svítidla: parkové
Druh svítidla:
Výrobce: Elektrim
Výkon svítidla: 70,0 W
Výška svítidla: 5,0 m
Stav svítidla: Vyhovující (3)

Typ stožáru: ocelový
Výška stožáru: 5,0 m
Stav stožáru: Vyhovující (3)

Uložení kabelu: Zemní

Typ kabelu:

Poznámka:



SVĚTELNÝ BOD Č. 17-0425

Obec: Pohořelice
Část obce: Pohořelice
**Rozvaděč -
větev:** Pohořelice - RVO - RVO17
Počet svítidel: 1
Celkový výkon: 70,0 W

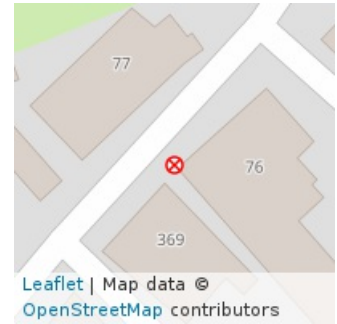

Číslo svítidla: 01
Typ svítidla: parkové
Druh svítidla:
Výrobce: Elektrim
Výkon svítidla: 70,0 W
Výška svítidla: 5,0 m
Stav svítidla: Vyhovující (3)

Typ stožáru: ocelový
Výška stožáru: 5,0 m
Stav stožáru: Vyhovující (3)

Uložení kabelu: Zemní

Typ kabelu:

Poznámka:



SVĚTELNÝ BOD Č. 17-0426

Obec: Pohořelice
Část obce: Pohořelice
**Rozvaděč -
větev:** Pohořelice - RVO - RVO17
Počet svítidel: 1
Celkový výkon: 70,0 W

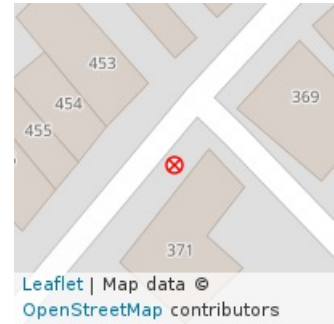

Číslo svítidla: 01
Typ svítidla: parkové
Druh svítidla:
Výrobce: Elektrim
Výkon svítidla: 70,0 W
Výška svítidla: 5,0 m
Stav svítidla: Vyhovující (3)

Typ stožáru: ocelový
Výška stožáru: 5,0 m
Stav stožáru: Dobrý (2)

Uložení kabelu: Zemní

Typ kabelu:

Poznámka:



SVĚTELNÝ BOD Č. 17-0427

Obec: Pohořelice
Část obce: Pohořelice
**Rozvaděč -
větev:** Pohořelice - RVO - RVO17
Počet svítidel: 1
Celkový výkon: 70,0 W



Číslo svítidla: 01
Typ svítidla: parkové
Druh svítidla:
Výrobce: Elektrim
Výkon svítidla: 70,0 W
Výška svítidla: 5,0 m
Stav svítidla: Vyhovující (3)

Typ stožáru: ocelový
Výška stožáru: 5,0 m
Stav stožáru: Dobrý (2)

Uložení kabelu: Zemní

Typ kabelu:

Poznámka:



ATOMICON s. r. o. Stupkova 952/18, Olomouc 779 00



SVĚTELNÝ BOD Č. 17-0428

Obec: Pohořelice
Část obce: Pohořelice
**Rozvaděč -
větev:** Pohořelice - RVO - RVO17
Počet svítidel: 1
Celkový výkon: 70,0 W

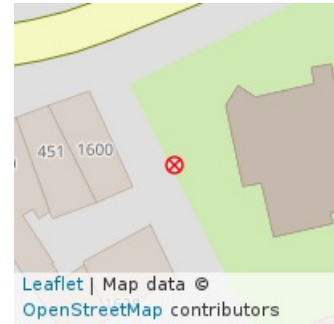

Číslo svítidla: 01
Typ svítidla: parkové
Druh svítidla:
Výrobce: Elektrim
Výkon svítidla: 70,0 W
Výška svítidla: 5,0 m
Stav svítidla: Vyhovující (3)

Typ stožáru: ocelový
Výška stožáru: 5,0 m
Stav stožáru: Dobrý (2)

Uložení kabelu: Zemní

Typ kabelu:

Poznámka:



SVĚTELNÝ BOD Č. 17-0429

Obec: Pohořelice
Část obce: Pohořelice
**Rozvaděč -
větev:** Pohořelice - RVO - RVO17
Počet svítidel: 1
Celkový výkon: 70,0 W

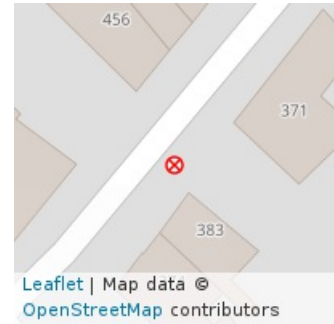

Číslo svítidla: 01
Typ svítidla: parkové
Druh svítidla:
Výrobce: Elektrim
Výkon svítidla: 70,0 W
Výška svítidla: 5,0 m
Stav svítidla: Vyhovující (3)

Typ stožáru: ocelový
Výška stožáru: 5,0 m
Stav stožáru: Dobrý (2)

Uložení kabelu: Zemní

Typ kabelu:

Poznámka:



SVĚTELNÝ BOD Č. 17-0430

Obec: Pohořelice
Část obce: Pohořelice
**Rozvaděč -
větev:** Pohořelice - RVO - RVO17
Počet svítidel: 1
Celkový výkon: 70,0 W

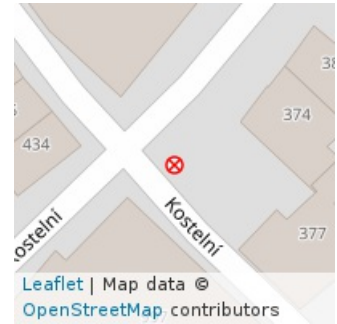

Číslo svítidla: 01
Typ svítidla: parkové
Druh svítidla:
Výrobce: Elektrim
Výkon svítidla: 70,0 W
Výška svítidla: 5,0 m
Stav svítidla: Vyhovující (3)

Typ stožáru: ocelový
Výška stožáru: 5,0 m
Stav stožáru: Dobrý (2)

Uložení kabelu: Zemní

Typ kabelu:

Poznámka:



SVĚTELNÝ BOD Č. 17-0431

Obec: Pohořelice
Část obce: Pohořelice
**Rozvaděč -
větev:** Pohořelice - RVO - RVO17
Počet svítidel: 1
Celkový výkon: 70,0 W

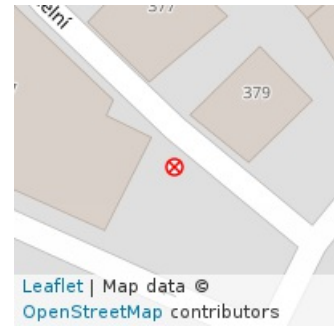

Číslo svítidla: 01
Typ svítidla: parkové
Druh svítidla:
Výrobce: Elektrim
Výkon svítidla: 70,0 W
Výška svítidla: 5,0 m
Stav svítidla: Vyhovující (3)

Typ stožáru: ocelový
Výška stožáru: 5,0 m
Stav stožáru: Dobrý (2)

Uložení kabelu: Zemní

Typ kabelu:

Poznámka:



SVĚTELNÝ BOD Č. 18-0001

Obec: Pohořelice
Část obce: Pohořelice
**Rozvaděč -
větev:** Pohořelice - RVO - RVO18
Počet svítidel: 1
Celkový výkon: 53,0 W



Číslo svítidla: 01
Typ svítidla: uliční výložníkové
Druh svítidla: Luma
Výrobce: Philips
Výkon svítidla: 53,0 W
Výška svítidla: 8,0 m
Stav svítidla: Nový (1)

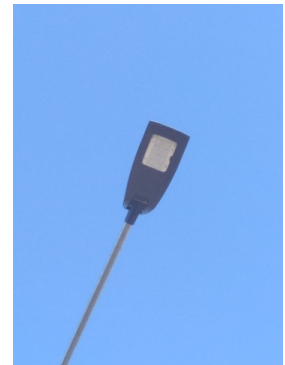

Typ stožáru: ocelový
Výška stožáru: 8,0 m
Stav stožáru: Dobrý (2)

Uložení kabelu: Zemní
Typ kabelu: CYKY 4 x 16

Poznámka:



SVĚTELNÝ BOD Č. 18-0002

Obec: Pohořelice
Část obce: Pohořelice
**Rozvaděč -
větev:** Pohořelice - RVO - RVO18
Počet svítidel: 1
Celkový výkon: 53,0 W

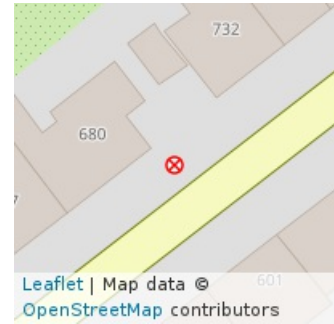

Číslo svítidla: 01
Typ svítidla: uliční výložníkové
Druh svítidla: Luma
Výrobce: Philips
Výkon svítidla: 53,0 W
Výška svítidla: 8,0 m
Stav svítidla: Nový (1)

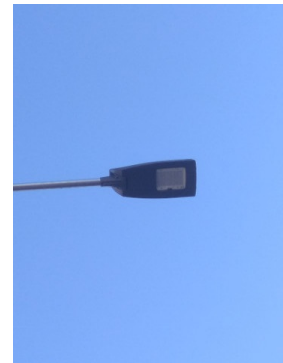

Typ stožáru: ocelový

Uložení kabelu: Zemní

Výška stožáru: 8,0 m

Typ kabelu: CYKY 4 x 16

Stav stožáru: Dobrý (2)

Poznámka:



SVĚTELNÝ BOD Č. 18-0003

Obec: Pohořelice
Část obce: Pohořelice
**Rozvaděč -
větev:** Pohořelice - RVO - RVO18
Počet svítidel: 1
Celkový výkon: 53,0 W

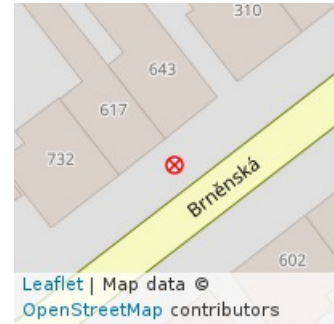

Číslo svítidla: 01
Typ svítidla: uliční výložníkové
Druh svítidla: Luma
Výrobce: Philips
Výkon svítidla: 53,0 W
Výška svítidla: 8,0 m
Stav svítidla: Nový (1)

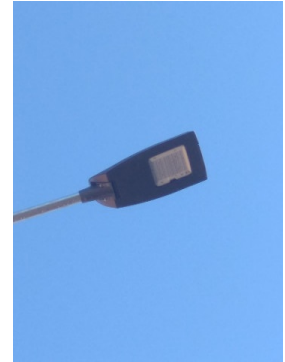

Typ stožáru: ocelový
Výška stožáru: 8,0 m
Stav stožáru: Dobrý (2)

Uložení kabelu: Zemní
Typ kabelu: CYKY 4 x 16

Poznámka:



SVĚTELNÝ BOD Č. 18-0004

Obec: Pohořelice
Část obce: Pohořelice
**Rozvaděč -
větev:** Pohořelice - RVO - RVO18
Počet svítidel: 1
Celkový výkon: 53,0 W



Číslo svítidla: 01
Typ svítidla: uliční výložníkové
Druh svítidla: Luma
Výrobce: Philips
Výkon svítidla: 53,0 W
Výška svítidla: 8,0 m
Stav svítidla: Nový (1)

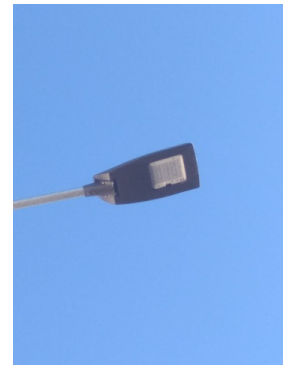

Typ stožáru: ocelový
Výška stožáru: 8,0 m
Stav stožáru: Dobrý (2)

Uložení kabelu: Zemní
Typ kabelu: CYKY 4 x 16

Poznámka:



SVĚTELNÝ BOD Č. 18-0005

Obec: Pohořelice
Část obce: Pohořelice
**Rozvaděč -
větev:** Pohořelice - RVO - RVO18
Počet svítidel: 1
Celkový výkon: 53,0 W

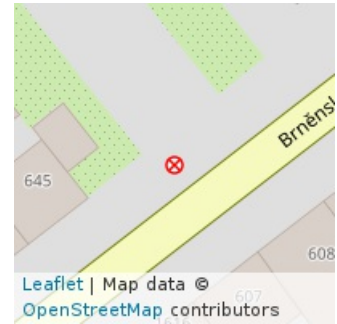

Číslo svítidla: 01
Typ svítidla: uliční výložníkové
Druh svítidla: Luma
Výrobce: Philips
Výkon svítidla: 53,0 W
Výška svítidla: 8,0 m
Stav svítidla: Nový (1)

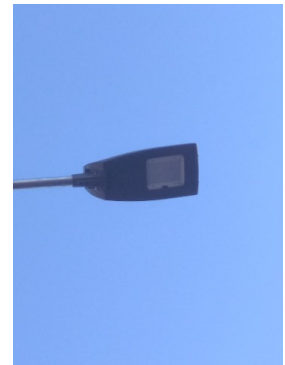

Typ stožáru: ocelový
Výška stožáru: 8,0 m
Stav stožáru: Dobrý (2)

Uložení kabelu: Zemní
Typ kabelu: CYKY 4 x 16

Poznámka:



SVĚTELNÝ BOD Č. 18-0006

Obec: Pohořelice
Část obce: Pohořelice
**Rozvaděč -
větev:** Pohořelice - RVO - RVO18
Počet svítidel: 1
Celkový výkon: 53,0 W



Číslo svítidla: 01
Typ svítidla: uliční výložníkové
Druh svítidla: Luma
Výrobce: Philips
Výkon svítidla: 53,0 W
Výška svítidla: 8,0 m
Stav svítidla: Nový (1)

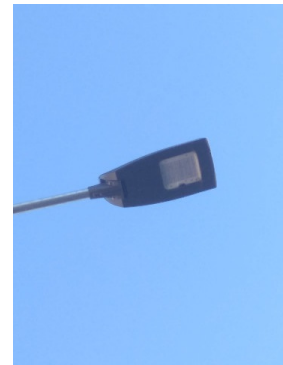

Typ stožáru: ocelový

Uložení kabelu: Zemní

Výška stožáru: 8,0 m

Typ kabelu: CYKY 4 x 16

Stav stožáru: Dobrý (2)

Poznámka:



SVĚTELNÝ BOD Č. 18-0007

Obec: Pohořelice
Část obce: Pohořelice
**Rozvaděč -
větev:** Pohořelice - RVO - RVO18
Počet svítidel: 1
Celkový výkon: 53,0 W



Číslo svítidla: 01
Typ svítidla: uliční výložníkové
Druh svítidla: Luma
Výrobce: Philips
Výkon svítidla: 53,0 W
Výška svítidla: 8,0 m
Stav svítidla: Nový (1)

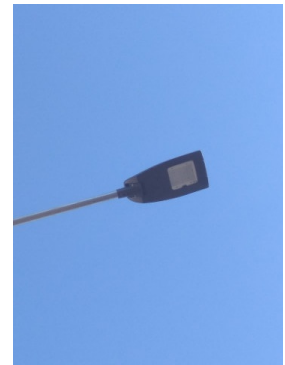

Typ stožáru: ocelový
Výška stožáru: 8,0 m
Stav stožáru: Dobrý (2)

Uložení kabelu: Zemní
Typ kabelu: CYKY 4 x 16

Poznámka:



SVĚTELNÝ BOD Č. 18-0008

Obec: Pohořelice
Část obce: Pohořelice
**Rozvaděč -
větev:** Pohořelice - RVO - RVO18
Počet svítidel: 1
Celkový výkon: 53,0 W

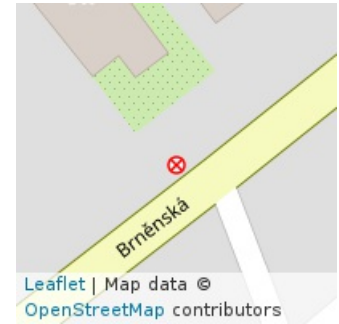

Číslo svítidla: 01
Typ svítidla: uliční výložníkové
Druh svítidla: Luma
Výrobce: Philips
Výkon svítidla: 53,0 W
Výška svítidla: 8,0 m
Stav svítidla: Nový (1)

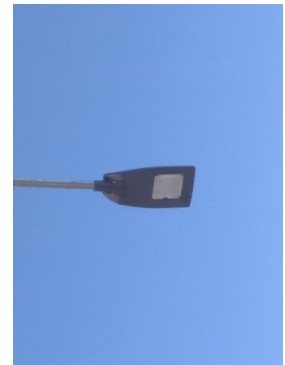

Typ stožáru: ocelový
Výška stožáru: 8,0 m
Stav stožáru: Dobrý (2)

Uložení kabelu: Zemní

Typ kabelu: CYKY 4 x 16

Poznámka:



SVĚTELNÝ BOD Č. 18-0009

Obec: Pohořelice
Část obce: Pohořelice
**Rozvaděč -
větev:** Pohořelice - RVO - RVO18
Počet svítidel: 1
Celkový výkon: 53,0 W



Číslo svítidla: 01
Typ svítidla: uliční výložníkové
Druh svítidla: Luma
Výrobce: Philips
Výkon svítidla: 53,0 W
Výška svítidla: 8,0 m
Stav svítidla: Nový (1)

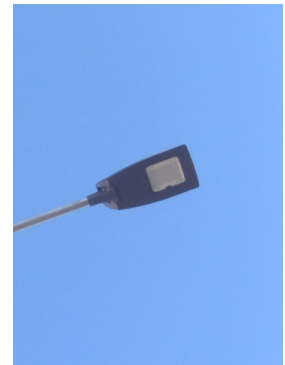

Typ stožáru: ocelový
Výška stožáru: 8,0 m
Stav stožáru: Dobrý (2)

Uložení kabelu: Zemní
Typ kabelu: CYKY 4 x 16

Poznámka:



SVĚTELNÝ BOD Č. 18-0010

Obec: Pohořelice
Část obce: Pohořelice
**Rozvaděč -
větev:** Pohořelice - RVO - RVO18
Počet svítidel: 1
Celkový výkon: 53,0 W

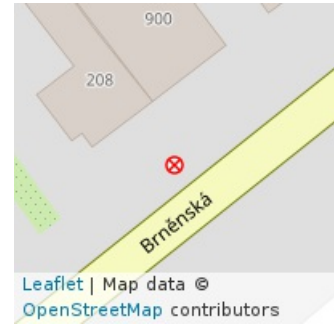

Číslo svítidla: 01
Typ svítidla: uliční výložníkové
Druh svítidla: Luma
Výrobce: Philips
Výkon svítidla: 53,0 W
Výška svítidla: 8,0 m
Stav svítidla: Nový (1)



Typ stožáru: ocelový

Uložení kabelu: Zemní

Výška stožáru: 8,0 m

Typ kabelu: CYKY 4 x 16

Stav stožáru: Dobrý (2)

Poznámka:



SVĚTELNÝ BOD Č. 18-0011

Obec: Pohořelice
Část obce: Pohořelice
**Rozvaděč -
větev:** Pohořelice - RVO - RVO18
Počet svítidel: 1
Celkový výkon: 53,0 W



Číslo svítidla: 01
Typ svítidla: uliční výložníkové
Druh svítidla: Luma
Výrobce: Philips
Výkon svítidla: 53,0 W
Výška svítidla: 8,0 m
Stav svítidla: Nový (1)

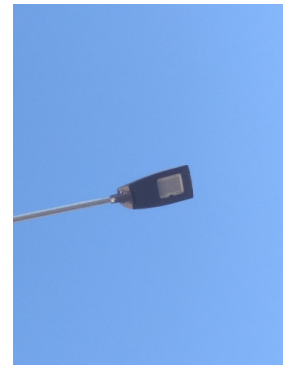

Typ stožáru: ocelový
Výška stožáru: 8,0 m
Stav stožáru: Dobrý (2)

Uložení kabelu: Zemní

Typ kabelu: CYKY 4 x 16

Poznámka:



SVĚTELNÝ BOD Č. 18-0012

Obec: Pohořelice
Část obce: Pohořelice
**Rozvaděč -
větev:** Pohořelice - RVO - RVO18
Počet svítidel: 1
Celkový výkon: 53,0 W



Číslo svítidla: 01
Typ svítidla: uliční výložníkové
Druh svítidla: Luma
Výrobce: Philips
Výkon svítidla: 53,0 W
Výška svítidla: 8,0 m
Stav svítidla: Nový (1)

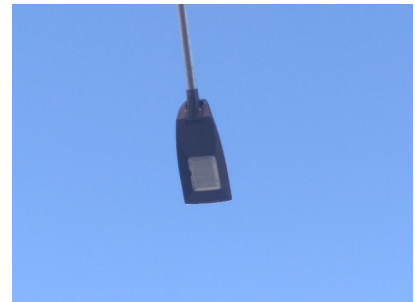

Typ stožáru: ocelový

Uložení kabelu: Zemní

Výška stožáru: 8,0 m

Typ kabelu: CYKY 4 x 16

Stav stožáru: Dobrý (2)

Poznámka:



SVĚTELNÝ BOD Č. 18-0013

Obec: Pohořelice
Část obce: Pohořelice
**Rozvaděč -
větev:** Pohořelice - RVO - RVO18
Počet svítidel: 1
Celkový výkon: 53,0 W



Číslo svítidla: 01
Typ svítidla: uliční výložníkové
Druh svítidla: Luma
Výrobce: Philips
Výkon svítidla: 53,0 W
Výška svítidla: 8,0 m
Stav svítidla: Nový (1)

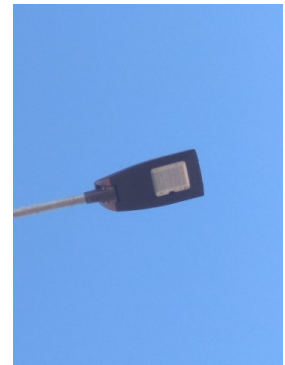

Typ stožáru: ocelový
Výška stožáru: 8,0 m
Stav stožáru: Dobrý (2)

Uložení kabelu: Zemní
Typ kabelu: CYKY 4 x 16

Poznámka:



SVĚTELNÝ BOD Č. 18-0014

Obec: Pohořelice
Část obce: Pohořelice
**Rozvaděč -
větev:** Pohořelice - RVO - RVO18
Počet svítidel: 1
Celkový výkon: 53,0 W

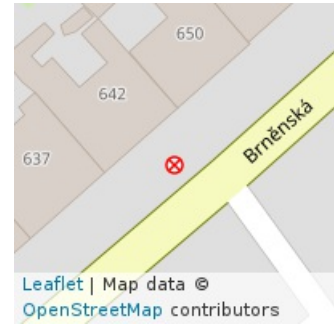

Číslo svítidla: 01
Typ svítidla: uliční výložníkové
Druh svítidla: Luma
Výrobce: Philips
Výkon svítidla: 53,0 W
Výška svítidla: 8,0 m
Stav svítidla: Nový (1)

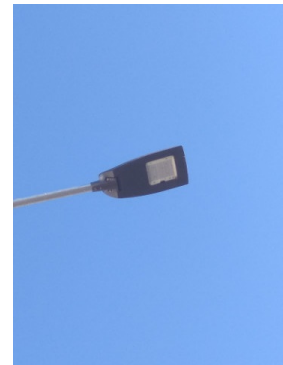

Typ stožáru: ocelový

Uložení kabelu: Zemní

Výška stožáru: 8,0 m

Typ kabelu: CYKY 4 x 16

Stav stožáru: Dobrý (2)

Poznámka:



SVĚTELNÝ BOD Č. 18-0015

Obec: Pohořelice
Část obce: Pohořelice
**Rozvaděč -
větev:** Pohořelice - RVO - RVO18
Počet svítidel: 1
Celkový výkon: 53,0 W

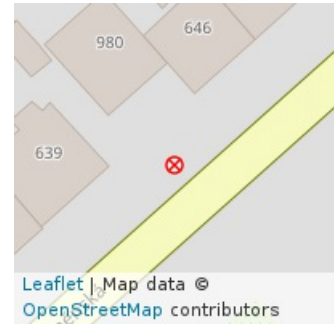

Číslo svítidla: 01
Typ svítidla: uliční výložníkové
Druh svítidla: Luma
Výrobce: Philips
Výkon svítidla: 53,0 W
Výška svítidla: 8,0 m
Stav svítidla: Nový (1)

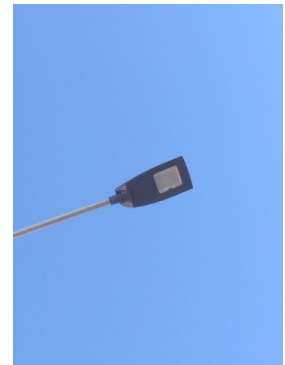

Typ stožáru: ocelový
Výška stožáru: 8,0 m
Stav stožáru: Dobrý (2)

Uložení kabelu: Zemní
Typ kabelu: CYKY 4 x 16

Poznámka:



SVĚTELNÝ BOD Č. 18-0016

Obec: Pohořelice
Část obce: Pohořelice
**Rozvaděč -
větev:** Pohořelice - RVO - RVO18
Počet svítidel: 1
Celkový výkon: 53,0 W

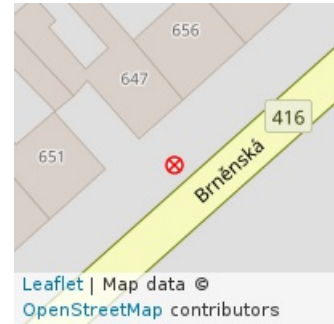

Číslo svítidla: 01
Typ svítidla: uliční výložníkové
Druh svítidla: Luma
Výrobce: Philips
Výkon svítidla: 53,0 W
Výška svítidla: 8,0 m
Stav svítidla: Nový (1)

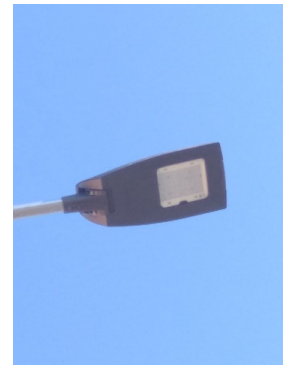

Typ stožáru: ocelový

Uložení kabelu: Zemní

Výška stožáru: 8,0 m

Typ kabelu: CYKY 4 x 16

Stav stožáru: Dobrý (2)

Poznámka:



SVĚTELNÝ BOD Č. 18-0017

Obec: Pohořelice
Část obce: Pohořelice
**Rozvaděč -
větev:** Pohořelice - RVO - RVO18
Počet svítidel: 1
Celkový výkon: 53,0 W

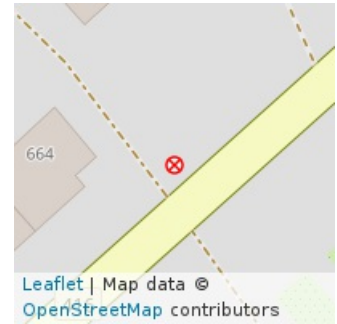

Číslo svítidla: 01
Typ svítidla: uliční výložníkové
Druh svítidla: Luma
Výrobce: Philips
Výkon svítidla: 53,0 W
Výška svítidla: 8,0 m
Stav svítidla: Nový (1)

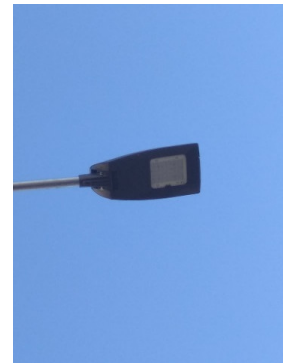

Typ stožáru: ocelový
Výška stožáru: 8,0 m
Stav stožáru: Dobrý (2)

Uložení kabelu: Zemní
Typ kabelu: CYKY 4 x 16

Poznámka:



SVĚTELNÝ BOD Č. 18-0018

Obec: Pohořelice
Část obce: Pohořelice
**Rozvaděč -
větev:** Pohořelice - RVO - RVO18
Počet svítidel: 1
Celkový výkon: 20,0 W



Číslo svítidla: 01
Typ svítidla: uliční
Druh svítidla: Luma
Výrobce: Philips
Výkon svítidla: 20,0 W
Výška svítidla: 6,0 m
Stav svítidla: Nový (1)

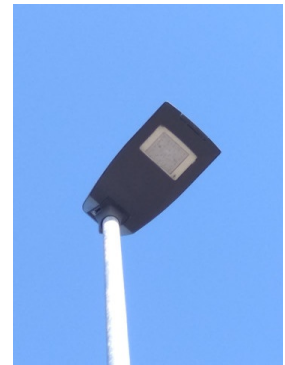

Typ stožáru: ocelový bezpaticový

Uložení kabelu: Zemní

Výška stožáru: 6,0 m

Typ kabelu: CYKY 4 x 16

Stav stožáru: Dobrý (2)

Poznámka:



SVĚTELNÝ BOD Č. 18-0019

Obec: Pohořelice
Část obce: Pohořelice
**Rozvaděč -
větev:** Pohořelice - RVO - RVO18
Počet svítidel: 1
Celkový výkon: 20,0 W



Číslo svítidla: 01
Typ svítidla: uliční
Druh svítidla: Luma
Výrobce: Philips
Výkon svítidla: 20,0 W
Výška svítidla: 6,0 m
Stav svítidla: Nový (1)



Typ stožáru: ocelový bezpaticový
Výška stožáru: 6,0 m
Stav stožáru: Nový (1)

Uložení kabelu: Zemní

Typ kabelu: CYKY 4 x 16

Poznámka:



SVĚTELNÝ BOD Č. 18-0020

Obec: Pohořelice
Část obce: Pohořelice
**Rozvaděč -
větev:** Pohořelice - RVO - RVO18
Počet svítidel: 1
Celkový výkon: 20,0 W



Číslo svítidla: 01
Typ svítidla: uliční
Druh svítidla: Luma
Výrobce: Philips
Výkon svítidla: 20,0 W
Výška svítidla: 6,0 m
Stav svítidla: Nový (1)



Typ stožáru: ocelový
Výška stožáru: 6,0 m
Stav stožáru: Nový (1)

Uložení kabelu: Zemní

Typ kabelu: CYKY 4 x 16

Poznámka:



SVĚTELNÝ BOD Č. 18-0021

Obec: Pohořelice
Část obce: Pohořelice
**Rozvaděč -
větev:** Pohořelice - RVO - RVO18
Počet svítidel: 1
Celkový výkon: 20,0 W



Číslo svítidla: 01
Typ svítidla: uliční
Druh svítidla: Luma
Výrobce: Philips
Výkon svítidla: 20,0 W
Výška svítidla: 6,0 m
Stav svítidla: Nový (1)



Typ stožáru: ocelový
Výška stožáru: 6,0 m
Stav stožáru: Nový (1)

Uložení kabelu: Zemní

Typ kabelu: CYKY 4 x 16

Poznámka:



ATOMICON s. r. o. Stupkova 952/18, Olomouc 779 00



SVĚTELNÝ BOD Č. 18-0022

Obec: Pohořelice
Část obce: Pohořelice
**Rozvaděč -
větev:** Pohořelice - RVO - RVO18
Počet svítidel: 1
Celkový výkon: 20,0 W



Číslo svítidla: 01
Typ svítidla: uliční
Druh svítidla: Luma
Výrobce: Philips
Výkon svítidla: 20,0 W
Výška svítidla: 6,0 m
Stav svítidla: Nový (1)



Typ stožáru: ocelový
Výška stožáru: 6,0 m
Stav stožáru: Nový (1)

Uložení kabelu: Zemní

Typ kabelu: CYKY 4 x 16

Poznámka:



ATOMICON s. r. o. Stupkova 952/18, Olomouc 779 00



SVĚTELNÝ BOD Č. 18-0023

Obec: Pohořelice
Část obce: Pohořelice
**Rozvaděč -
větev:** Pohořelice - RVO - RVO18
Počet svítidel: 1
Celkový výkon: 20,0 W



Číslo svítidla: 01
Typ svítidla: uliční
Druh svítidla: Luma
Výrobce: Philips
Výkon svítidla: 20,0 W
Výška svítidla: 6,0 m
Stav svítidla: Nový (1)



Typ stožáru: ocelový
Výška stožáru: 6,0 m
Stav stožáru: Nový (1)

Uložení kabelu: Zemní

Typ kabelu: CYKY 4 x 16

Poznámka:



SVĚTELNÝ BOD Č. 18-0024

Obec: Pohořelice
Část obce: Pohořelice
**Rozvaděč -
větev:** Pohořelice - RVO - RVO18
Počet svítidel: 1
Celkový výkon: 20,0 W

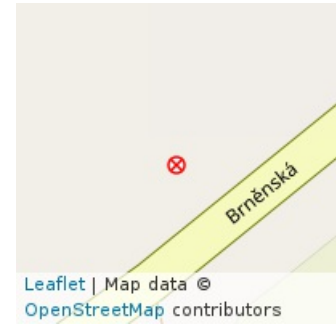

Číslo svítidla: 01
Typ svítidla: uliční
Druh svítidla: Luma
Výrobce: Philips
Výkon svítidla: 20,0 W
Výška svítidla: 6,0 m
Stav svítidla: Nový (1)

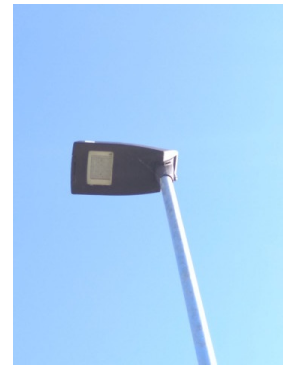

Typ stožáru: ocelový
Výška stožáru: 6,0 m
Stav stožáru: Nový (1)

Uložení kabelu: Zemní

Typ kabelu: CYKY 4 x 16

Poznámka:



SVĚTELNÝ BOD Č. 18-0025

Obec: Pohořelice
Část obce: Pohořelice
**Rozvaděč -
větev:** Pohořelice - RVO - RVO18
Počet svítidel: 1
Celkový výkon: 20,0 W



Číslo svítidla: 01
Typ svítidla: uliční
Druh svítidla: Luma
Výrobce: Philips
Výkon svítidla: 20,0 W
Výška svítidla: 6,0 m
Stav svítidla: Nový (1)



Typ stožáru: ocelový
Výška stožáru: 6,0 m
Stav stožáru: Nový (1)

Uložení kabelu: Zemní

Typ kabelu: CYKY 4 x 16

Poznámka:



SVĚTELNÝ BOD Č. 18-0026

Obec: Pohořelice
Část obce: Pohořelice
**Rozvaděč -
větev:** Pohořelice - RVO - RVO18
Počet svítidel: 1
Celkový výkon: 20,0 W

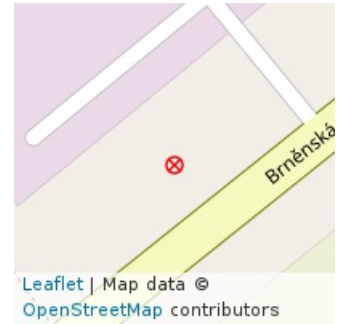

Číslo svítidla: 01
Typ svítidla: uliční
Druh svítidla: Luma
Výrobce: Philips
Výkon svítidla: 20,0 W
Výška svítidla: 6,0 m
Stav svítidla: Nový (1)

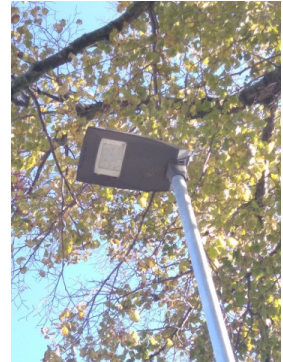

Typ stožáru: ocelový
Výška stožáru: 6,0 m
Stav stožáru: Nový (1)

Uložení kabelu: Zemní

Typ kabelu: CYKY 4 x 16

Poznámka:



SVĚTELNÝ BOD Č. 18-0027

Obec: Pohořelice
Část obce: Pohořelice
**Rozvaděč -
větev:** Pohořelice - RVO - RVO18
Počet svítidel: 2
Celkový výkon: 40,0 W

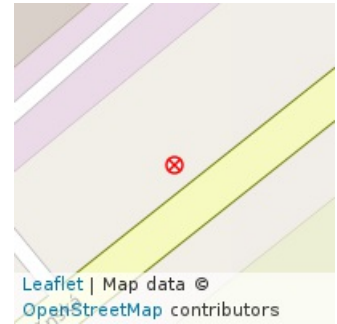

Číslo svítidla: 02
Typ svítidla: uliční
Druh svítidla: Luma
Výrobce: Philips
Výkon svítidla: 20,0 W
Výška svítidla: 6,0 m
Stav svítidla: Nový (1)

Číslo svítidla: 01
Typ svítidla: uliční
Druh svítidla: Luma
Výrobce: Philips
Výkon svítidla: 20,0 W
Výška svítidla: 6,0 m
Stav svítidla: Nový (1)



Typ stožáru: ocelový
Výška stožáru: 6,4 m
Stav stožáru: Nový (1)

Uložení kabelu: Zemní

Typ kabelu: CYKY 4 x 16

Poznámka:



SVĚTELNÝ BOD Č. 18-0028

Obec: Pohořelice
Část obce: Pohořelice
**Rozvaděč -
větev:** Pohořelice - RVO - RVO18
Počet svítidel: 1
Celkový výkon: 20,0 W

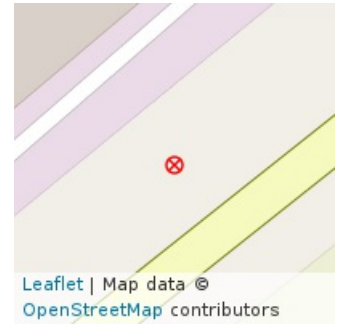

Číslo svítidla: 01
Typ svítidla: uliční
Druh svítidla: Luma
Výrobce: Philips
Výkon svítidla: 20,0 W
Výška svítidla: 6,4 m
Stav svítidla: Nový (1)

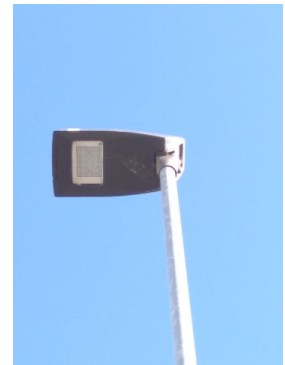

Typ stožáru: ocelový
Výška stožáru: 6,4 m
Stav stožáru: Nový (1)

Uložení kabelu: Zemní

Typ kabelu:

Poznámka:



SVĚTELNÝ BOD Č. 18-0029

Obec: Pohořelice
Část obce: Pohořelice
**Rozvaděč -
větev:** Pohořelice - RVO - RVO18
Počet svítidel: 1
Celkový výkon: 20,0 W

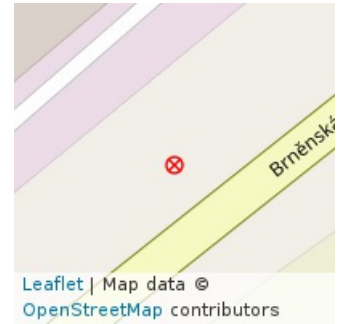

Číslo svítidla: 01
Typ svítidla: uliční
Druh svítidla: Luma
Výrobce: Philips
Výkon svítidla: 20,0 W
Výška svítidla: 6,4 m
Stav svítidla: Nový (1)

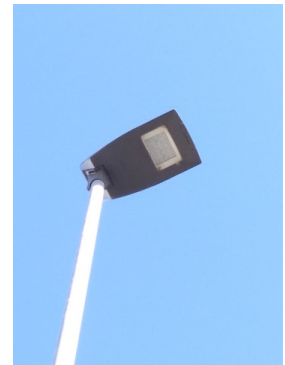

Typ stožáru: ocelový
Výška stožáru: 6,4 m
Stav stožáru: Nový (1)

Uložení kabelu: Zemní

Typ kabelu:

Poznámka:



SVĚTELNÝ BOD Č. 18-0030

Obec: Pohořelice
Část obce: Pohořelice
**Rozvaděč -
větev:** Pohořelice - RVO - RVO18
Počet svítidel: 1
Celkový výkon: 20,0 W

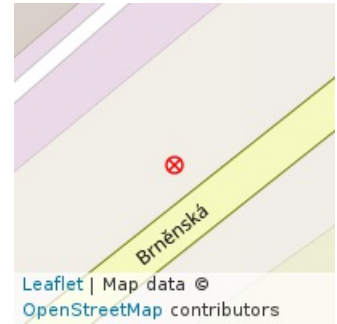

Číslo svítidla: 01
Typ svítidla: uliční
Druh svítidla: Luma
Výrobce: Philips
Výkon svítidla: 20,0 W
Výška svítidla: 6,4 m
Stav svítidla: Nový (1)

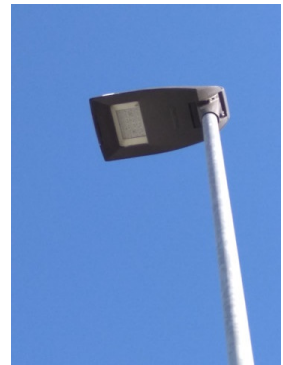

Typ stožáru: ocelový
Výška stožáru: 6,4 m
Stav stožáru: Nový (1)

Uložení kabelu: Zemní

Typ kabelu:

Poznámka:



SVĚTELNÝ BOD Č. 18-0031

Obec: Pohořelice
Část obce: Pohořelice
**Rozvaděč -
větev:** Pohořelice - RVO - RVO18
Počet svítidel: 2
Celkový výkon: 20,0 W



Číslo svítidla: 02
Typ svítidla: uliční výložníkové
Druh svítidla: LED
Výrobce:
Výkon svítidla:
Výška svítidla: 6,4 m
Stav svítidla: Nový (1)



Číslo svítidla: 01
Typ svítidla: uliční výložníkové
Druh svítidla: Luma
Výrobce: Philips
Výkon svítidla: 20,0 W
Výška svítidla: 6,4 m
Stav svítidla: Nový (1)



Typ stožáru: ocelový
Výška stožáru: 6,4 m
Stav stožáru: Nový (1)

Uložení kabelu: Zemní

Typ kabelu:

Poznámka:



SVĚTELNÝ BOD Č. 18-0032

Obec: Pohořelice
Část obce: Pohořelice
**Rozvaděč -
větev:** Pohořelice - RVO - RVO18
Počet svítidel: 2
Celkový výkon: 20,0 W

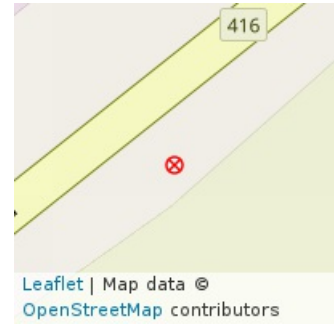

Číslo svítidla: 02
Typ svítidla: uliční výložníkové
Druh svítidla: LED
Výrobce:
Výkon svítidla:
Výška svítidla: 6,4 m
Stav svítidla:

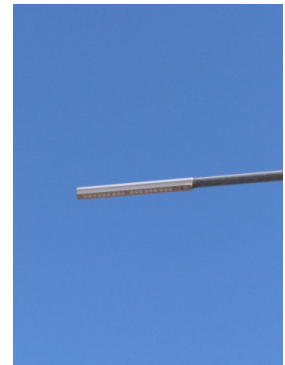

Číslo svítidla: 01
Typ svítidla: uliční výložníkové
Druh svítidla: Luma
Výrobce: Philips
Výkon svítidla: 20,0 W
Výška svítidla: 6,4 m
Stav svítidla: Nový (1)

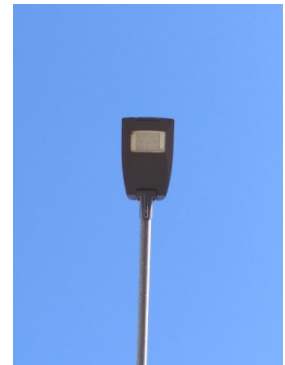

Typ stožáru: ocelový
Výška stožáru: 6,4 m
Stav stožáru: Nový (1)

Uložení kabelu: Zemní

Typ kabelu:

Poznámka:



SVĚTELNÝ BOD Č. 18-0033

Obec: Pohořelice
Část obce: Pohořelice
**Rozvaděč -
větev:** Pohořelice - RVO - RVO18
Počet svítidel: 1
Celkový výkon: 20,0 W

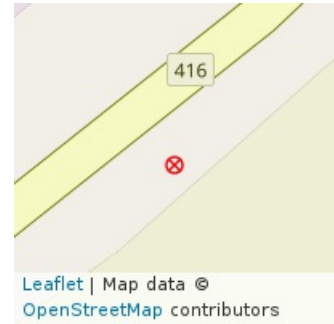

Číslo svítidla: 01
Typ svítidla: uliční
Druh svítidla: Luma
Výrobce: Philips
Výkon svítidla: 20,0 W
Výška svítidla: 6,4 m
Stav svítidla: Nový (1)

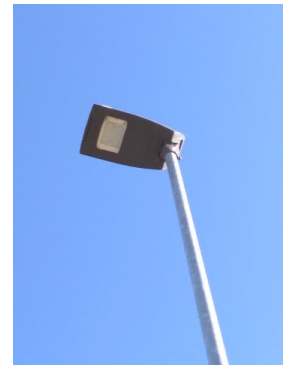

Typ stožáru: ocelový
Výška stožáru: 6,4 m
Stav stožáru: Nový (1)

Uložení kabelu: Zemní

Typ kabelu:

Poznámka:



SVĚTELNÝ BOD Č. 18-0034

Obec: Pohořelice
Část obce: Pohořelice
**Rozvaděč -
větev:** Pohořelice - RVO - RVO18
Počet svítidel: 1
Celkový výkon: 20,0 W

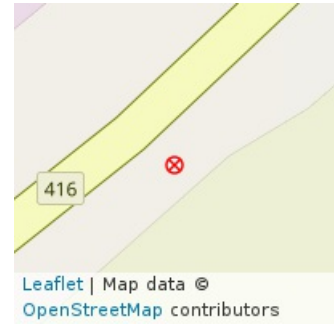

Číslo svítidla: 01
Typ svítidla: uliční
Druh svítidla: Luma
Výrobce: Philips
Výkon svítidla: 20,0 W
Výška svítidla: 6,4 m
Stav svítidla: Nový (1)

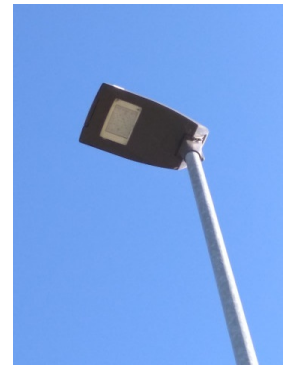

Typ stožáru: ocelový
Výška stožáru: 6,4 m
Stav stožáru: Nový (1)

Uložení kabelu: Zemní

Typ kabelu:

Poznámka:



SVĚTELNÝ BOD Č. 18-0035

Obec: Pohořelice
Část obce: Pohořelice
**Rozvaděč -
větev:** Pohořelice - RVO - RVO18
Počet svítidel: 1
Celkový výkon: 20,0 W

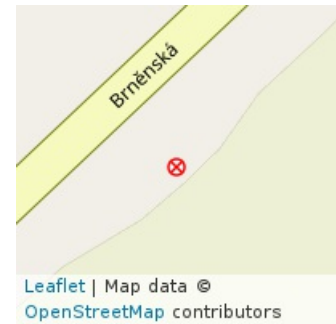

Číslo svítidla: 01
Typ svítidla: uliční
Druh svítidla: Luma
Výrobce: Philips
Výkon svítidla: 20,0 W
Výška svítidla: 6,4 m
Stav svítidla: Nový (1)



Typ stožáru: ocelový
Výška stožáru: 6,4 m
Stav stožáru: Nový (1)

Uložení kabelu: Zemní

Typ kabelu:

Poznámka:



SVĚTELNÝ BOD Č. 18-0036

Obec: Pohořelice
Část obce: Pohořelice
**Rozvaděč -
větev:** Pohořelice - RVO - RVO18
Počet svítidel: 1
Celkový výkon: 20,0 W

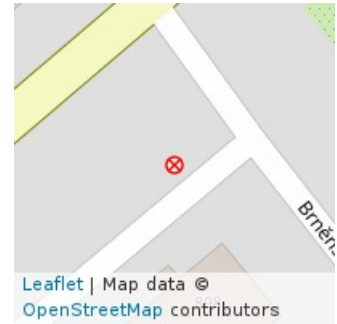

Číslo svítidla: 01
Typ svítidla: uliční výložníkové
Druh svítidla: Luma
Výrobce: Philips
Výkon svítidla: 20,0 W
Výška svítidla: 6,0 m
Stav svítidla: Nový (1)

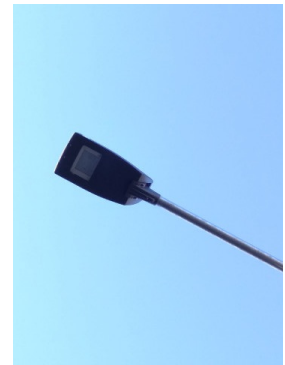

Typ stožáru: ocelový
Výška stožáru: 6,0 m
Stav stožáru: Nový (1)

Uložení kabelu: Zemní

Typ kabelu: CYKY 4 x 16

Poznámka:



SVĚTELNÝ BOD Č. 18-0037

Obec: Pohořelice
Část obce: Pohořelice
**Rozvaděč -
větev:** Pohořelice - RVO - RVO18
Počet svítidel: 1
Celkový výkon: 20,0 W

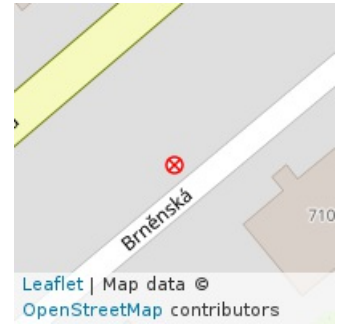

Číslo svítidla: 01
Typ svítidla: uliční výložníkové
Druh svítidla: Luma
Výrobce: Philips
Výkon svítidla: 20,0 W
Výška svítidla: 6,0 m
Stav svítidla: Nový (1)

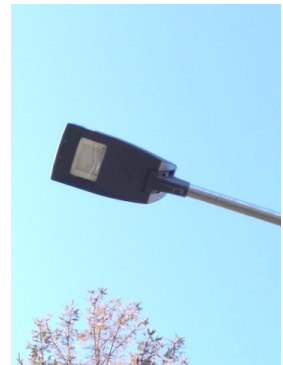

Typ stožáru: ocelový
Výška stožáru: 6,0 m
Stav stožáru: Nový (1)

Uložení kabelu: Zemní

Typ kabelu: CYKY 4 x 16

Poznámka:



SVĚTELNÝ BOD Č. 18-0038

Obec: Pohořelice
Část obce: Pohořelice
**Rozvaděč -
větev:** Pohořelice - RVO - RVO18
Počet svítidel: 1
Celkový výkon: 20,0 W

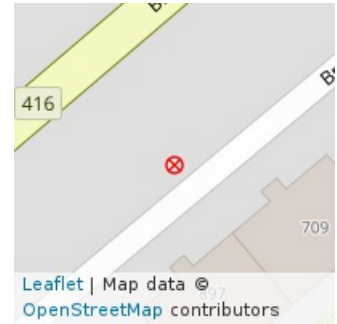

Číslo svítidla: 01
Typ svítidla: uliční výložníkové
Druh svítidla: Luma
Výrobce: Philips
Výkon svítidla: 20,0 W
Výška svítidla: 6,0 m
Stav svítidla: Nový (1)



Typ stožáru: ocelový
Výška stožáru: 6,0 m
Stav stožáru: Nový (1)

Uložení kabelu: Zemní

Typ kabelu: CYKY 4 x 16

Poznámka:



SVĚTELNÝ BOD Č. 18-0039

Obec: Pohořelice
Část obce: Pohořelice
**Rozvaděč -
větev:** Pohořelice - RVO - RVO18
Počet svítidel: 1
Celkový výkon: 20,0 W

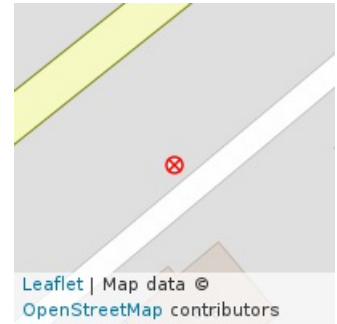

Číslo svítidla: 01
Typ svítidla: uliční výložníkové
Druh svítidla: Luma
Výrobce: Philips
Výkon svítidla: 20,0 W
Výška svítidla: 6,0 m
Stav svítidla: Nový (1)



Typ stožáru: ocelový
Výška stožáru: 6,0 m
Stav stožáru: Nový (1)

Uložení kabelu: Zemní

Typ kabelu: CYKY 4 x 16

Poznámka:



SVĚTELNÝ BOD Č. 18-0040

Obec: Pohořelice
Část obce: Pohořelice
**Rozvaděč -
větev:** Pohořelice - RVO - RVO18
Počet svítidel: 1
Celkový výkon: 20,0 W

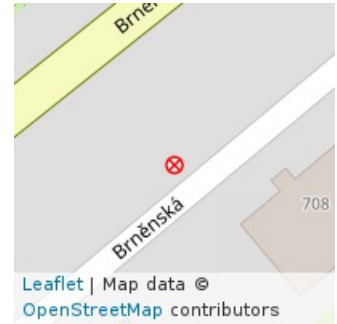

Číslo svítidla: 01
Typ svítidla: uliční výložníkové
Druh svítidla: Luma
Výrobce: Philips
Výkon svítidla: 20,0 W
Výška svítidla: 6,0 m
Stav svítidla: Nový (1)



Typ stožáru: ocelový
Výška stožáru: 6,0 m
Stav stožáru: Nový (1)

Uložení kabelu: Zemní

Typ kabelu: CYKY 4 x 16

Poznámka:



SVĚTELNÝ BOD Č. 18-0041

Obec: Pohořelice
Část obce: Pohořelice
**Rozvaděč -
větev:** Pohořelice - RVO - RVO18
Počet svítidel: 1
Celkový výkon: 20,0 W

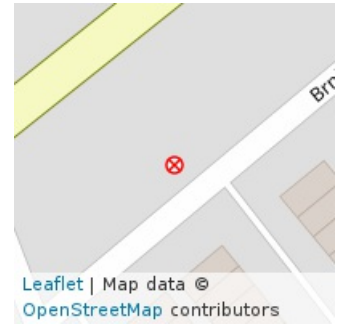

Číslo svítidla: 01
Typ svítidla: uliční výložníkové
Druh svítidla: Luma
Výrobce: Philips
Výkon svítidla: 20,0 W
Výška svítidla: 6,0 m
Stav svítidla: Nový (1)

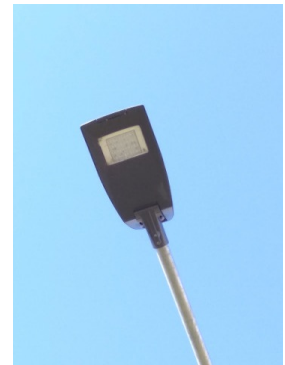

Typ stožáru: ocelový
Výška stožáru: 6,0 m
Stav stožáru: Nový (1)

Uložení kabelu: Zemní

Typ kabelu: CYKY 4 x 16

Poznámka:



SVĚTELNÝ BOD Č. 18-0042

Obec: Pohořelice
Část obce: Pohořelice
**Rozvaděč -
větev:** Pohořelice - RVO - RVO18
Počet svítidel: 1
Celkový výkon: 20,0 W

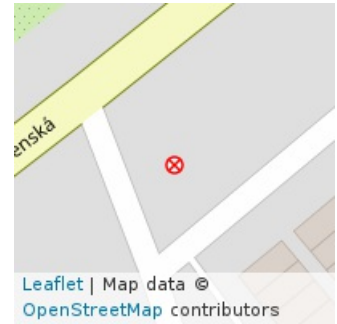

Číslo svítidla: 01
Typ svítidla: uliční výložníkové
Druh svítidla: Luma
Výrobce: Philips
Výkon svítidla: 20,0 W
Výška svítidla: 6,0 m
Stav svítidla: Nový (1)



Typ stožáru: ocelový
Výška stožáru: 6,0 m
Stav stožáru: Nový (1)

Uložení kabelu: Zemní

Typ kabelu: CYKY 4 x 16

Poznámka:



SVĚTELNÝ BOD Č. 18-0319

Obec: Pohořelice
Část obce: Pohořelice
**Rozvaděč -
větev:** Pohořelice - RVO - RVO18
Počet svítidel: 1
Celkový výkon: 150,0 W



Číslo svítidla: 01
Typ svítidla: uliční výložníkové
Druh svítidla:
Výrobce: Siteco
Výkon svítidla: 150,0 W
Výška svítidla: 9,0 m
Stav svítidla: Dobrý (2)

Typ stožáru: ocelový patičový
Výška stožáru: 9,0 m
Stav stožáru: Nevyhovující (4)

Uložení kabelu: Zemní

Typ kabelu:

Poznámka:



SVĚTELNÝ BOD Č. 18-0320

Obec: Pohořelice
Část obce: Pohořelice
**Rozvaděč -
větev:** Pohořelice - RVO - RVO18
Počet svítidel: 1
Celkový výkon: 250,0 W

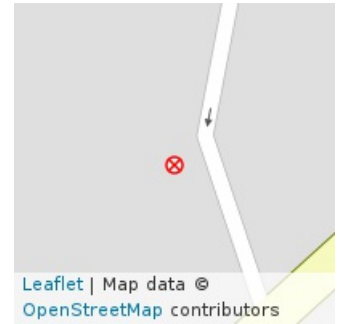

Číslo svítidla: 01
Typ svítidla: uliční výložníkové
Druh svítidla: 4442315
Výrobce: Elektrosvit
Výkon svítidla: 250,0 W
Výška svítidla: 9,0 m
Stav svítidla: Vyhovující (3)

Typ stožáru: ocelový paticový
Výška stožáru: 9,0 m
Stav stožáru: Nevyhovující (4)

Uložení kabelu: Zemní

Typ kabelu:

Poznámka:



SVĚTELNÝ BOD Č. 18-0321

Obec: Pohořelice
Část obce: Pohořelice
**Rozvaděč -
větev:** Pohořelice - RVO - RVO18
Počet svítidel: 1
Celkový výkon: 250,0 W

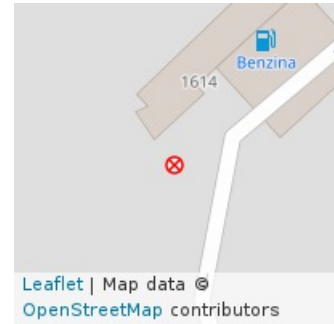

Číslo svítidla: 01
Typ svítidla: uliční výložníkové
Druh svítidla: 4442315
Výrobce: Elektrosvit
Výkon svítidla: 250,0 W
Výška svítidla: 9,0 m
Stav svítidla: Vyhovující (3)

Typ stožáru: ocelový patcový
Výška stožáru: 9,0 m
Stav stožáru: Nevyhovující (4)

Uložení kabelu: Zemní

Typ kabelu:

Poznámka:



SVĚTELNÝ BOD Č. 18-0322

Obec: Pohořelice
Část obce: Pohořelice
**Rozvaděč -
větev:** Pohořelice - RVO - RVO18
Počet svítidel: 1
Celkový výkon: 250,0 W

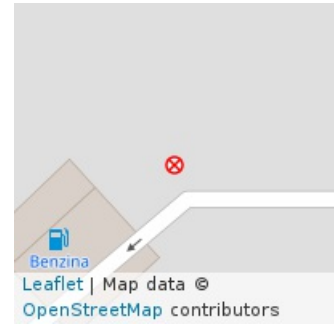

Číslo svítidla: 01
Typ svítidla: uliční výložníkové
Druh svítidla: 4442315
Výrobce: Elektrosvit
Výkon svítidla: 250,0 W
Výška svítidla: 9,0 m
Stav svítidla: Vyhovující (3)

Typ stožáru: ocelový patičový
Výška stožáru: 1,0 m
Stav stožáru: Nevyhovující (4)

Uložení kabelu: Zemní

Typ kabelu:

Poznámka:



SVĚTELNÝ BOD Č. 18-0323

Obec: Pohořelice
Část obce: Pohořelice
**Rozvaděč -
větev:** Pohořelice - RVO - RVO18
Počet svítidel: 1
Celkový výkon: 250,0 W

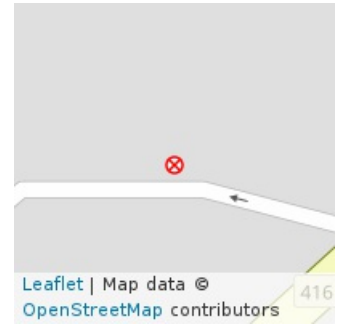

Číslo svítidla: 01
Typ svítidla: uliční výložníkové
Druh svítidla: 4442315
Výrobce: Elektrosvit
Výkon svítidla: 250,0 W
Výška svítidla: 9,0 m
Stav svítidla: Nevyhovující (4)

Typ stožáru: ocelový patcový
Výška stožáru: 9,0 m
Stav stožáru: Nevyhovující (4)

Uložení kabelu: Zemní

Typ kabelu:

Poznámka:



SVĚTELNÝ BOD Č. 18-0324

Obec: Pohořelice
Část obce: Pohořelice
**Rozvaděč -
větev:** Pohořelice - RVO - RVO18
Počet svítidel: 1
Celkový výkon: 250,0 W



Číslo svítidla: 01
Typ svítidla: uliční výložníkové
Druh svítidla: 4442315
Výrobce: Elektrosvit
Výkon svítidla: 250,0 W
Výška svítidla: 9,0 m
Stav svítidla: Vyhovující (3)

Typ stožáru: ocelový bezpaticový
Výška stožáru: 9,0 m
Stav stožáru: Nevyhovující (4)

Uložení kabelu: Zemní

Typ kabelu:

Poznámka:



SVĚTELNÝ BOD Č. 18-0326

Obec: Pohořelice
Část obce: Pohořelice
**Rozvaděč -
větev:** Pohořelice - RVO - RVO18
Počet svítidel: 1
Celkový výkon: 250,0 W

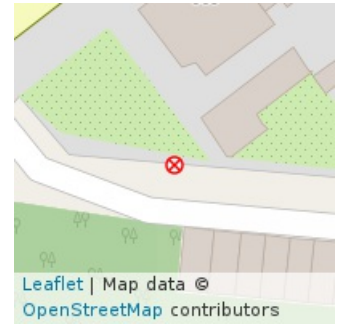

Číslo svítidla: 01
Typ svítidla: uliční výložníkové
Druh svítidla: 4442315
Výrobce: Elektrosvit
Výkon svítidla: 250,0 W
Výška svítidla: 9,0 m
Stav svítidla: Vyhovující (3)

Typ stožáru: betonový
Výška stožáru: 9,0 m
Stav stožáru: Vyhovující (3)

Uložení kabelu: Zemní

Typ kabelu:

Poznámka:



SVĚTELNÝ BOD Č. 19-0001

Obec: Pohořelice
Část obce: Smolín
**Rozvaděč -
větev:** Pohořelice - RVO - RVO19
Počet svítidel: 1
Celkový výkon: 100,0 W

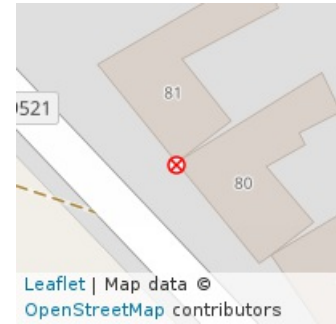

Číslo svítidla: 01
Typ svítidla: uliční
Druh svítidla: CITY 4443370
Výrobce: Elektrosvit
Výkon svítidla: 100,0 W
Výška svítidla: 7,0 m
Stav svítidla: Vyhovující (3)

Typ stožáru: ocelový

Uložení kabelu: Vzdušné

Výška stožáru:

Typ kabelu:

Stav stožáru: Vyhovující (3)

Poznámka:



SVĚTELNÝ BOD Č. 19-0002

Obec: Pohořelice
Část obce: Smolín
**Rozvaděč -
větev:** Pohořelice - RVO - RVO19
Počet svítidel: 1
Celkový výkon: 250,0 W

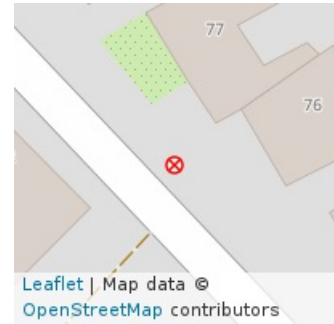

Číslo svítidla: 01
Typ svítidla: uliční
Druh svítidla: 4442315
Výrobce: Elektrosvit
Výkon svítidla: 250,0 W
Výška svítidla: 7,0 m
Stav svítidla: Vyhovující (3)

Typ stožáru: betonový
Výška stožáru: 8,0 m
Stav stožáru: Dobrý (2)

Uložení kabelu: Vzdušné

Typ kabelu:

Poznámka:



SVĚTELNÝ BOD Č. 19-0003

Obec: Pohořelice
Část obce: Smolín
**Rozvaděč -
větev:** Pohořelice - RVO - RVO19
Počet svítidel: 1
Celkový výkon: 100,0 W

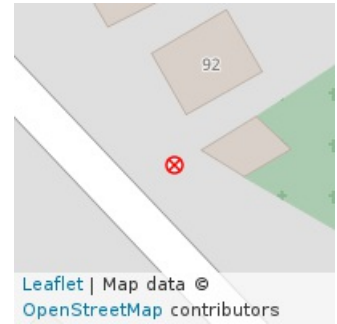

Číslo svítidla: 01
Typ svítidla: uliční
Druh svítidla: CITY 4443370
Výrobce: Elektrosvit
Výkon svítidla: 100,0 W
Výška svítidla: 7,0 m
Stav svítidla: Vyhovující (3)

Typ stožáru: betonový
Výška stožáru: 8,0 m
Stav stožáru: Dobrý (2)

Uložení kabelu: Vzdušné

Typ kabelu:

Poznámka:



SVĚTELNÝ BOD Č. 19-0004

Obec: Pohořelice
Část obce: Smolín
**Rozvaděč -
větev:** Pohořelice - RVO - RVO19
Počet svítidel: 1
Celkový výkon: 250,0 W

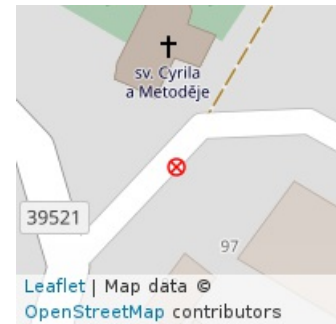

Číslo svítidla: 01
Typ svítidla: uliční
Druh svítidla: 4442315
Výrobce: Elektrosvit
Výkon svítidla: 250,0 W
Výška svítidla: 7,0 m
Stav svítidla: Vyhovující (3)

Typ stožáru: betonový
Výška stožáru: 8,0 m
Stav stožáru: Dobrý (2)

Uložení kabelu: Vzdušné

Typ kabelu:

Poznámka:



SVĚTELNÝ BOD Č. 19-0005

Obec: Pohořelice
Část obce: Smolín
**Rozvaděč -
větev:** Pohořelice - RVO - RVO19
Počet svítidel: 1
Celkový výkon: 250,0 W

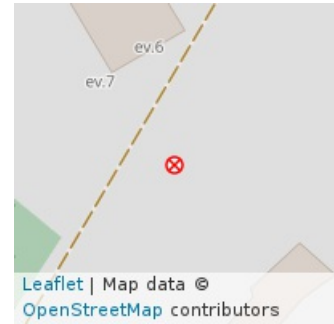

Číslo svítidla: 01
Typ svítidla: uliční
Druh svítidla: 4442315
Výrobce: Elektrosvit
Výkon svítidla: 250,0 W
Výška svítidla: 7,0 m
Stav svítidla: Vyhovující (3)

Typ stožáru: betonový
Výška stožáru: 8,0 m
Stav stožáru: Dobrý (2)

Uložení kabelu: Vzdušné

Typ kabelu:

Poznámka:



SVĚTELNÝ BOD Č. 19-0006

Obec: Pohořelice
Část obce: Smolín
**Rozvaděč -
větev:** Pohořelice - RVO - RVO19
Počet svítidel: 1
Celkový výkon: 250,0 W

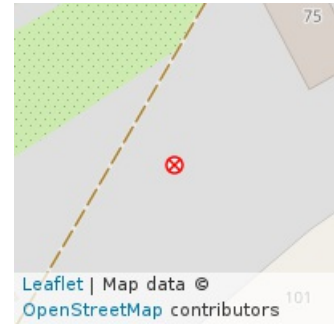

Číslo svítidla: 01
Typ svítidla: uliční
Druh svítidla: 4442315
Výrobce: Elektrosvit
Výkon svítidla: 250,0 W
Výška svítidla: 7,0 m
Stav svítidla: Vyhovující (3)

Typ stožáru: betonový
Výška stožáru: 8,0 m
Stav stožáru: Dobrý (2)

Uložení kabelu: Vzdušné

Typ kabelu:

Poznámka:



SVĚTELNÝ BOD Č. 19-0007

Obec: Pohořelice
Část obce: Smolín
**Rozvaděč -
větev:** Pohořelice - RVO - RVO19
Počet svítidel: 1
Celkový výkon: 100,0 W

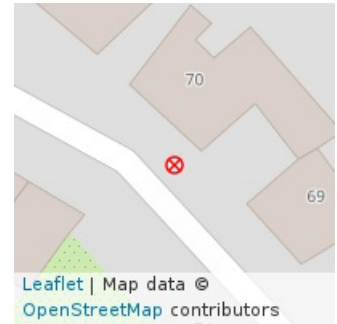

Číslo svítidla: 01
Typ svítidla: uliční
Druh svítidla: CITY 4443370
Výrobce: Elektrosvit
Výkon svítidla: 100,0 W
Výška svítidla: 7,0 m
Stav svítidla: Vyhovující (3)

Typ stožáru: betonový
Výška stožáru: 8,0 m
Stav stožáru: Dobrý (2)

Uložení kabelu: Vzdušné
Typ kabelu:

Poznámka:



SVĚTELNÝ BOD Č. 19-0008

Obec: Pohořelice
Část obce: Smolín
**Rozvaděč -
větev:** Pohořelice - RVO - RVO19
Počet svítidel: 1
Celkový výkon: 100,0 W

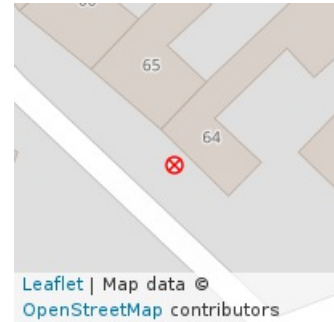

Číslo svítidla: 01
Typ svítidla: uliční
Druh svítidla: CITY 4443370
Výrobce: Elektrosvit
Výkon svítidla: 100,0 W
Výška svítidla: 7,0 m
Stav svítidla: Vyhovující (3)

Typ stožáru: betonový
Výška stožáru: 8,0 m
Stav stožáru: Dobrý (2)

Uložení kabelu: Vzdušné

Typ kabelu:

Poznámka:



SVĚTELNÝ BOD Č. 19-0009

Obec: Pohořelice
Část obce: Smolín
**Rozvaděč -
větev:** Pohořelice - RVO - RVO19
Počet svítidel: 1
Celkový výkon: 110,0 W

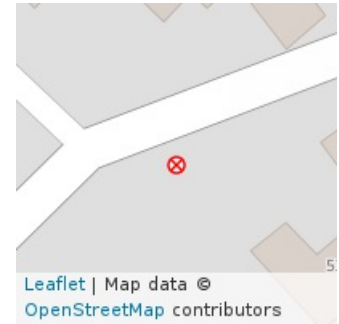

Číslo svítidla: 01
Typ svítidla: uliční
Druh svítidla: 4441970
Výrobce: Elektrosvit
Výkon svítidla: 110,0 W
Výška svítidla: 7,0 m
Stav svítidla: Vyhovující (3)

Typ stožáru: betonový
Výška stožáru: 8,0 m
Stav stožáru: Dobrý (2)

Uložení kabelu: Vzdušné

Typ kabelu:

Poznámka:



SVĚTELNÝ BOD Č. 19-0010

Obec: Pohořelice
Část obce: Smolín
**Rozvaděč -
větev:** Pohořelice - RVO - RVO19
Počet svítidel: 1
Celkový výkon: 50,0 W

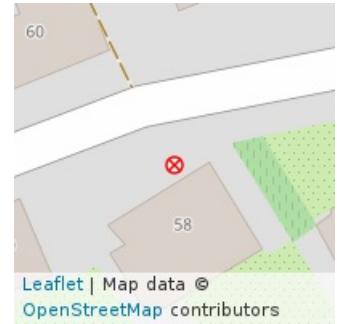

Číslo svítidla: 01
Typ svítidla: uliční výložníkové
Druh svítidla: LED
Výrobce: V-TAC
Výkon svítidla: 50,0 W
Výška svítidla: 7,0 m
Stav svítidla: Nový (1)

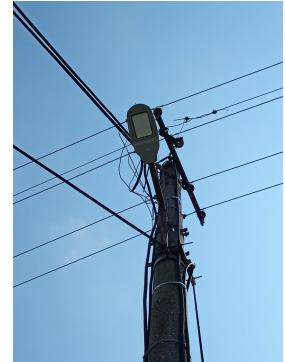

Typ stožáru: betonový
Výška stožáru: 8,0 m
Stav stožáru: Dobrý (2)

Uložení kabelu: Vzdušné

Typ kabelu:

Poznámka:



SVĚTELNÝ BOD Č. 19-0011

Obec: Pohořelice
Část obce: Smolín
**Rozvaděč -
větev:** Pohořelice - RVO - RVO19
Počet svítidel: 1
Celkový výkon: 110,0 W

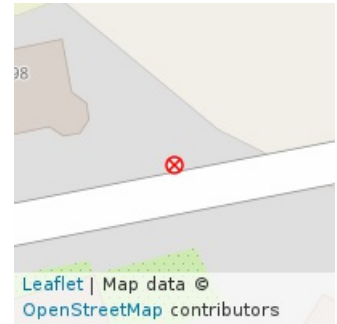

Číslo svítidla: 01
Typ svítidla: uliční
Druh svítidla: 4441970
Výrobce: Elektrosvit
Výkon svítidla: 110,0 W
Výška svítidla: 7,0 m
Stav svítidla: Vyhovující (3)

Typ stožáru: betonový
Výška stožáru: 7,5 m
Stav stožáru: Dobrý (2)

Uložení kabelu: Vzdušné
Typ kabelu:

Poznámka:



SVĚTELNÝ BOD Č. 19-0012

Obec: Pohořelice
Část obce: Smolín
**Rozvaděč -
větev:** Pohořelice - RVO - RVO19
Počet svítidel: 1
Celkový výkon: 110,0 W

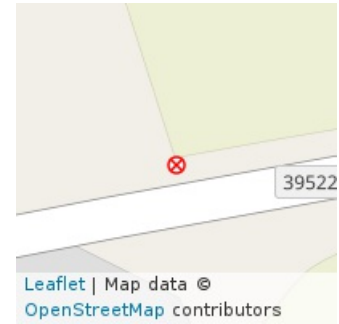

Číslo svítidla: 01
Typ svítidla: uliční
Druh svítidla: 4441970
Výrobce: Elektrosvit
Výkon svítidla: 110,0 W
Výška svítidla: 7,0 m
Stav svítidla: Vyhovující (3)

Typ stožáru: betonový
Výška stožáru: 7,5 m
Stav stožáru: Dobrý (2)

Uložení kabelu: Vzdušné
Typ kabelu:

Poznámka:



SVĚTELNÝ BOD Č. 19-0013

Obec: Pohořelice
Část obce: Smolín
**Rozvaděč -
větev:** Pohořelice - RVO - RVO19
Počet svítidel: 1
Celkový výkon: 110,0 W

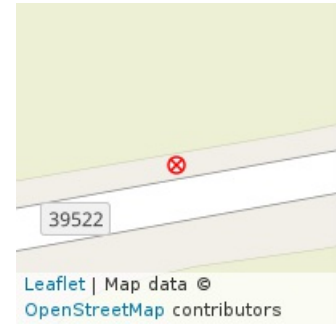

Číslo svítidla: 01
Typ svítidla: uliční výložníkové
Druh svítidla: 4441970
Výrobce: Elektrosvit
Výkon svítidla: 110,0 W
Výška svítidla: 5,0 m
Stav svítidla: Vyhovující (3)

Typ stožáru: ocelový

Uložení kabelu: Vzdušné

Výška stožáru: 5,0 m

Typ kabelu:

Stav stožáru: Dobrý (2)

Poznámka:



SVĚTELNÝ BOD Č. 19-0014

Obec: Pohořelice
Část obce: Smolín
**Rozvaděč -
větev:** Pohořelice - RVO - RVO19
Počet svítidel: 1
Celkový výkon: 50,0 W

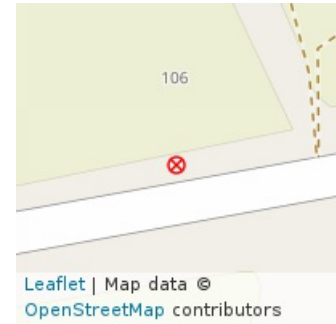

Číslo svítidla: 01
Typ svítidla: uliční výložníkové
Druh svítidla: LED
Výrobce: V-TAC
Výkon svítidla: 50,0 W
Výška svítidla: 5,0 m
Stav svítidla: Nový (1)

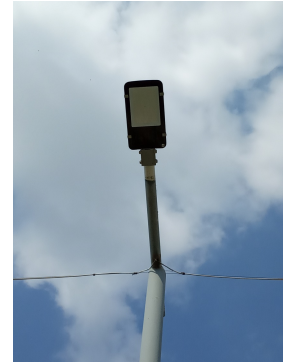

Typ stožáru: ocelový
Výška stožáru: 5,0 m
Stav stožáru: Dobrý (2)

Uložení kabelu: Vzdušné

Typ kabelu:

Poznámka:



SVĚTELNÝ BOD Č. 19-0015

Obec: Pohořelice
Část obce: Smolín
**Rozvaděč -
větev:** Pohořelice - RVO - RVO19
Počet svítidel: 1
Celkový výkon: 110,0 W

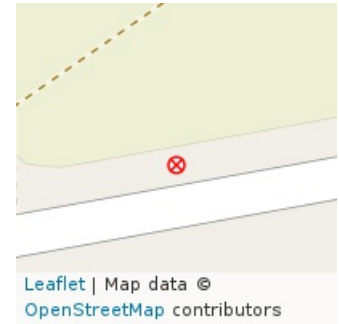

Číslo svítidla: 01
Typ svítidla: uliční výložníkové
Druh svítidla: 4441970
Výrobce: Elektrosvit
Výkon svítidla: 110,0 W
Výška svítidla: 5,0 m
Stav svítidla: Vyhovující (3)

Typ stožáru: ocelový

Uložení kabelu: Vzdušné

Výška stožáru: 5,0 m

Typ kabelu:

Stav stožáru: Dobrý (2)

Poznámka:



SVĚTELNÝ BOD Č. 19-0016

Obec: Pohořelice
Část obce: Smolín
**Rozvaděč -
větev:** Pohořelice - RVO - RVO19
Počet svítidel: 1
Celkový výkon: 110,0 W

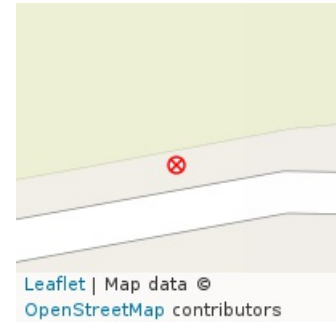

Číslo svítidla: 01
Typ svítidla: uliční výložníkové
Druh svítidla: 4441970
Výrobce: Elektrosvit
Výkon svítidla: 110,0 W
Výška svítidla: 5,0 m
Stav svítidla: Vyhovující (3)

Typ stožáru: ocelový

Uložení kabelu: Vzdušné

Výška stožáru: 5,0 m

Typ kabelu:

Stav stožáru: Dobrý (2)

Poznámka:



SVĚTELNÝ BOD Č. 19-0017

Obec: Pohořelice
Část obce: Smolín
**Rozvaděč -
větev:** Pohořelice - RVO - RVO19
Počet svítidel: 1
Celkový výkon: 110,0 W

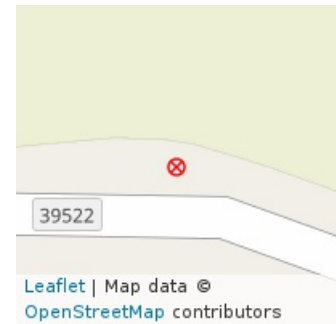

Číslo svítidla: 01
Typ svítidla: uliční výložníkové
Druh svítidla: 4441970
Výrobce: Elektrosvit
Výkon svítidla: 110,0 W
Výška svítidla: 5,0 m
Stav svítidla: Vyhovující (3)

Typ stožáru: ocelový

Uložení kabelu: Vzdušné

Výška stožáru: 5,0 m

Typ kabelu:

Stav stožáru: Dobrý (2)

Poznámka:



SVĚTELNÝ BOD Č. 19-0018

Obec: Pohořelice
Část obce: Smolín
**Rozvaděč -
větev:** Pohořelice - RVO - RVO19
Počet svítidel: 1
Celkový výkon: 110,0 W

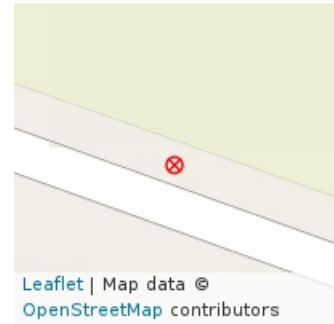

Číslo svítidla: 01
Typ svítidla: uliční výložníkové
Druh svítidla: 4441970
Výrobce: Elektrosvit
Výkon svítidla: 110,0 W
Výška svítidla: 5,0 m
Stav svítidla: Vyhovující (3)



Typ stožáru: ocelový
Výška stožáru: 5,0 m
Stav stožáru: Dobrý (2)

Uložení kabelu: Vzdušné

Typ kabelu:

Poznámka:



SVĚTELNÝ BOD Č. 19-0019

Obec: Pohořelice
Část obce: Smolín
**Rozvaděč -
větev:** Pohořelice - RVO - RVO19
Počet svítidel: 1
Celkový výkon: 110,0 W

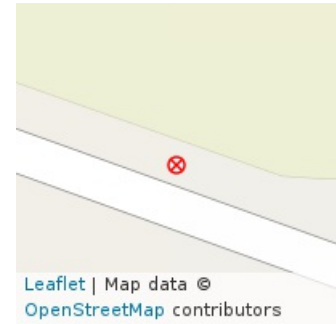

Číslo svítidla: 01
Typ svítidla: uliční výložníkové
Druh svítidla: 4441970
Výrobce: Elektrosvit
Výkon svítidla: 110,0 W
Výška svítidla: 5,0 m
Stav svítidla: Vyhovující (3)



Typ stožáru: ocelový
Výška stožáru: 5,0 m
Stav stožáru: Dobrý (2)

Uložení kabelu: Vzdušné

Typ kabelu:

Poznámka:



SVĚTELNÝ BOD Č. 19-0020

Obec: Pohořelice
Část obce: Smolín
**Rozvaděč -
větev:** Pohořelice - RVO - RVO19
Počet svítidel: 1
Celkový výkon: 110,0 W

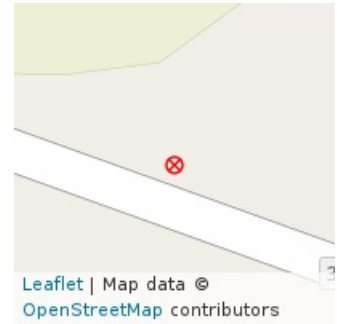

Číslo svítidla: 01
Typ svítidla: uliční výložníkové
Druh svítidla: 4441970
Výrobce: Elektrosvit
Výkon svítidla: 110,0 W
Výška svítidla: 5,0 m
Stav svítidla: Vyhovující (3)

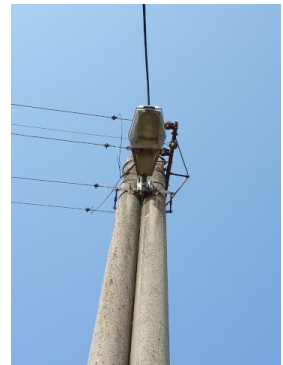

Typ stožáru: ocelový
Výška stožáru: 5,0 m
Stav stožáru: Dobrý (2)

Uložení kabelu: Vzdušné

Typ kabelu:

Poznámka:



SVĚTELNÝ BOD Č. 19-0021

Obec: Pohořelice
Část obce: Smolín
**Rozvaděč -
větev:** Pohořelice - RVO - RVO19
Počet svítidel: 1
Celkový výkon: 100,0 W

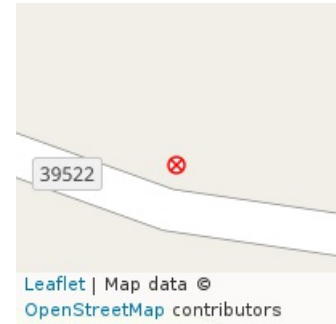

Číslo svítidla: 01
Typ svítidla: uliční výložníkové
Druh svítidla: CITY 4443370
Výrobce: Elektrosvit
Výkon svítidla: 100,0 W
Výška svítidla: 5,0 m
Stav svítidla: Vyhovující (3)



Typ stožáru: ocelový
Výška stožáru: 5,0 m
Stav stožáru: Vyhovující (3)

Uložení kabelu: Vzdušné

Typ kabelu:

Poznámka:



SVĚTELNÝ BOD Č. 19-0022

Obec: Pohořelice
Část obce: Smolín
**Rozvaděč -
větev:** Pohořelice - RVO - RVO19
Počet svítidel: 1
Celkový výkon: 110,0 W

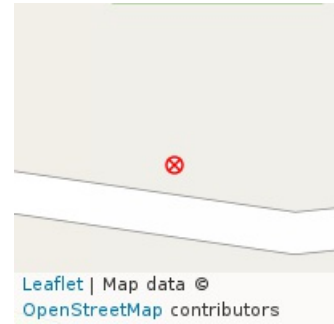

Číslo svítidla: 01
Typ svítidla: uliční výložníkové
Druh svítidla: 4441970
Výrobce: Elektrosvit
Výkon svítidla: 110,0 W
Výška svítidla: 5,0 m
Stav svítidla: Vyhovující (3)



Typ stožáru: ocelový
Výška stožáru: 5,0 m
Stav stožáru: Dobrý (2)

Uložení kabelu: Vzdušné

Typ kabelu:

Poznámka:



SVĚTELNÝ BOD Č. 19-0023

Obec: Pohořelice
Část obce: Smolín
**Rozvaděč -
větev:** Pohořelice - RVO - RVO19
Počet svítidel: 1
Celkový výkon: 100,0 W

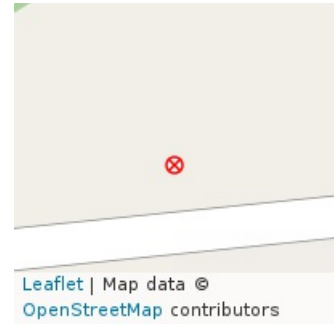

Číslo svítidla: 01
Typ svítidla: uliční výložníkové
Druh svítidla: CITY 4443370
Výrobce: Elektrosvit
Výkon svítidla: 100,0 W
Výška svítidla: 5,0 m
Stav svítidla: Vyhovující (3)



Typ stožáru: ocelový
Výška stožáru: 5,0 m
Stav stožáru: Vyhovující (3)

Uložení kabelu: Vzdušné

Typ kabelu:

Poznámka:



SVĚTELNÝ BOD Č. 19-0024

Obec: Pohořelice
Část obce: Smolín
**Rozvaděč -
větev:** Pohořelice - RVO - RVO19
Počet svítidel: 1
Celkový výkon: 110,0 W

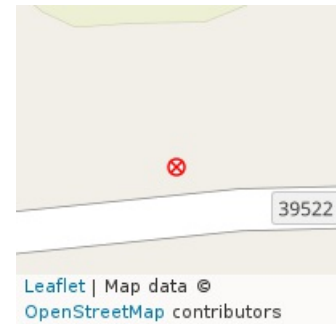

Číslo svítidla: 01
Typ svítidla: uliční výložníkové
Druh svítidla: 4441970
Výrobce: Elektrosvit
Výkon svítidla: 110,0 W
Výška svítidla: 5,0 m
Stav svítidla: Vyhovující (3)

Typ stožáru: ocelový

Uložení kabelu: Vzdušné

Výška stožáru: 5,0 m

Typ kabelu:

Stav stožáru: Vyhovující (3)

Poznámka:



SVĚTELNÝ BOD Č. 19-0025

Obec: Pohořelice
Část obce: Smolín
**Rozvaděč -
větev:** Pohořelice - RVO - RVO19
Počet svítidel: 1
Celkový výkon: 110,0 W

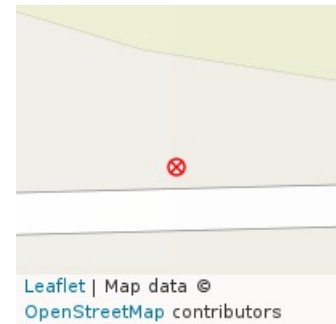

Číslo svítidla: 01
Typ svítidla: uliční výložníkové
Druh svítidla: 4441970
Výrobce: Elektrosvit
Výkon svítidla: 110,0 W
Výška svítidla: 5,0 m
Stav svítidla: Vyhovující (3)

Typ stožáru: ocelový

Uložení kabelu: Vzdušné

Výška stožáru: 5,0 m

Typ kabelu:

Stav stožáru: Vyhovující (3)

Poznámka:



SVĚTELNÝ BOD Č. 19-0026

Obec: Pohořelice
Část obce: Smolín
**Rozvaděč -
větev:** Pohořelice - RVO - RVO19
Počet svítidel: 1
Celkový výkon: 110,0 W

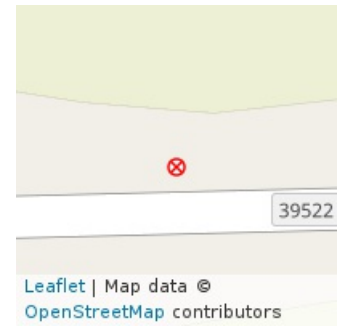

Číslo svítidla: 01
Typ svítidla: uliční výložníkové
Druh svítidla: 4441970
Výrobce: Elektrosvit
Výkon svítidla: 110,0 W
Výška svítidla: 5,0 m
Stav svítidla: Vyhovující (3)

Typ stožáru: ocelový

Uložení kabelu: Vzdušné

Výška stožáru: 5,0 m

Typ kabelu:

Stav stožáru: Vyhovující (3)

Poznámka:



SVĚTELNÝ BOD Č. 19-0027

Obec: Pohořelice
Část obce: Smolín
**Rozvaděč -
větev:** Pohořelice - RVO - RVO19
Počet svítidel: 1
Celkový výkon: 110,0 W

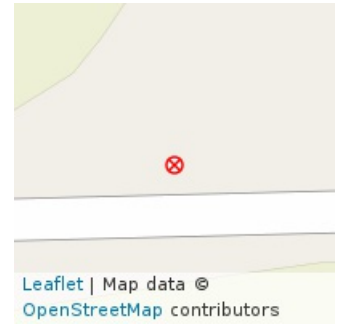

Číslo svítidla: 01
Typ svítidla: uliční výložníkové
Druh svítidla: 4441970
Výrobce: Elektrosvit
Výkon svítidla: 110,0 W
Výška svítidla: 5,0 m
Stav svítidla: Vyhovující (3)

Typ stožáru: ocelový

Uložení kabelu: Vzdušné

Výška stožáru: 5,0 m

Typ kabelu:

Stav stožáru: Vyhovující (3)

Poznámka:



SVĚTELNÝ BOD Č. 19-0028

Obec: Pohořelice
Část obce: Smolín
**Rozvaděč -
větev:** Pohořelice - RVO - RVO19
Počet svítidel: 1
Celkový výkon: 110,0 W

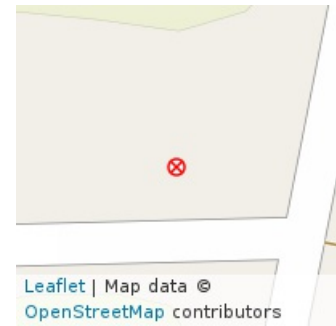

Číslo svítidla: 01
Typ svítidla: uliční výložníkové
Druh svítidla: 4441970
Výrobce: Elektrosvit
Výkon svítidla: 110,0 W
Výška svítidla: 5,0 m
Stav svítidla: Vyhovující (3)

Typ stožáru: ocelový

Uložení kabelu: Vzdušné

Výška stožáru: 5,0 m

Typ kabelu:

Stav stožáru: Vyhovující (3)

Poznámka:



SVĚTELNÝ BOD Č. 19-0029

Obec: Pohořelice
Část obce: Smolín
**Rozvaděč -
větev:** Pohořelice - RVO - RVO19
Počet svítidel: 1
Celkový výkon: 110,0 W

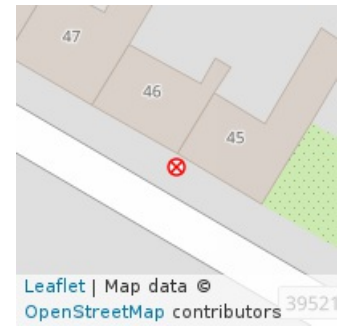

Číslo svítidla: 01
Typ svítidla: uliční
Druh svítidla: 4441970
Výrobce: Elektrosvit
Výkon svítidla: 110,0 W
Výška svítidla: 7,0 m
Stav svítidla: Vyhovující (3)

Typ stožáru: betonový
Výška stožáru: 7,5 m
Stav stožáru: Dobrý (2)

Uložení kabelu: Vzdušné

Typ kabelu:

Poznámka:



SVĚTELNÝ BOD Č. 19-0030

Obec: Pohořelice
Část obce: Smolín
**Rozvaděč -
větev:** Pohořelice - RVO - RVO19
Počet svítidel: 1
Celkový výkon: 110,0 W

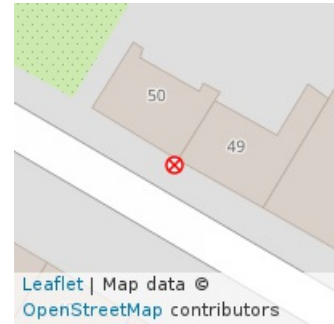

Číslo svítidla: 01
Typ svítidla: uliční
Druh svítidla: 4441970
Výrobce: Elektrosvit
Výkon svítidla: 110,0 W
Výška svítidla: 7,0 m
Stav svítidla: Vyhovující (3)

Typ stožáru: ocelový

Uložení kabelu: Vzdušné

Výška stožáru:

Typ kabelu:

Stav stožáru: Dobrý (2)

Poznámka:



SVĚTELNÝ BOD Č. 19-0031

Obec: Pohořelice
Část obce: Smolín
**Rozvaděč -
větev:** Pohořelice - RVO - RVO19
Počet svítidel: 1
Celkový výkon: 110,0 W

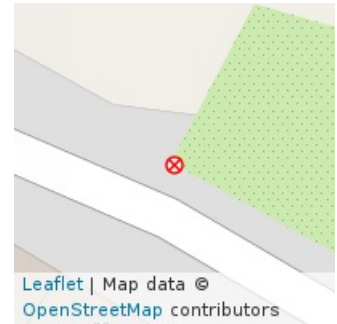

Číslo svítidla: 01
Typ svítidla: uliční
Druh svítidla: 4441970
Výrobce: Elektrosvit
Výkon svítidla: 110,0 W
Výška svítidla: 7,0 m
Stav svítidla: Vyhovující (3)

Typ stožáru: betonový
Výška stožáru: 7,5 m
Stav stožáru: Dobrý (2)

Uložení kabelu: Vzdušné

Typ kabelu:

Poznámka:



SVĚTELNÝ BOD Č. 19-0032

Obec: Pohořelice
Část obce: Smolín
**Rozvaděč -
větev:** Pohořelice - RVO - RVO19
Počet svítidel: 1
Celkový výkon: 250,0 W

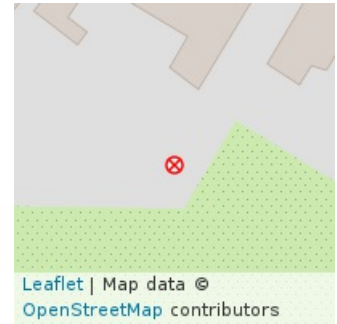

Číslo svítidla: 01
Typ svítidla: uliční
Druh svítidla: 4442315
Výrobce: Elektrosvit
Výkon svítidla: 250,0 W
Výška svítidla: 7,0 m
Stav svítidla: Vyhovující (3)

Typ stožáru: betonový
Výška stožáru: 7,5 m
Stav stožáru: Dobrý (2)

Uložení kabelu: Vzdušné
Typ kabelu:

Poznámka:



SVĚTELNÝ BOD Č. 19-0033

Obec: Pohořelice
Část obce: Smolín
**Rozvaděč -
větev:** Pohořelice - RVO - RVO19
Počet svítidel: 1
Celkový výkon: 250,0 W

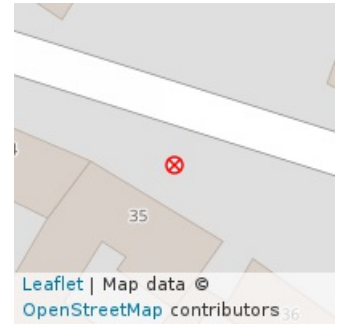

Číslo svítidla: 01
Typ svítidla: uliční
Druh svítidla: 4442315
Výrobce: Elektrosvit
Výkon svítidla: 250,0 W
Výška svítidla: 7,0 m
Stav svítidla: Vyhovující (3)

Typ stožáru: betonový
Výška stožáru: 7,5 m
Stav stožáru: Dobrý (2)

Uložení kabelu: Vzdušné

Typ kabelu:

Poznámka:



ATOMICON s. r. o. Stupkova 952/18, Olomouc 779 00



SVĚTELNÝ BOD Č. 19-0034

Obec: Pohořelice
Část obce: Smolín
**Rozvaděč -
větev:** Pohořelice - RVO - RVO19
Počet svítidel: 1
Celkový výkon: 250,0 W

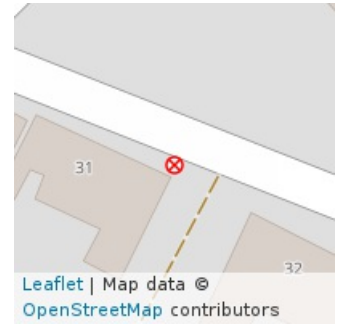

Číslo svítidla: 01
Typ svítidla: uliční
Druh svítidla: 4442315
Výrobce: Elektrosvit
Výkon svítidla: 250,0 W
Výška svítidla: 7,0 m
Stav svítidla: Vyhovující (3)

Typ stožáru: betonový
Výška stožáru: 7,5 m
Stav stožáru: Dobrý (2)

Uložení kabelu: Vzdušné

Typ kabelu:

Poznámka:



SVĚTELNÝ BOD Č. 19-0035

Obec: Pohořelice
Část obce: Smolín
**Rozvaděč -
větev:** Pohořelice - RVO - RVO19
Počet svítidel: 1
Celkový výkon: 250,0 W

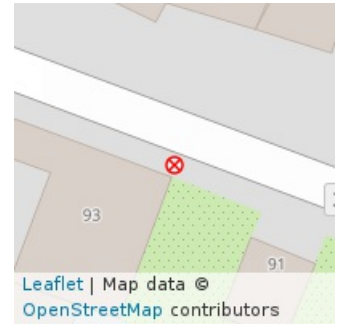

Číslo svítidla: 01
Typ svítidla: uliční
Druh svítidla: 4442315
Výrobce: Elektrosvit
Výkon svítidla: 250,0 W
Výška svítidla: 7,0 m
Stav svítidla: Vyhovující (3)

Typ stožáru: betonový
Výška stožáru: 7,5 m
Stav stožáru: Dobrý (2)

Uložení kabelu: Vzdušné

Typ kabelu:

Poznámka:



SVĚTELNÝ BOD Č. 19-0036

Obec: Pohořelice
Část obce: Smolín
**Rozvaděč -
větev:** Pohořelice - RVO - RVO19
Počet svítidel: 1
Celkový výkon: 100,0 W

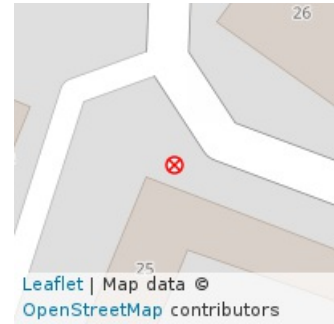

Číslo svítidla: 01
Typ svítidla: uliční
Druh svítidla: CITY 4443370
Výrobce: Elektrosvit
Výkon svítidla: 100,0 W
Výška svítidla: 7,0 m
Stav svítidla: Vyhovující (3)

Typ stožáru: betonový
Výška stožáru: 8,5 m
Stav stožáru: Dobrý (2)

Uložení kabelu: Vzdušné

Typ kabelu:

Poznámka:



SVĚTELNÝ BOD Č. 19-0037

Obec: Pohořelice
Část obce: Smolín
**Rozvaděč -
větev:** Pohořelice - RVO - RVO19
Počet svítidel: 1
Celkový výkon: 210,0 W

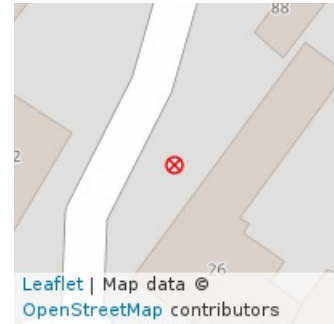

Číslo svítidla: 01
Typ svítidla: uliční
Druh svítidla: VS804
Výrobce: Elektropodnik
Výkon svítidla: 210,0 W
Výška svítidla: 7,0 m
Stav svítidla: Vyhovující (3)

Typ stožáru: betonový
Výška stožáru: 7,5 m
Stav stožáru: Dobrý (2)

Uložení kabelu: Vzdušné

Typ kabelu:

Poznámka:



SVĚTELNÝ BOD Č. 19-0038

Obec: Pohořelice
Část obce: Smolín
**Rozvaděč -
větev:** Pohořelice - RVO - RVO19
Počet svítidel: 1
Celkový výkon: 110,0 W

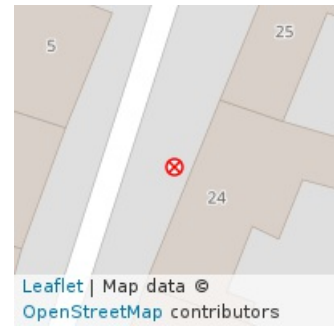

Číslo svítidla: 01
Typ svítidla: uliční
Druh svítidla: 4441970
Výrobce: Elektrosvit
Výkon svítidla: 110,0 W
Výška svítidla: 7,0 m
Stav svítidla: Vyhovující (3)

Typ stožáru: betonový
Výška stožáru: 7,5 m
Stav stožáru: Dobrý (2)

Uložení kabelu: Vzdušné
Typ kabelu:

Poznámka:



SVĚTELNÝ BOD Č. 19-0039

Obec: Pohořelice
Část obce: Smolín
**Rozvaděč -
větev:** Pohořelice - RVO - RVO19
Počet svítidel: 1
Celkový výkon: 100,0 W

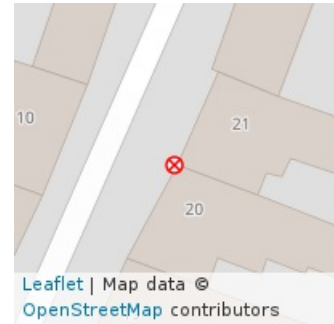

Číslo svítidla: 01
Typ svítidla: uliční
Druh svítidla: CITY 4443370
Výrobce: Elektrosvit
Výkon svítidla: 100,0 W
Výška svítidla: 7,0 m
Stav svítidla: Nevyhovující (4)

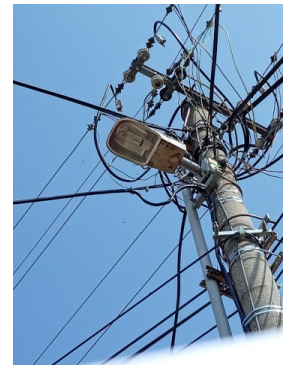

Typ stožáru: betonový
Výška stožáru: 7,5 m
Stav stožáru: Vyhovující (3)

Uložení kabelu: Vzdušné

Typ kabelu:

Poznámka:



SVĚTELNÝ BOD Č. 19-0040

Obec: Pohořelice
Část obce: Smolín
**Rozvaděč -
větev:** Pohořelice - RVO - RVO19
Počet svítidel: 1
Celkový výkon: 110,0 W

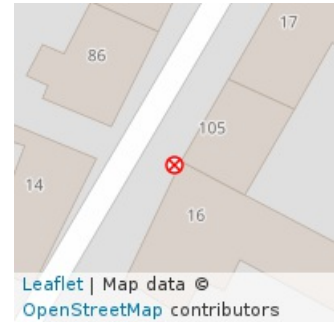

Číslo svítidla: 01
Typ svítidla: uliční
Druh svítidla: 4441970
Výrobce: Elektrosvit
Výkon svítidla: 110,0 W
Výška svítidla: 7,0 m
Stav svítidla: Vyhovující (3)

Typ stožáru: betonový
Výška stožáru: 7,5 m
Stav stožáru: Dobrý (2)

Uložení kabelu: Vzdušné

Typ kabelu:

Poznámka:



SVĚTELNÝ BOD Č. 19-0041

Obec: Pohořelice
Část obce: Smolín
**Rozvaděč -
větev:** Pohořelice - RVO - RVO19
Počet svítidel: 1
Celkový výkon: 110,0 W



Číslo svítidla: 01
Typ svítidla: uliční
Druh svítidla: 4441970
Výrobce: Elektrosvit
Výkon svítidla: 110,0 W
Výška svítidla: 7,0 m
Stav svítidla: Vyhovující (3)

Typ stožáru: betonový
Výška stožáru: 7,5 m
Stav stožáru: Dobrý (2)

Uložení kabelu: Vzdušné
Typ kabelu:

Poznámka:



SVĚTELNÝ BOD Č. 19-0042

Obec: Pohořelice
Část obce: Smolín
**Rozvaděč -
větev:** Pohořelice - RVO - RVO19
Počet svítidel: 1
Celkový výkon: 250,0 W

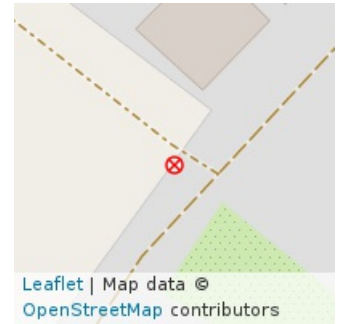

Číslo svítidla: 01
Typ svítidla: uliční
Druh svítidla: 4442315
Výrobce: Elektrosvit
Výkon svítidla: 250,0 W
Výška svítidla: 7,0 m
Stav svítidla: Vyhovující (3)

Typ stožáru: betonový
Výška stožáru: 7,5 m
Stav stožáru: Dobrý (2)

Uložení kabelu: Vzdušné

Typ kabelu:

Poznámka:



SVĚTELNÝ BOD Č. 20-0001

Obec: Pohořelice
Část obce: Nová Ves
**Rozvaděč -
větev:** Pohořelice - RVO - RVO20
Počet svítidel: 1
Celkový výkon: 110,0 W

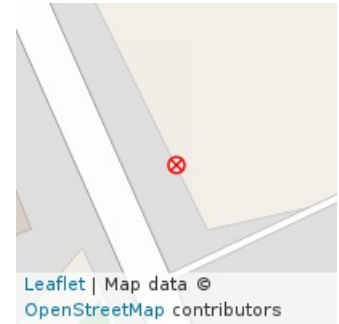

Číslo svítidla: 01
Typ svítidla: uliční
Druh svítidla: 4441970
Výrobce: Elektrosvit
Výkon svítidla: 110,0 W
Výška svítidla: 7,0 m
Stav svítidla: Vyhovující (3)

Typ stožáru: betonový
Výška stožáru: 8,0 m
Stav stožáru: Dobrý (2)

Uložení kabelu: Vzdušné

Typ kabelu:

Poznámka:



SVĚTELNÝ BOD Č. 20-0002

Obec: Pohořelice
Část obce: Nová Ves
**Rozvaděč -
větev:** Pohořelice - RVO - RVO20
Počet svítidel: 1
Celkový výkon: 110,0 W

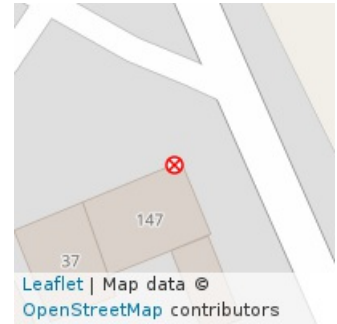

Číslo svítidla: 01
Typ svítidla: uliční
Druh svítidla: 4441970
Výrobce: Elektrosvit
Výkon svítidla: 110,0 W
Výška svítidla: 7,0 m
Stav svítidla: Vyhovující (3)

Typ stožáru: betonový
Výška stožáru: 8,5 m
Stav stožáru: Dobrý (2)

Uložení kabelu: Vzdušné
Typ kabelu:

Poznámka:



SVĚTELNÝ BOD Č. 20-0003

Obec: Pohořelice
Část obce: Nová Ves
**Rozvaděč -
větev:** Pohořelice - RVO - RVO20
Počet svítidel: 1
Celkový výkon: 110,0 W

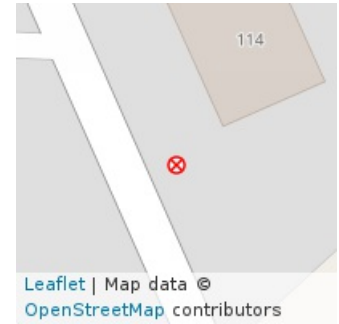

Číslo svítidla: 01
Typ svítidla: uliční
Druh svítidla: 4441970
Výrobce: Elektrosvit
Výkon svítidla: 110,0 W
Výška svítidla: 7,0 m
Stav svítidla: Vyhovující (3)

Typ stožáru: betonový
Výška stožáru: 8,0 m
Stav stožáru: Dobrý (2)

Uložení kabelu: Vzdušné
Typ kabelu:

Poznámka:



SVĚTELNÝ BOD Č. 20-0004

Obec: Pohořelice
Část obce: Nová Ves
**Rozvaděč -
větev:** Pohořelice - RVO - RVO20
Počet svítidel: 1
Celkový výkon: 110,0 W

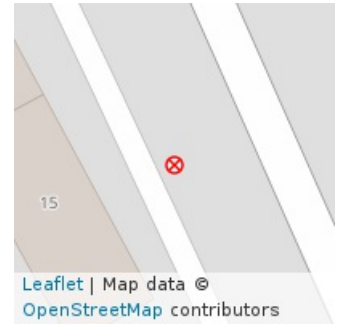

Číslo svítidla: 01
Typ svítidla: uliční
Druh svítidla: 4441970
Výrobce: Elektrosvit
Výkon svítidla: 110,0 W
Výška svítidla: 7,0 m
Stav svítidla: Vyhovující (3)

Typ stožáru: betonový
Výška stožáru: 8,0 m
Stav stožáru: Dobrý (2)

Uložení kabelu: Vzdušné

Typ kabelu:

Poznámka:



SVĚTELNÝ BOD Č. 20-0005

Obec: Pohořelice
Část obce: Nová Ves
**Rozvaděč -
větev:** Pohořelice - RVO - RVO20
Počet svítidel: 1
Celkový výkon: 50,0 W

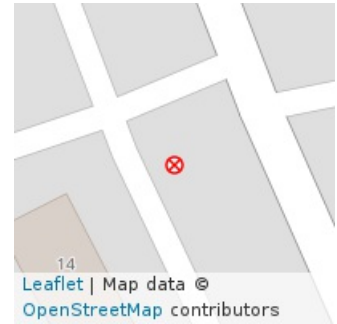

Číslo svítidla: 01
Typ svítidla: uliční
Druh svítidla: LED
Výrobce: V-TAC
Výkon svítidla: 50,0 W
Výška svítidla: 7,0 m
Stav svítidla: Nový (1)



Typ stožáru: betonový
Výška stožáru: 8,0 m
Stav stožáru: Dobrý (2)

Uložení kabelu: Vzdušné

Typ kabelu:

Poznámka:



SVĚTELNÝ BOD Č. 20-0006

Obec: Pohořelice
Část obce: Nová Ves
**Rozvaděč -
větev:** Pohořelice - RVO - RVO20
Počet svítidel: 1
Celkový výkon: 100,0 W

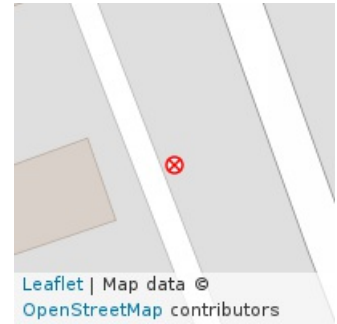

Číslo svítidla: 01
Typ svítidla: uliční
Druh svítidla: CITY 4443370
Výrobce: Elektrosvit
Výkon svítidla: 100,0 W
Výška svítidla: 7,0 m
Stav svítidla: Dobrý (2)

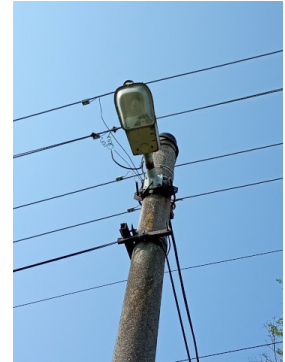

Typ stožáru: betonový
Výška stožáru: 8,0 m
Stav stožáru: Dobrý (2)

Uložení kabelu: Vzdušné

Typ kabelu:

Poznámka:



SVĚTELNÝ BOD Č. 20-0007

Obec: Pohořelice
Část obce: Nová Ves
**Rozvaděč -
větev:** Pohořelice - RVO - RVO20
Počet svítidel: 1
Celkový výkon: 110,0 W

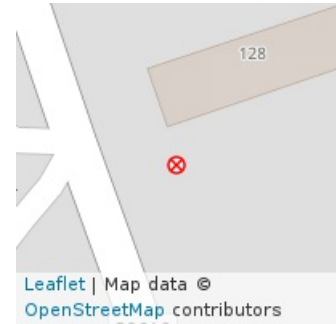

Číslo svítidla: 01
Typ svítidla: uliční
Druh svítidla: 4441970
Výrobce: Elektrosvit
Výkon svítidla: 110,0 W
Výška svítidla: 7,0 m
Stav svítidla: Vyhovující (3)

Typ stožáru: betonový
Výška stožáru: 8,0 m
Stav stožáru: Dobrý (2)

Uložení kabelu: Vzdušné

Typ kabelu:

Poznámka:



SVĚTELNÝ BOD Č. 20-0008

Obec: Pohořelice
Část obce: Nová Ves
**Rozvaděč -
větev:** Pohořelice - RVO - RVO20
Počet svítidel: 1
Celkový výkon: 50,0 W

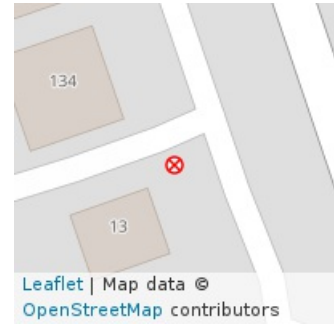

Číslo svítidla: 01
Typ svítidla: uliční
Druh svítidla: LED
Výrobce: V-TAC
Výkon svítidla: 50,0 W
Výška svítidla: 7,0 m
Stav svítidla: Nový (1)

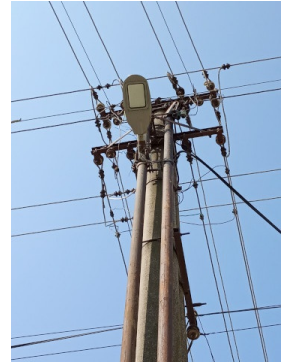

Typ stožáru: betonový
Výška stožáru: 8,0 m
Stav stožáru: Dobrý (2)

Uložení kabelu: Vzdušné

Typ kabelu:

Poznámka:



SVĚTELNÝ BOD Č. 20-0009

Obec: Pohořelice
Část obce: Nová Ves
**Rozvaděč -
větev:** Pohořelice - RVO - RVO20
Počet svítidel: 1
Celkový výkon: 110,0 W

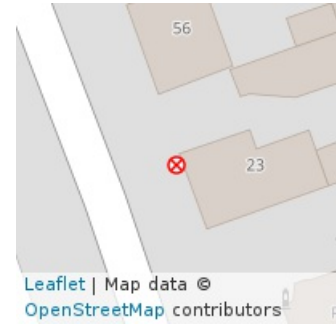

Číslo svítidla: 01
Typ svítidla: uliční
Druh svítidla: 4441970
Výrobce: Elektrosvit
Výkon svítidla: 110,0 W
Výška svítidla: 7,0 m
Stav svítidla: Vyhovující (3)

Typ stožáru: betonový
Výška stožáru: 8,0 m
Stav stožáru: Dobrý (2)

Uložení kabelu: Vzdušné
Typ kabelu:

Poznámka:



SVĚTELNÝ BOD Č. 20-0010

Obec: Pohořelice
Část obce: Nová Ves
**Rozvaděč -
větev:** Pohořelice - RVO - RVO20
Počet svítidel: 1
Celkový výkon: 110,0 W

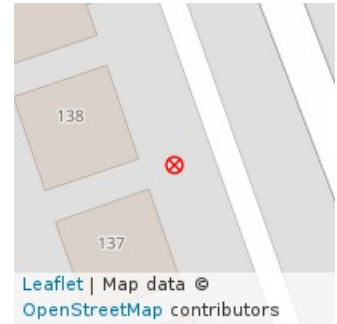

Číslo svítidla: 01
Typ svítidla: uliční
Druh svítidla: 4441970
Výrobce: Elektrosvit
Výkon svítidla: 110,0 W
Výška svítidla: 7,0 m
Stav svítidla: Vyhovující (3)

Typ stožáru: betonový
Výška stožáru: 8,0 m
Stav stožáru: Dobrý (2)

Uložení kabelu: Vzdušné

Typ kabelu:

Poznámka:



SVĚTELNÝ BOD Č. 20-0011

Obec: Pohořelice
Část obce: Nová Ves
**Rozvaděč -
větev:** Pohořelice - RVO - RVO20
Počet svítidel: 1
Celkový výkon: 50,0 W

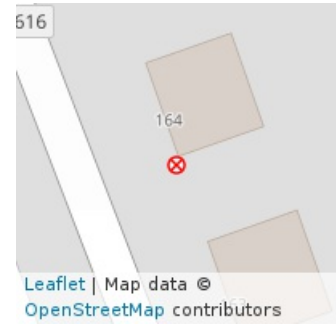

Číslo svítidla: 01
Typ svítidla: uliční
Druh svítidla: LED
Výrobce: V-TAC
Výkon svítidla: 50,0 W
Výška svítidla: 7,0 m
Stav svítidla: Nový (1)

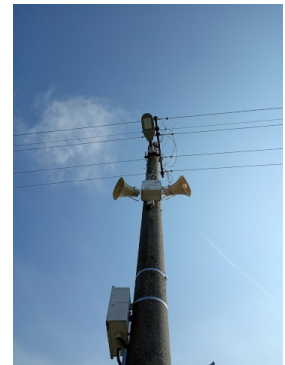

Typ stožáru: betonový
Výška stožáru: 8,0 m
Stav stožáru: Dobrý (2)

Uložení kabelu: Vzdušné

Typ kabelu:

Poznámka:



SVĚTELNÝ BOD Č. 20-0012

Obec: Pohořelice
Část obce: Nová Ves
**Rozvaděč -
větev:** Pohořelice - RVO - RVO20
Počet svítidel: 1
Celkový výkon: 110,0 W

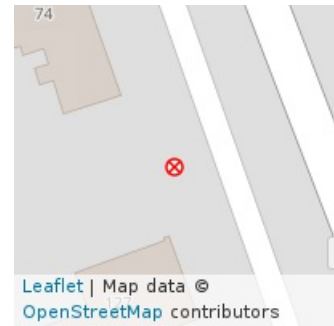

Číslo svítidla: 01
Typ svítidla: uliční
Druh svítidla: 4441970
Výrobce: Elektrosvit
Výkon svítidla: 110,0 W
Výška svítidla: 7,0 m
Stav svítidla: Vyhovující (3)

Typ stožáru: betonový
Výška stožáru: 8,0 m
Stav stožáru: Dobrý (2)

Uložení kabelu: Vzdušné
Typ kabelu:

Poznámka:



SVĚTELNÝ BOD Č. 20-0013

Obec: Pohořelice
Část obce: Nová Ves
**Rozvaděč -
větev:** Pohořelice - RVO - RVO20
Počet svítidel: 1
Celkový výkon: 110,0 W

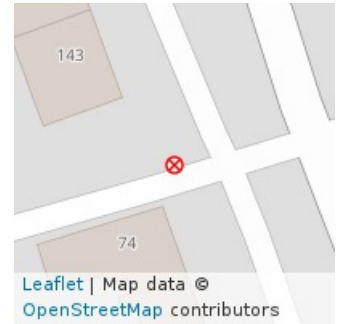

Číslo svítidla: 01
Typ svítidla: uliční
Druh svítidla: 4441970
Výrobce: Elektrosvit
Výkon svítidla: 110,0 W
Výška svítidla: 7,0 m
Stav svítidla: Vyhovující (3)

Typ stožáru: betonový
Výška stožáru: 8,3 m
Stav stožáru: Nevyhovující (4)

Uložení kabelu: Vzdušné

Typ kabelu:

Poznámka:



SVĚTELNÝ BOD Č. 20-0014

Obec: Pohořelice
Část obce: Nová Ves
**Rozvaděč -
větev:** Pohořelice - RVO - RVO20
Počet svítidel: 1
Celkový výkon: 110,0 W

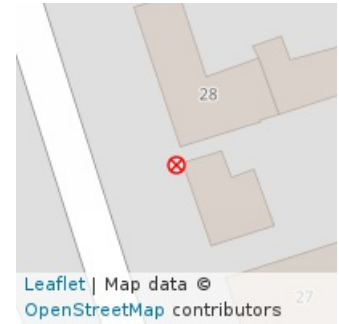

Číslo svítidla: 01
Typ svítidla: uliční
Druh svítidla: 4441970
Výrobce: Elektrosvit
Výkon svítidla: 110,0 W
Výška svítidla: 7,0 m
Stav svítidla: Vyhovující (3)

Typ stožáru: betonový
Výška stožáru: 8,0 m
Stav stožáru: Dobrý (2)

Uložení kabelu: Vzdušné

Typ kabelu:

Poznámka:



SVĚTELNÝ BOD Č. 20-0015

Obec: Pohořelice
Část obce: Nová Ves
**Rozvaděč -
větev:** Pohořelice - RVO - RVO20
Počet svítidel: 1
Celkový výkon: 110,0 W

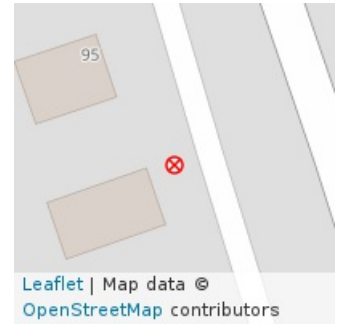

Číslo svítidla: 01
Typ svítidla: uliční
Druh svítidla: 4441970
Výrobce: Elektrosvit
Výkon svítidla: 110,0 W
Výška svítidla: 7,0 m
Stav svítidla: Vyhovující (3)

Typ stožáru: betonový
Výška stožáru: 8,0 m
Stav stožáru: Dobrý (2)

Uložení kabelu: Vzdušné
Typ kabelu:

Poznámka:



SVĚTELNÝ BOD Č. 20-0016

Obec: Pohořelice
Část obce: Nová Ves
**Rozvaděč -
větev:** Pohořelice - RVO - RVO20
Počet svítidel: 1
Celkový výkon: 110,0 W

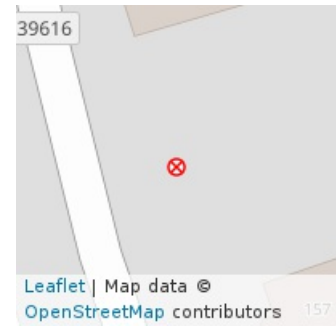

Číslo svítidla: 01
Typ svítidla: uliční
Druh svítidla: 4441970
Výrobce: Elektrosvit
Výkon svítidla: 110,0 W
Výška svítidla: 7,0 m
Stav svítidla: Vyhovující (3)

Typ stožáru: betonový
Výška stožáru: 8,0 m
Stav stožáru: Dobrý (2)

Uložení kabelu: Vzdušné
Typ kabelu:

Poznámka:



SVĚTELNÝ BOD Č. 20-0017

Obec: Pohořelice
Část obce: Nová Ves
**Rozvaděč -
větev:** Pohořelice - RVO - RVO20
Počet svítidel: 1
Celkový výkon: 110,0 W

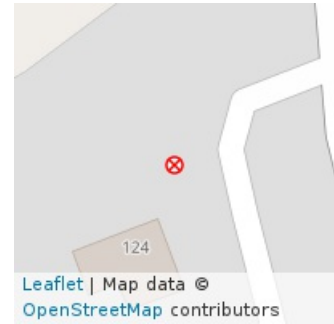

Číslo svítidla: 01
Typ svítidla: uliční
Druh svítidla: 4441970
Výrobce: Elektrosvit
Výkon svítidla: 110,0 W
Výška svítidla: 7,0 m
Stav svítidla: Vyhovující (3)

Typ stožáru: betonový
Výška stožáru: 8,0 m
Stav stožáru: Vyhovující (3)

Uložení kabelu: Vzdušné

Typ kabelu:

Poznámka:



SVĚTELNÝ BOD Č. 20-0018

Obec: Pohořelice
Část obce: Nová Ves
**Rozvaděč -
větev:** Pohořelice - RVO - RVO20
Počet svítidel: 1
Celkový výkon: 100,0 W

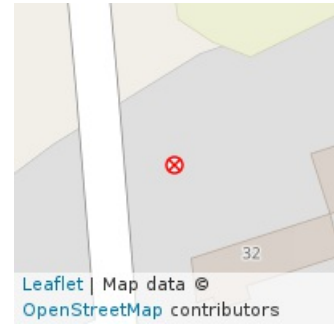

Číslo svítidla: 01
Typ svítidla: uliční
Druh svítidla: CITY 4443370
Výrobce: Elektrosvit
Výkon svítidla: 100,0 W
Výška svítidla: 7,0 m
Stav svítidla: Dobrý (2)

Typ stožáru: betonový
Výška stožáru: 8,0 m
Stav stožáru: Dobrý (2)

Uložení kabelu: Vzdušné

Typ kabelu:

Poznámka:



SVĚTELNÝ BOD Č. 20-0019

Obec: Pohořelice
Část obce: Nová Ves
**Rozvaděč -
větev:** Pohořelice - RVO - RVO20
Počet svítidel: 1
Celkový výkon: 110,0 W

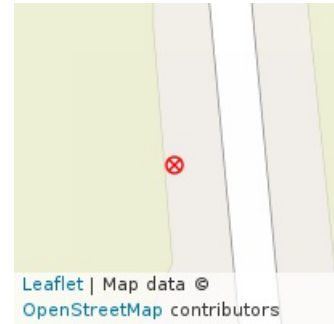

Číslo svítidla: 01
Typ svítidla: uliční
Druh svítidla: 4441970
Výrobce: Elektrosvit
Výkon svítidla: 110,0 W
Výška svítidla: 7,0 m
Stav svítidla: Vyhovující (3)

Typ stožáru: betonový
Výška stožáru: 8,0 m
Stav stožáru: Vyhovující (3)

Uložení kabelu: Vzdušné

Typ kabelu:

Poznámka:



SVĚTELNÝ BOD Č. 20-0020

Obec: Pohořelice
Část obce: Nová Ves
**Rozvaděč -
větev:** Pohořelice - RVO - RVO20
Počet svítidel: 1
Celkový výkon: 110,0 W

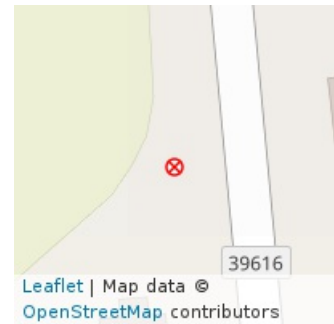

Číslo svítidla: 01
Typ svítidla: uliční
Druh svítidla: 4441970
Výrobce: Elektrosvit
Výkon svítidla: 110,0 W
Výška svítidla: 7,0 m
Stav svítidla: Vyhovující (3)

Typ stožáru: betonový
Výška stožáru: 8,0 m
Stav stožáru: Dobrý (2)

Uložení kabelu: Vzdušné

Typ kabelu:

Poznámka:



SVĚTELNÝ BOD Č. 20-0021

Obec: Pohořelice
Část obce: Nová Ves
**Rozvaděč -
větev:** Pohořelice - RVO - RVO20
Počet svítidel: 1
Celkový výkon: 100,0 W

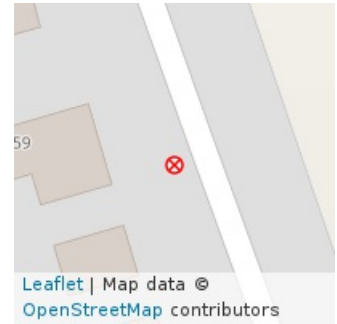

Číslo svítidla: 01
Typ svítidla: uliční
Druh svítidla: CITY 4443370
Výrobce: Elektrosvit
Výkon svítidla: 100,0 W
Výška svítidla: 7,0 m
Stav svítidla: Dobrý (2)

Typ stožáru: betonový
Výška stožáru: 7,5 m
Stav stožáru: Dobrý (2)

Uložení kabelu: Vzdušné

Typ kabelu:

Poznámka:



SVĚTELNÝ BOD Č. 20-0022

Obec: Pohořelice
Část obce: Nová Ves
**Rozvaděč -
větev:** Pohořelice - RVO - RVO20
Počet svítidel: 1
Celkový výkon: 110,0 W

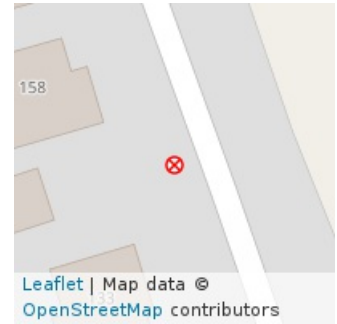

Číslo svítidla: 01
Typ svítidla: uliční
Druh svítidla: 4441970
Výrobce: Elektrosvit
Výkon svítidla: 110,0 W
Výška svítidla: 7,0 m
Stav svítidla: Vyhovující (3)

Typ stožáru: betonový
Výška stožáru: 7,5 m
Stav stožáru: Dobrý (2)

Uložení kabelu: Vzdušné

Typ kabelu:

Poznámka:



SVĚTELNÝ BOD Č. 20-0023

Obec: Pohořelice
Část obce: Nová Ves
**Rozvaděč -
větev:** Pohořelice - RVO - RVO20
Počet svítidel: 1
Celkový výkon: 100,0 W

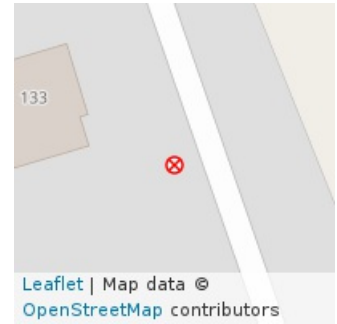

Číslo svítidla: 01
Typ svítidla: uliční
Druh svítidla: CITY 4443370
Výrobce: Elektrosvit
Výkon svítidla: 100,0 W
Výška svítidla: 7,0 m
Stav svítidla: Dobrý (2)

Typ stožáru: betonový
Výška stožáru: 7,5 m
Stav stožáru: Dobrý (2)

Uložení kabelu: Vzdušné

Typ kabelu:

Poznámka:



SVĚTELNÝ BOD Č. 20-0024

Obec: Pohořelice
Část obce: Nová Ves
**Rozvaděč -
větev:** Pohořelice - RVO - RVO20
Počet svítidel: 1
Celkový výkon: 110,0 W

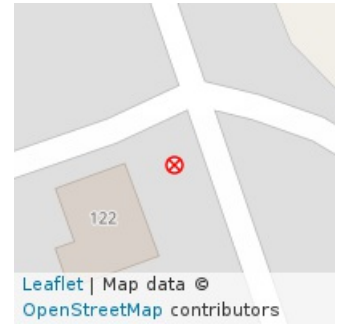

Číslo svítidla: 01
Typ svítidla: uliční
Druh svítidla: 4441970
Výrobce: Elektrosvit
Výkon svítidla: 110,0 W
Výška svítidla: 7,0 m
Stav svítidla: Vyhovující (3)

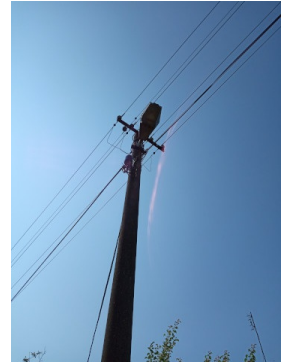

Typ stožáru: betonový
Výška stožáru: 7,5 m
Stav stožáru: Dobrý (2)

Uložení kabelu: Vzdušné

Typ kabelu:

Poznámka:



SVĚTELNÝ BOD Č. 20-0025

Obec: Pohořelice
Část obce: Nová Ves
**Rozvaděč -
větev:** Pohořelice - RVO - RVO20
Počet svítidel: 1
Celkový výkon: 100,0 W

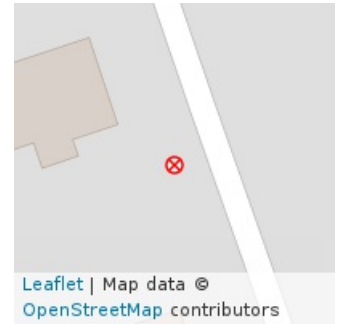

Číslo svítidla: 01
Typ svítidla: uliční
Druh svítidla: CITY 4443370
Výrobce: Elektrosvit
Výkon svítidla: 100,0 W
Výška svítidla: 7,0 m
Stav svítidla: Dobrý (2)

Typ stožáru: betonový
Výška stožáru: 7,5 m
Stav stožáru: Dobrý (2)

Uložení kabelu: Vzdušné
Typ kabelu:

Poznámka:



SVĚTELNÝ BOD Č. 20-0026

Obec: Pohořelice
Část obce: Nová Ves
**Rozvaděč -
větev:** Pohořelice - RVO - RVO20
Počet svítidel: 1
Celkový výkon: 50,0 W

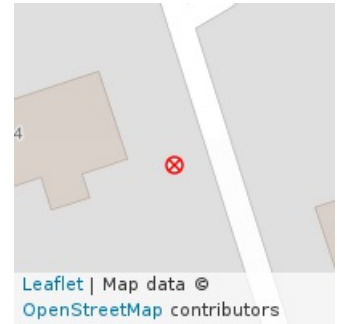

Číslo svítidla: 01
Typ svítidla: uliční
Druh svítidla: LED
Výrobce: V-TAC
Výkon svítidla: 50,0 W
Výška svítidla: 7,0 m
Stav svítidla: Vyhovující (3)

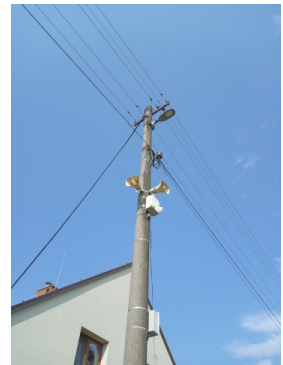

Typ stožáru: betonový
Výška stožáru: 7,5 m
Stav stožáru: Dobrý (2)

Uložení kabelu: Vzdušné

Typ kabelu:

Poznámka:



SVĚTELNÝ BOD Č. 20-0027

Obec: Pohořelice
Část obce: Nová Ves
**Rozvaděč -
větev:** Pohořelice - RVO - RVO20
Počet svítidel: 1
Celkový výkon: 110,0 W

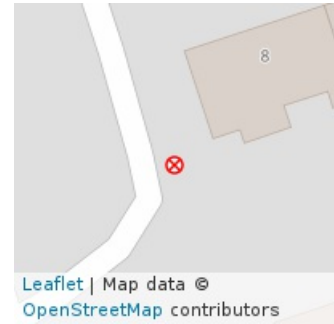

Číslo svítidla: 01
Typ svítidla: uliční
Druh svítidla: 4441970
Výrobce: Elektrosvit
Výkon svítidla: 110,0 W
Výška svítidla: 7,0 m
Stav svítidla: Vyhovující (3)

Typ stožáru: betonový
Výška stožáru: 8,0 m
Stav stožáru: Dobrý (2)

Uložení kabelu: Vzdušné

Typ kabelu:

Poznámka:



SVĚTELNÝ BOD Č. 20-0028

Obec: Pohořelice
Část obce: Nová Ves
**Rozvaděč -
větev:** Pohořelice - RVO - RVO20
Počet svítidel: 1
Celkový výkon: 110,0 W

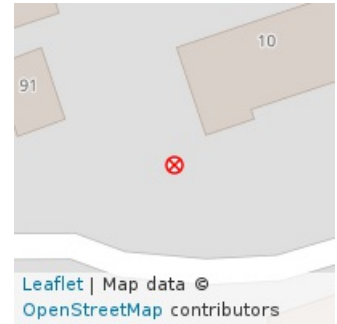

Číslo svítidla: 01
Typ svítidla: uliční
Druh svítidla: 4441970
Výrobce: Elektrosvit
Výkon svítidla: 110,0 W
Výška svítidla: 7,0 m
Stav svítidla: Vyhovující (3)

Typ stožáru: betonový
Výška stožáru: 8,0 m
Stav stožáru: Dobrý (2)

Uložení kabelu: Vzdušné

Typ kabelu:

Poznámka:



SVĚTELNÝ BOD Č. 20-0029

Obec: Pohořelice
Část obce: Nová Ves
**Rozvaděč -
větev:** Pohořelice - RVO - RVO20
Počet svítidel: 1
Celkový výkon: 110,0 W

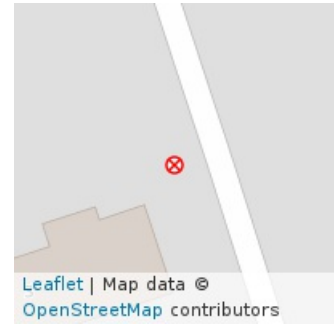

Číslo svítidla: 01
Typ svítidla: uliční
Druh svítidla: 4441970
Výrobce: Elektrosvit
Výkon svítidla: 110,0 W
Výška svítidla: 7,0 m
Stav svítidla: Vyhovující (3)

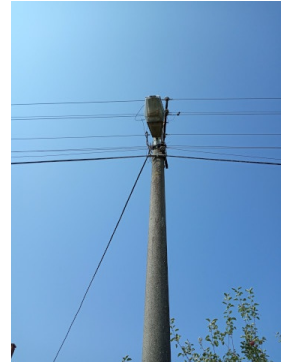

Typ stožáru: betonový
Výška stožáru: 7,5 m
Stav stožáru: Dobrý (2)

Uložení kabelu: Vzdušné

Typ kabelu:

Poznámka:



SVĚTELNÝ BOD Č. 20-0030

Obec: Pohořelice
Část obce: Nová Ves
**Rozvaděč -
větev:** Pohořelice - RVO - RVO20
Počet svítidel: 1
Celkový výkon: 110,0 W

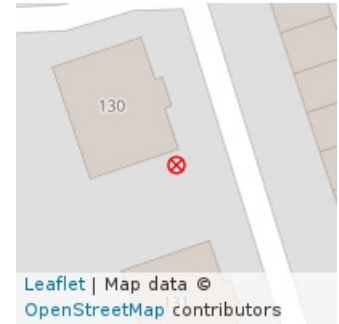

Číslo svítidla: 01
Typ svítidla: uliční
Druh svítidla: 4441970
Výrobce: Elektrosvit
Výkon svítidla: 110,0 W
Výška svítidla: 7,0 m
Stav svítidla: Vyhovující (3)

Typ stožáru:

Uložení kabelu: Vzdušné

Výška stožáru:

Typ kabelu:

Stav stožáru:

Poznámka:



SVĚTELNÝ BOD Č. 20-0031

Obec: Pohořelice
Část obce: Nová Ves
**Rozvaděč -
větev:** Pohořelice - RVO - RVO20
Počet svítidel: 1
Celkový výkon: 110,0 W

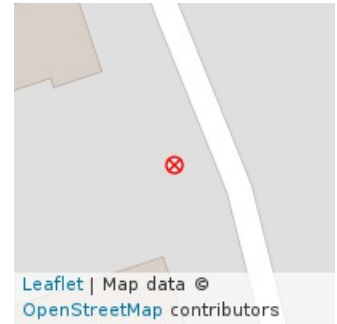

Číslo svítidla: 01
Typ svítidla: uliční
Druh svítidla: 4441970
Výrobce: Elektrosvit
Výkon svítidla: 110,0 W
Výška svítidla: 7,0 m
Stav svítidla: Vyhovující (3)

Typ stožáru: betonový
Výška stožáru: 7,5 m
Stav stožáru: Dobrý (2)

Uložení kabelu: Vzdušné
Typ kabelu:

Poznámka:



SVĚTELNÝ BOD Č. 20-0032

Obec: Pohořelice
Část obce: Nová Ves
**Rozvaděč -
větev:** Pohořelice - RVO - RVO20
Počet svítidel: 1
Celkový výkon: 110,0 W

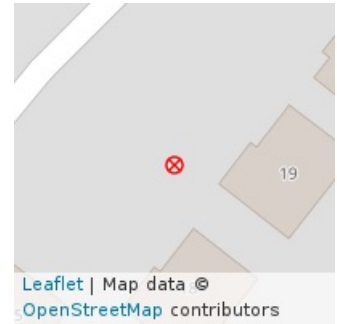

Číslo svítidla: 01
Typ svítidla: uliční
Druh svítidla: 4441970
Výrobce: Elektrosvit
Výkon svítidla: 110,0 W
Výška svítidla: 7,0 m
Stav svítidla: Vyhovující (3)

Typ stožáru: betonový
Výška stožáru: 7,5 m
Stav stožáru: Dobrý (2)

Uložení kabelu: Vzdušné

Typ kabelu:

Poznámka:



SVĚTELNÝ BOD Č. 20-0033

Obec: Pohořelice
Část obce: Nová Ves
**Rozvaděč -
větev:** Pohořelice - RVO - RVO20
Počet svítidel: 1
Celkový výkon: 100,0 W

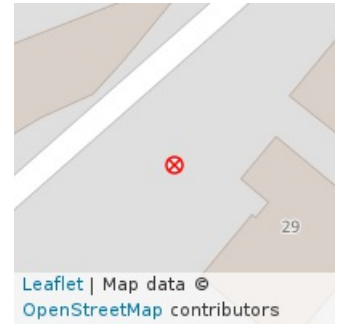

Číslo svítidla: 01
Typ svítidla: uliční
Druh svítidla: CITY 4443370
Výrobce: Elektrosvit
Výkon svítidla: 100,0 W
Výška svítidla: 7,0 m
Stav svítidla: Vyhovující (3)

Typ stožáru: betonový
Výška stožáru: 8,0 m
Stav stožáru: Dobrý (2)

Uložení kabelu: Vzdušné
Typ kabelu:

Poznámka:



SVĚTELNÝ BOD Č. 20-0034

Obec: Pohořelice
Část obce: Nová Ves
**Rozvaděč -
větev:** Pohořelice - RVO - RVO20
Počet svítidel: 1
Celkový výkon: 110,0 W

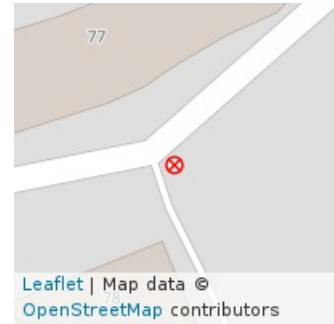

Číslo svítidla: 01
Typ svítidla: uliční
Druh svítidla: 4441970
Výrobce: Elektrosvit
Výkon svítidla: 110,0 W
Výška svítidla: 7,0 m
Stav svítidla: Vyhovující (3)

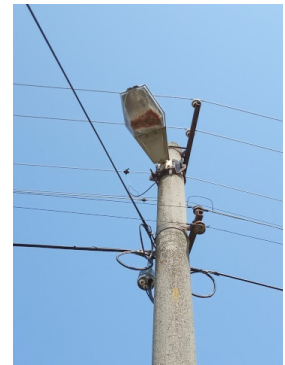

Typ stožáru: betonový
Výška stožáru: 7,3 m
Stav stožáru: Vyhovující (3)

Uložení kabelu: Vzdušné

Typ kabelu:

Poznámka:



SVĚTELNÝ BOD Č. 20-0035

Obec: Pohořelice
Část obce: Nová Ves
**Rozvaděč -
větev:** Pohořelice - RVO - RVO20
Počet svítidel: 1
Celkový výkon: 100,0 W

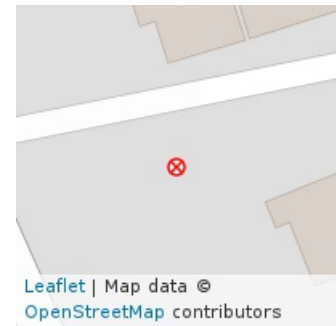

Číslo svítidla: 01
Typ svítidla: uliční
Druh svítidla: CITY 4443370
Výrobce: Elektrosvit
Výkon svítidla: 100,0 W
Výška svítidla: 7,0 m
Stav svítidla: Vyhovující (3)

Typ stožáru: betonový
Výška stožáru: 7,5 m
Stav stožáru: Dobrý (2)

Uložení kabelu: Vzdušné
Typ kabelu:

Poznámka:



SVĚTELNÝ BOD Č. 20-0036

Obec: Pohořelice
Část obce: Nová Ves
**Rozvaděč -
větev:** Pohořelice - RVO - RVO20
Počet svítidel: 1
Celkový výkon: 100,0 W

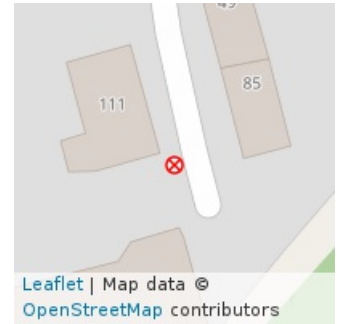

Číslo svítidla: 01
Typ svítidla: uliční
Druh svítidla: CITY 4443370
Výrobce: Elektrosvit
Výkon svítidla: 100,0 W
Výška svítidla: 7,0 m
Stav svítidla: Vyhovující (3)

Typ stožáru: betonový
Výška stožáru: 7,5 m
Stav stožáru: Dobrý (2)

Uložení kabelu: Vzdušné
Typ kabelu:

Poznámka:



SVĚTELNÝ BOD Č. 20-0037

Obec: Pohořelice
Část obce: Nová Ves
**Rozvaděč -
větev:** Pohořelice - RVO - RVO20
Počet svítidel: 1
Celkový výkon: 70,0 W

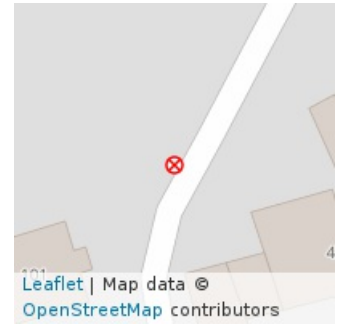

Číslo svítidla: 01
Typ svítidla: uliční
Druh svítidla: Malaga
Výrobce: Philips
Výkon svítidla: 70,0 W
Výška svítidla: 7,0 m
Stav svítidla: Vyhovující (3)



Typ stožáru: betonový
Výška stožáru: 8,0 m
Stav stožáru: Dobrý (2)

Uložení kabelu: Vzdušné

Typ kabelu:

Poznámka:



SVĚTELNÝ BOD Č. 20-0038

Obec: Pohořelice
Část obce: Nová Ves
**Rozvaděč -
větev:** Pohořelice - RVO - RVO20
Počet svítidel: 0
Celkový výkon: 0 W

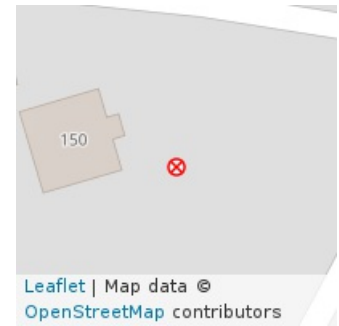

Typ stožáru: betonový

Uložení kabelu: Vzdušné

Výška stožáru: 7,5 m

Typ kabelu:

Stav stožáru: Dobrý (2)

Poznámka:

- Stožár je tam, kde má být. Zcela chybí svítidlo.



SVĚTELNÝ BOD Č. 20-0039

Obec: Pohořelice
Část obce: Nová Ves
**Rozvaděč -
větev:** Pohořelice - RVO - RVO20
Počet svítidel: 1
Celkový výkon: 100,0 W

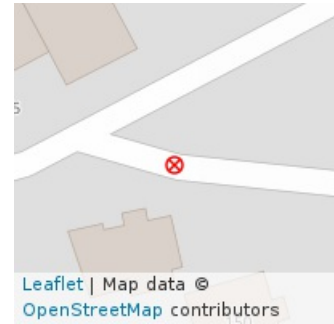

Číslo svítidla: 01
Typ svítidla: uliční
Druh svítidla: CITY 4443370
Výrobce: Elektrosvit
Výkon svítidla: 100,0 W
Výška svítidla: 7,0 m
Stav svítidla: Vyhovující (3)

Typ stožáru: betonový
Výška stožáru: 8,5 m
Stav stožáru: Dobrý (2)

Uložení kabelu: Vzdušné

Typ kabelu:

Poznámka:



SVĚTELNÝ BOD Č. 20-0040

Obec: Pohořelice
Část obce: Nová Ves
**Rozvaděč -
větev:** Pohořelice - RVO - RVO20
Počet svítidel: 1
Celkový výkon: 110,0 W

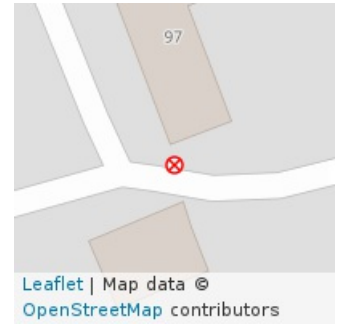

Číslo svítidla: 01
Typ svítidla: uliční
Druh svítidla: 4441970
Výrobce: Elektrosvit
Výkon svítidla: 110,0 W
Výška svítidla: 7,0 m
Stav svítidla: Vyhovující (3)

Typ stožáru: betonový
Výška stožáru: 7,5 m
Stav stožáru: Dobrý (2)

Uložení kabelu: Vzdušné

Typ kabelu:

Poznámka:



SVĚTELNÝ BOD Č. 20-0041

Obec: Pohořelice
Část obce: Nová Ves
**Rozvaděč -
větev:** Pohořelice - RVO - RVO20
Počet svítidel: 1
Celkový výkon: 110,0 W

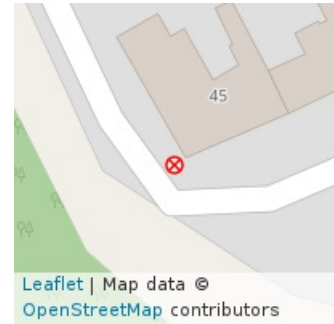

Číslo svítidla: 01
Typ svítidla: uliční
Druh svítidla: 4441970
Výrobce: Elektrosvit
Výkon svítidla: 110,0 W
Výška svítidla: 7,0 m
Stav svítidla: Vyhovující (3)

Typ stožáru: betonový
Výška stožáru: 8,0 m
Stav stožáru: Dobrý (2)

Uložení kabelu: Vzdušné

Typ kabelu:

Poznámka:



SVĚTELNÝ BOD Č. 20-0042

Obec: Pohořelice
Část obce: Nová Ves
**Rozvaděč -
větev:** Pohořelice - RVO - RVO20
Počet svítidel: 1
Celkový výkon: 100,0 W

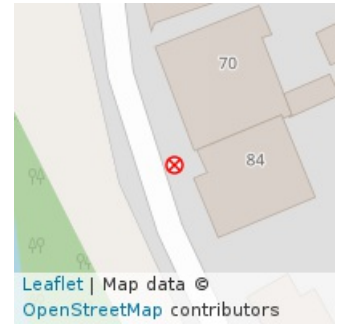

Číslo svítidla: 01
Typ svítidla: uliční
Druh svítidla: CITY 4443370
Výrobce: Elektrosvit
Výkon svítidla: 100,0 W
Výška svítidla: 7,0 m
Stav svítidla: Vyhovující (3)

Typ stožáru: betonový
Výška stožáru: 7,5 m
Stav stožáru: Dobrý (2)

Uložení kabelu: Vzdušné
Typ kabelu:

Poznámka:



SVĚTELNÝ BOD Č. 20-0043

Obec: Pohořelice
Část obce: Nová Ves
**Rozvaděč -
větev:** Pohořelice - RVO - RVO20
Počet svítidel: 1
Celkový výkon: 110,0 W

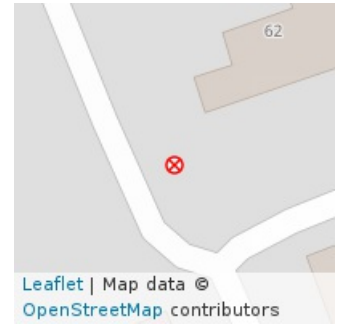

Číslo svítidla: 01
Typ svítidla: uliční
Druh svítidla: 4441970
Výrobce: Elektrosvit
Výkon svítidla: 110,0 W
Výška svítidla: 7,0 m
Stav svítidla: Vyhovující (3)

Typ stožáru: betonový
Výška stožáru: 8,5 m
Stav stožáru: Dobrý (2)

Uložení kabelu: Vzdušné
Typ kabelu:

Poznámka:



SVĚTELNÝ BOD Č. 20-0044

Obec: Pohořelice
Část obce: Nová Ves
**Rozvaděč -
větev:** Pohořelice - RVO - RVO20
Počet svítidel: 1
Celkový výkon: 110,0 W

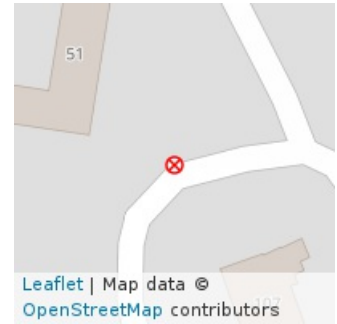

Číslo svítidla: 01
Typ svítidla: uliční
Druh svítidla: 4441970
Výrobce: Elektrosvit
Výkon svítidla: 110,0 W
Výška svítidla: 7,0 m
Stav svítidla: Vyhovující (3)

Typ stožáru: betonový
Výška stožáru: 8,0 m
Stav stožáru: Dobrý (2)

Uložení kabelu: Vzdušné

Typ kabelu:

Poznámka:



SVĚTELNÝ BOD Č. 20-0045

Obec: Pohořelice
Část obce: Nová Ves
**Rozvaděč -
větev:** Pohořelice - RVO - RVO20
Počet svítidel: 1
Celkový výkon: 110,0 W

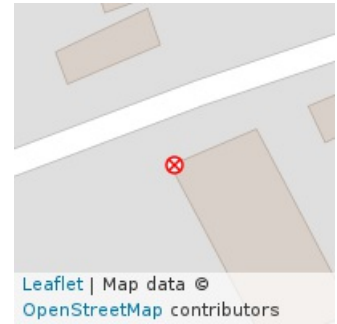

Číslo svítidla: 01
Typ svítidla: uliční
Druh svítidla: 4441970
Výrobce: Elektrosvit
Výkon svítidla: 110,0 W
Výška svítidla: 7,0 m
Stav svítidla: Vyhovující (3)

Typ stožáru: betonový
Výška stožáru: 8,0 m
Stav stožáru: Dobrý (2)

Uložení kabelu: Vzdušné

Typ kabelu:

Poznámka:



SVĚTELNÝ BOD Č. 20-0046

Obec: Pohořelice
Část obce: Nová Ves
**Rozvaděč -
větev:** Pohořelice - RVO - RVO20
Počet svítidel: 1
Celkový výkon: 100,0 W

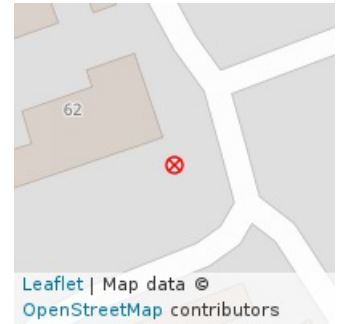

Číslo svítidla: 01
Typ svítidla: uliční
Druh svítidla: CITY 4443370
Výrobce: Elektrosvit
Výkon svítidla: 100,0 W
Výška svítidla: 7,0 m
Stav svítidla: Vyhovující (3)

Typ stožáru: betonový
Výška stožáru: 8,0 m
Stav stožáru: Dobrý (2)

Uložení kabelu: Vzdušné

Typ kabelu:

Poznámka:



SVĚTELNÝ BOD Č. 20-0047

Obec: Pohořelice
Část obce: Nová Ves
**Rozvaděč -
větev:** Pohořelice - RVO - RVO20
Počet svítidel: 1
Celkový výkon: 110,0 W

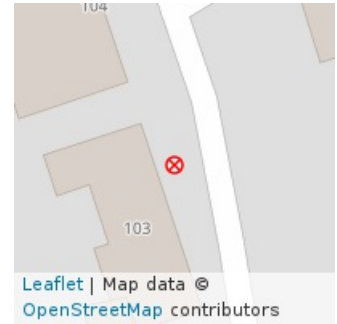

Číslo svítidla: 01
Typ svítidla: uliční
Druh svítidla: 4441970
Výrobce: Elektrosvit
Výkon svítidla: 110,0 W
Výška svítidla: 7,0 m
Stav svítidla: Vyhovující (3)

Typ stožáru: betonový
Výška stožáru: 8,0 m
Stav stožáru: Dobrý (2)

Uložení kabelu: Vzdušné

Typ kabelu:

Poznámka:



SVĚTELNÝ BOD Č. 20-0048

Obec: Pohořelice
Část obce: Nová Ves
**Rozvaděč -
větev:** Pohořelice - RVO - RVO20
Počet svítidel: 1
Celkový výkon: 110,0 W

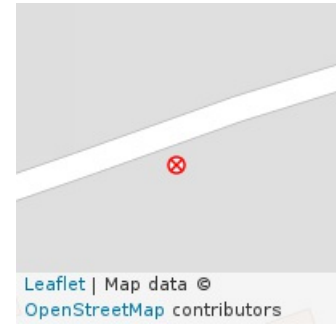

Číslo svítidla: 01
Typ svítidla: uliční
Druh svítidla: 4441970
Výrobce: Elektrosvit
Výkon svítidla: 110,0 W
Výška svítidla: 7,0 m
Stav svítidla: Vyhovující (3)

Typ stožáru: betonový
Výška stožáru: 8,0 m
Stav stožáru: Dobrý (2)

Uložení kabelu: Vzdušné
Typ kabelu:

Poznámka:



SVĚTELNÝ BOD Č. 20-0049

Obec: Pohořelice
Část obce: Nová Ves
**Rozvaděč -
větev:** Pohořelice - RVO - RVO20
Počet svítidel: 1
Celkový výkon: 110,0 W

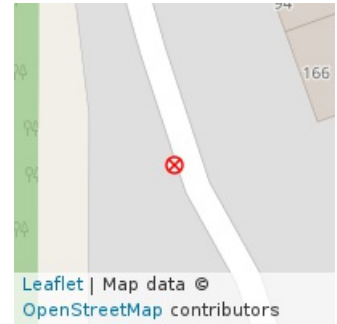

Číslo svítidla: 01
Typ svítidla: uliční
Druh svítidla: 4441970
Výrobce: Elektrosvit
Výkon svítidla: 110,0 W
Výška svítidla: 7,0 m
Stav svítidla: Vyhovující (3)

Typ stožáru: betonový
Výška stožáru: 7,0 m
Stav stožáru: Dobrý (2)

Uložení kabelu: Vzdušné
Typ kabelu:

Poznámka:



SVĚTELNÝ BOD Č. 20-0050

Obec: Pohořelice
Část obce: Nová Ves
**Rozvaděč -
větev:** Pohořelice - RVO - RVO20
Počet svítidel: 1
Celkový výkon: 110,0 W

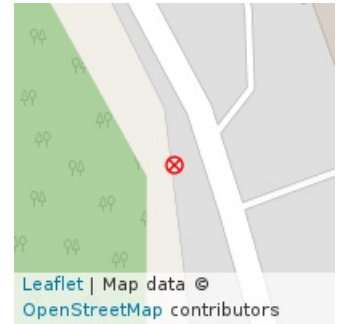

Číslo svítidla: 01
Typ svítidla: uliční
Druh svítidla: 4441970
Výrobce: Elektrosvit
Výkon svítidla: 110,0 W
Výška svítidla: 7,0 m
Stav svítidla: Vyhovující (3)

Typ stožáru: betonový
Výška stožáru: 7,0 m
Stav stožáru: Dobrý (2)

Uložení kabelu: Vzdušné

Typ kabelu:

Poznámka:



SVĚTELNÝ BOD Č. 20-0051

Obec: Pohořelice
Část obce: Nová Ves
**Rozvaděč -
větev:** Pohořelice - RVO - RVO20
Počet svítidel: 1
Celkový výkon: 110,0 W

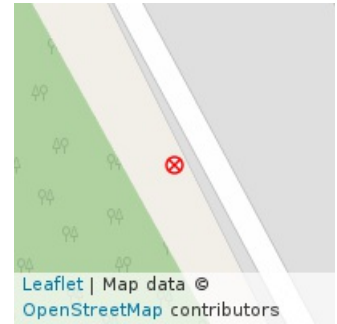

Číslo svítidla: 01
Typ svítidla: uliční
Druh svítidla: 4441970
Výrobce: Elektrosvit
Výkon svítidla: 110,0 W
Výška svítidla: 7,0 m
Stav svítidla: Vyhovující (3)

Typ stožáru: betonový
Výška stožáru: 7,0 m
Stav stožáru: Dobrý (2)

Uložení kabelu: Vzdušné

Typ kabelu:

Poznámka:



SVĚTELNÝ BOD Č. 20-0052

Obec: Pohořelice
Část obce: Nová Ves
**Rozvaděč -
větev:** Pohořelice - RVO - RVO20
Počet svítidel: 1
Celkový výkon: 110,0 W

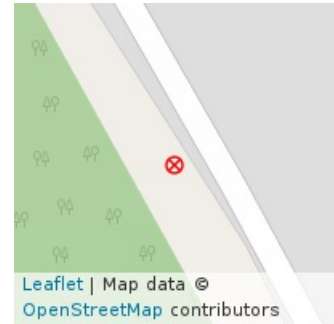

Číslo svítidla: 01
Typ svítidla: uliční
Druh svítidla: 4441970
Výrobce: Elektrosvit
Výkon svítidla: 110,0 W
Výška svítidla: 7,0 m
Stav svítidla: Vyhovující (3)

Typ stožáru: betonový
Výška stožáru: 7,0 m
Stav stožáru: Dobrý (2)

Uložení kabelu: Vzdušné

Typ kabelu:

Poznámka:



SVĚTELNÝ BOD Č. 20-0053

Obec: Pohořelice
Část obce: Nová Ves
**Rozvaděč -
větev:** Pohořelice - RVO - RVO20
Počet svítidel: 1
Celkový výkon: 110,0 W

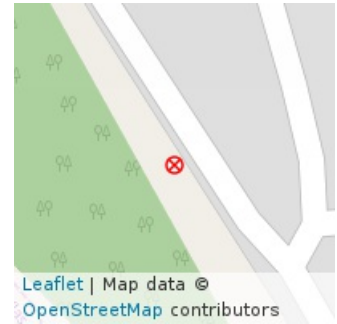

Číslo svítidla: 01
Typ svítidla: uliční
Druh svítidla: 4441970
Výrobce: Elektrosvit
Výkon svítidla: 110,0 W
Výška svítidla: 7,0 m
Stav svítidla: Vyhovující (3)

Typ stožáru: betonový
Výška stožáru: 7,0 m
Stav stožáru: Dobrý (2)

Uložení kabelu: Vzdušné

Typ kabelu:

Poznámka:



SVĚTELNÝ BOD Č. 20-0054

Obec: Pohořelice
Část obce: Nová Ves
**Rozvaděč -
větev:** Pohořelice - RVO - RVO20
Počet svítidel: 1
Celkový výkon: 100,0 W

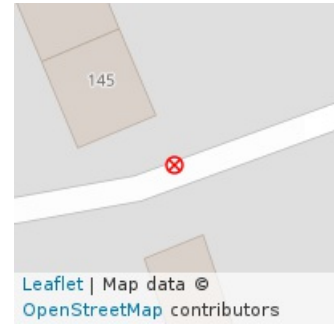

Číslo svítidla: 01
Typ svítidla: uliční
Druh svítidla: CITY 4443370
Výrobce: Elektrosvit
Výkon svítidla: 100,0 W
Výška svítidla: 7,0 m
Stav svítidla: Vyhovující (3)

Typ stožáru: betonový
Výška stožáru: 8,0 m
Stav stožáru: Dobrý (2)

Uložení kabelu: Vzdušné
Typ kabelu:

Poznámka:



SVĚTELNÝ BOD Č. 20-1101

Obec: Pohořelice
Část obce: Nová Ves
**Rozvaděč -
větev:** Pohořelice - RVO - RVO20
Počet svítidel: 0
Celkový výkon: 0 W



Typ stožáru: betonový

Uložení kabelu: Vzdušné

Výška stožáru: 7,5 m

Typ kabelu:

Stav stožáru: Dobrý (2)

Poznámka:

- Stožár je na svém místě. Zcela chybí svítidlo.



SVĚTELNÝ BOD Č. 21-0055

Obec: Pohořelice
Část obce: Nová Ves
**Rozvaděč -
větev:** Pohořelice - RVO - RVO21
Počet svítidel: 1
Celkový výkon: 50,0 W

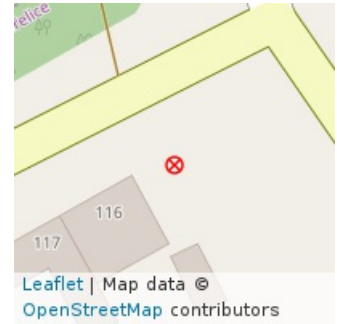

Číslo svítidla: 01
Typ svítidla: uliční
Druh svítidla: SMD Streetlight
Výrobce: V-TAC
Výkon svítidla: 50,0 W
Výška svítidla: 7,0 m
Stav svítidla: Nový (1)

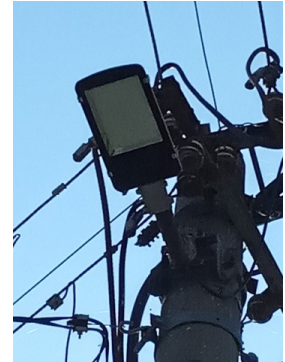

Typ stožáru: betonový
Výška stožáru: 7,5 m
Stav stožáru: Dobrý (2)

Uložení kabelu: Vzdušné

Typ kabelu:

Poznámka:



SVĚTELNÝ BOD Č. 22-0001

Obec: Pohořelice
Část obce: Velký Dvůr
**Rozvaděč -
větev:** Pohořelice - RVO - RVO22
Počet svítidel: 1
Celkový výkon: 110,0 W

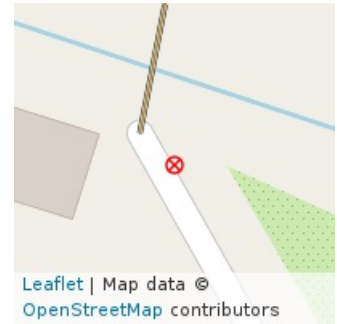

Číslo svítidla: 01
Typ svítidla: uliční
Druh svítidla: 4441970
Výrobce: Elektrosvit
Výkon svítidla: 110,0 W
Výška svítidla: 9,0 m
Stav svítidla: Vyhovující (3)



Typ stožáru: betonový
Výška stožáru: 9,0 m
Stav stožáru: Vyhovující (3)

Uložení kabelu: Vzdušné

Typ kabelu:

Poznámka:



SVĚTELNÝ BOD Č. 22-0002

Obec: Pohořelice
Část obce: Velký Dvůr
**Rozvaděč -
větev:** Pohořelice - RVO - RVO22
Počet svítidel: 1
Celkový výkon: 110,0 W

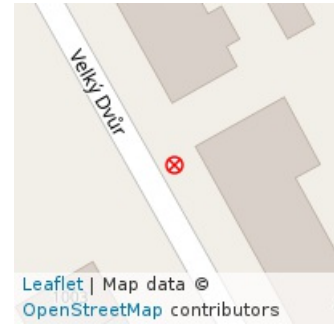

Číslo svítidla: 01
Typ svítidla: uliční
Druh svítidla: 4441970
Výrobce: Elektrosvit
Výkon svítidla: 110,0 W
Výška svítidla: 9,0 m
Stav svítidla: Vyhovující (3)

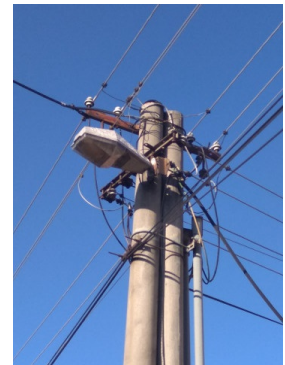

Typ stožáru: betonový
Výška stožáru: 9,0 m
Stav stožáru: Vyhovující (3)

Uložení kabelu: Vzdušné

Typ kabelu:

Poznámka:



SVĚTELNÝ BOD Č. 22-0003

Obec: Pohořelice
Část obce: Velký Dvůr
**Rozvaděč -
větev:** Pohořelice - RVO - RVO22
Počet svítidel: 1
Celkový výkon: 110,0 W

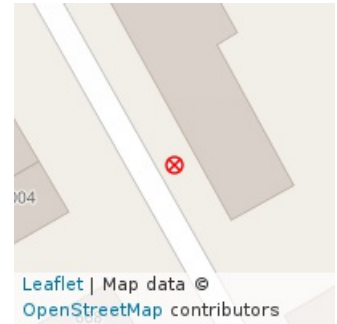

Číslo svítidla: 01
Typ svítidla: uliční
Druh svítidla: 4441970
Výrobce: Elektrosvit
Výkon svítidla: 110,0 W
Výška svítidla: 9,0 m
Stav svítidla: Vyhovující (3)

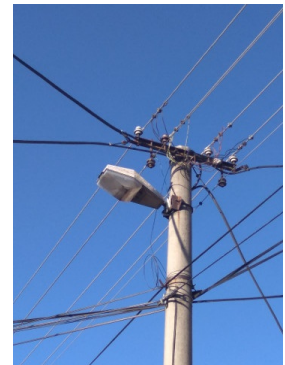

Typ stožáru: betonový
Výška stožáru: 9,0 m
Stav stožáru: Vyhovující (3)

Uložení kabelu: Vzdušné

Typ kabelu:

Poznámka:



SVĚTELNÝ BOD Č. 22-0004

Obec: Pohořelice
Část obce: Velký Dvůr
**Rozvaděč -
větev:** Pohořelice - RVO - RVO22
Počet svítidel: 1
Celkový výkon: 110,0 W

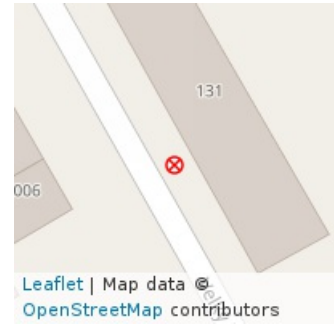

Číslo svítidla: 01
Typ svítidla: uliční
Druh svítidla: 4441970
Výrobce: Elektrosvit
Výkon svítidla: 110,0 W
Výška svítidla: 9,0 m
Stav svítidla: Vyhovující (3)

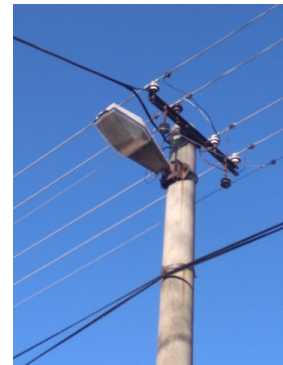

Typ stožáru: betonový
Výška stožáru: 9,0 m
Stav stožáru: Vyhovující (3)

Uložení kabelu: Vzdušné

Typ kabelu:

Poznámka:



SVĚTELNÝ BOD Č. 22-0005

Obec: Pohořelice
Část obce: Velký Dvůr
**Rozvaděč -
větev:** Pohořelice - RVO - RVO22
Počet svítidel: 1
Celkový výkon: 110,0 W

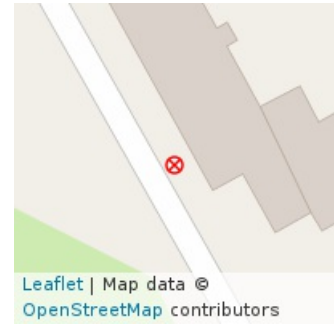

Číslo svítidla: 01
Typ svítidla: uliční
Druh svítidla: 4441970
Výrobce: Elektrosvit
Výkon svítidla: 110,0 W
Výška svítidla: 9,0 m
Stav svítidla: Vyhovující (3)

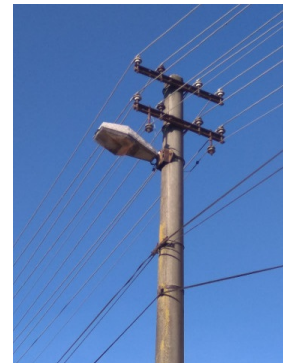

Typ stožáru: betonový
Výška stožáru: 9,0 m
Stav stožáru: Vyhovující (3)

Uložení kabelu: Vzdušné

Typ kabelu:

Poznámka:



SVĚTELNÝ BOD Č. 22-0006

Obec: Pohořelice
Část obce: Velký Dvůr
**Rozvaděč -
větev:** Pohořelice - RVO - RVO22
Počet svítidel: 1
Celkový výkon: 110,0 W

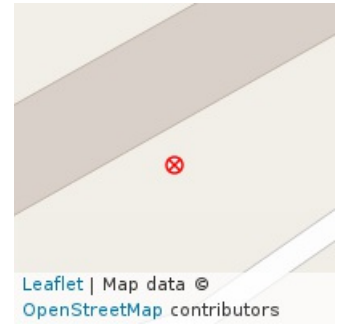

Číslo svítidla: 01
Typ svítidla: uliční
Druh svítidla: 4441970
Výrobce: Elektrosvit
Výkon svítidla: 110,0 W
Výška svítidla: 9,0 m
Stav svítidla: Vyhovující (3)

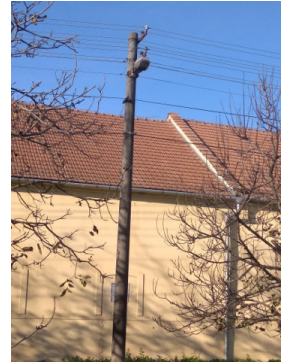

Typ stožáru: betonový
Výška stožáru: 9,0 m
Stav stožáru: Vyhovující (3)

Uložení kabelu: Vzdušné

Typ kabelu:

Poznámka:



SVĚTELNÝ BOD Č. 22-0007

Obec: Pohořelice
Část obce: Velký Dvůr
**Rozvaděč -
větev:** Pohořelice - RVO - RVO22
Počet svítidel: 1
Celkový výkon: 110,0 W

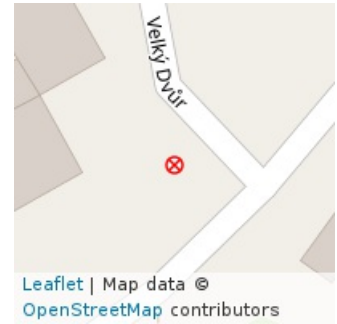

Číslo svítidla: 01
Typ svítidla: uliční
Druh svítidla: 4441970
Výrobce: Elektrosvit
Výkon svítidla: 110,0 W
Výška svítidla: 9,0 m
Stav svítidla: Vyhovující (3)

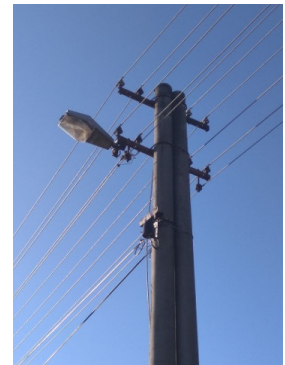

Typ stožáru: betonový
Výška stožáru: 9,0 m
Stav stožáru: Vyhovující (3)

Uložení kabelu: Vzdušné

Typ kabelu:

Poznámka:



SVĚTELNÝ BOD Č. 22-0008

Obec: Pohořelice
Část obce: Velký Dvůr
**Rozvaděč -
větev:** Pohořelice - RVO - RVO22
Počet svítidel: 1
Celkový výkon: 110,0 W

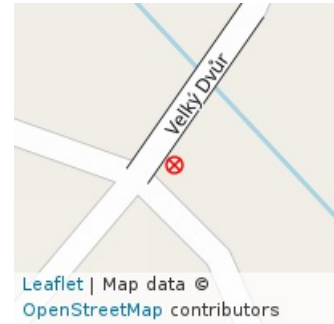

Číslo svítidla: 01
Typ svítidla: uliční
Druh svítidla: 4441970
Výrobce: Elektrosvit
Výkon svítidla: 110,0 W
Výška svítidla: 9,0 m
Stav svítidla: Vyhovující (3)



Typ stožáru: betonový
Výška stožáru: 9,0 m
Stav stožáru: Vyhovující (3)

Uložení kabelu: Vzdušné

Typ kabelu:

Poznámka:



SVĚTELNÝ BOD Č. 22-0009

Obec: Pohořelice
Část obce: Velký Dvůr
**Rozvaděč -
větev:** Pohořelice - RVO - RVO22
Počet svítidel: 1
Celkový výkon: 50,0 W

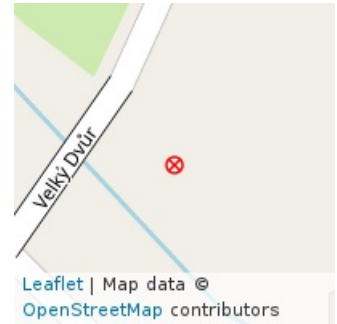

Číslo svítidla: 01
Typ svítidla: uliční
Druh svítidla: LED
Výrobce: V-TAC
Výkon svítidla: 50,0 W
Výška svítidla: 9,0 m
Stav svítidla: Nový (1)

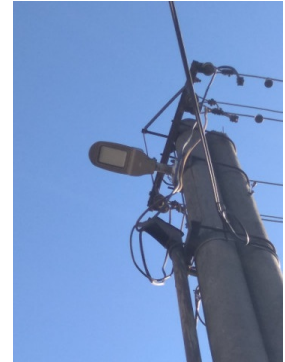

Typ stožáru: betonový
Výška stožáru: 9,0 m
Stav stožáru: Vyhovující (3)

Uložení kabelu: Vzdušné

Typ kabelu:

Poznámka:



SVĚTELNÝ BOD Č. 22-0010

Obec: Pohořelice
Část obce: Velký Dvůr
**Rozvaděč -
větev:** Pohořelice - RVO - RVO22
Počet svítidel: 1
Celkový výkon: 110,0 W

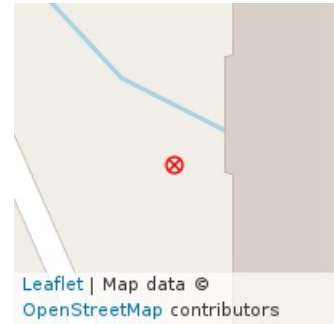

Číslo svítidla: 01
Typ svítidla: uliční
Druh svítidla: 4441970
Výrobce: Elektrosvit
Výkon svítidla: 110,0 W
Výška svítidla: 9,0 m
Stav svítidla: Vyhovující (3)



Typ stožáru: betonový
Výška stožáru: 9,0 m
Stav stožáru: Vyhovující (3)

Uložení kabelu: Vzdušné

Typ kabelu:

Poznámka:



SVĚTELNÝ BOD Č. 22-0011

Obec: Pohořelice
Část obce: Velký Dvůr
**Rozvaděč -
větev:** Pohořelice - RVO - RVO22
Počet svítidel: 1
Celkový výkon: 110,0 W

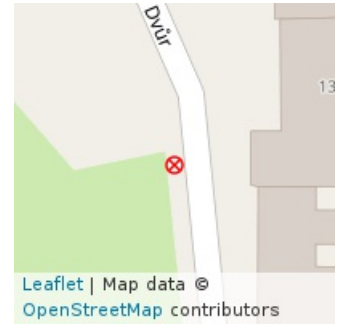

Číslo svítidla: 01
Typ svítidla: uliční
Druh svítidla: 4441970
Výrobce: Elektrosvit
Výkon svítidla: 110,0 W
Výška svítidla: 9,0 m
Stav svítidla: Vyhovující (3)

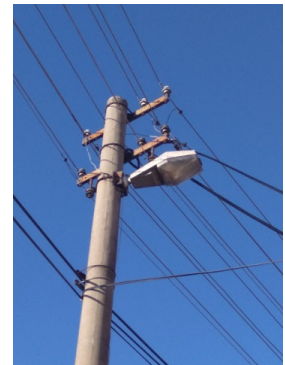

Typ stožáru: betonový
Výška stožáru: 9,0 m
Stav stožáru: Vyhovující (3)

Uložení kabelu: Vzdušné

Typ kabelu:

Poznámka:



SVĚTELNÝ BOD Č. 22-0012

Obec: Pohořelice
Část obce: Velký Dvůr
**Rozvaděč -
větev:** Pohořelice - RVO - RVO22
Počet svítidel: 1
Celkový výkon: 110,0 W

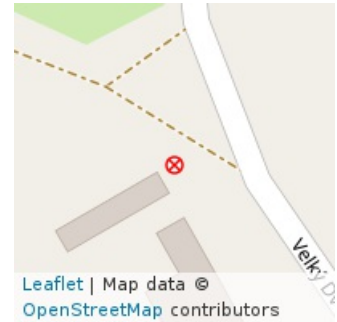

Číslo svítidla: 01
Typ svítidla: uliční
Druh svítidla: 4441970
Výrobce: Elektrosvit
Výkon svítidla: 110,0 W
Výška svítidla: 6,0 m
Stav svítidla: Vyhovující (3)



Typ stožáru: betonový
Výška stožáru: 9,0 m
Stav stožáru: Vyhovující (3)

Uložení kabelu: Vzdušné

Typ kabelu:

Poznámka:



SVĚTELNÝ BOD Č. 22-0013

Obec: Pohořelice
Část obce: Velký Dvůr
**Rozvaděč -
větev:** Pohořelice - RVO - RVO22
Počet svítidel: 1
Celkový výkon: 100,0 W

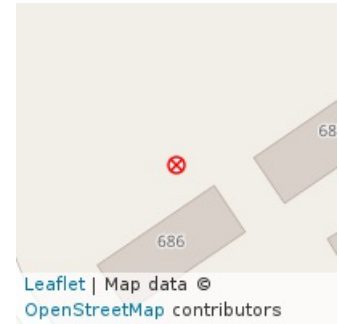

Číslo svítidla: 01
Typ svítidla: uliční
Druh svítidla: CITY 4443370
Výrobce: Elektrosvit
Výkon svítidla: 100,0 W
Výška svítidla: 9,0 m
Stav svítidla: Vyhovující (3)

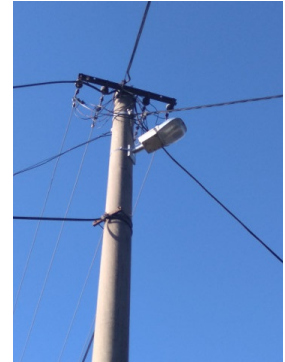

Typ stožáru: betonový
Výška stožáru: 9,0 m
Stav stožáru: Vyhovující (3)

Uložení kabelu: Vzdušné

Typ kabelu:

Poznámka:



SVĚTELNÝ BOD Č. 22-0014

Obec: Pohořelice
Část obce: Velký Dvůr
**Rozvaděč -
větev:** Pohořelice - RVO - RVO22
Počet svítidel: 1
Celkový výkon: 110,0 W

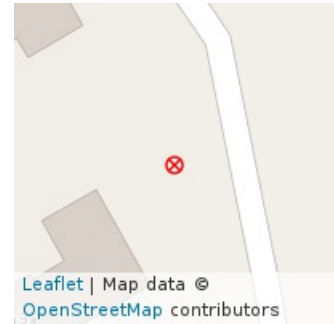

Číslo svítidla: 01
Typ svítidla: uliční
Druh svítidla: 4441970
Výrobce: Elektrosvit
Výkon svítidla: 110,0 W
Výška svítidla: 9,0 m
Stav svítidla: Vyhovující (3)



Typ stožáru: betonový
Výška stožáru: 9,0 m
Stav stožáru: Vyhovující (3)

Uložení kabelu: Vzdušné

Typ kabelu:

Poznámka:



SVĚTELNÝ BOD Č. 22-0015

Obec: Pohořelice
Část obce: Velký Dvůr
**Rozvaděč -
větev:** Pohořelice - RVO - RVO22
Počet svítidel: 1
Celkový výkon: 110,0 W

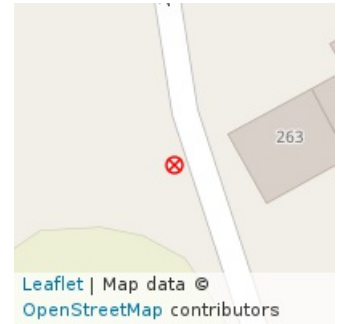

Číslo svítidla: 01
Typ svítidla: uliční
Druh svítidla: 4441970
Výrobce: Elektrosvit
Výkon svítidla: 110,0 W
Výška svítidla: 6,0 m
Stav svítidla: Vyhovující (3)

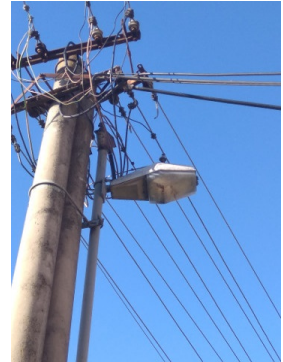

Typ stožáru: betonový
Výška stožáru: 9,0 m
Stav stožáru: Vyhovující (3)

Uložení kabelu: Vzdušné

Typ kabelu:

Poznámka:



SVĚTELNÝ BOD Č. 22-0016

Obec: Pohořelice
Část obce: Velký Dvůr
**Rozvaděč -
větev:** Pohořelice - RVO - RVO22
Počet svítidel: 1
Celkový výkon: 110,0 W

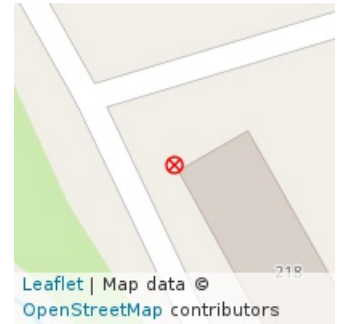

Číslo svítidla: 01
Typ svítidla: uliční
Druh svítidla: 4441970
Výrobce: Elektrosvit
Výkon svítidla: 110,0 W
Výška svítidla: 9,0 m
Stav svítidla: Vyhovující (3)

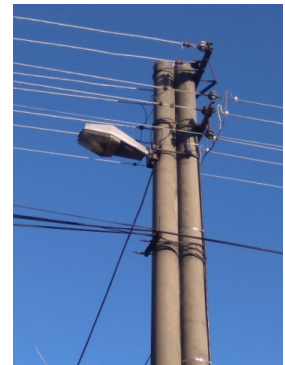

Typ stožáru: betonový
Výška stožáru: 9,0 m
Stav stožáru: Vyhovující (3)

Uložení kabelu: Vzdušné

Typ kabelu:

Poznámka:



SVĚTELNÝ BOD Č. 22-0017

Obec: Pohořelice
Část obce: Velký Dvůr
**Rozvaděč -
větev:** Pohořelice - RVO - RVO22
Počet svítidel: 1
Celkový výkon: 50,0 W

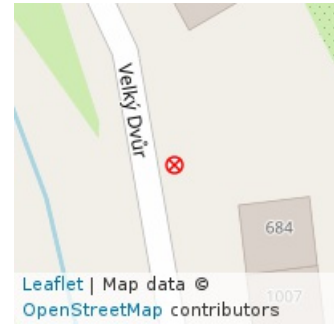

Číslo svítidla: 01
Typ svítidla: uliční
Druh svítidla: SMD Streetlight
Výrobce: V-TAC
Výkon svítidla: 50,0 W
Výška svítidla: 9,0 m
Stav svítidla: Nový (1)

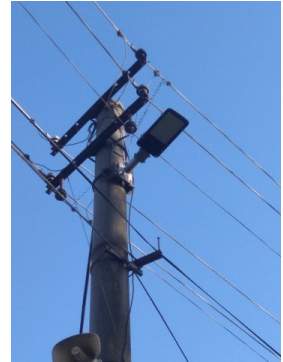

Typ stožáru: betonový
Výška stožáru: 9,0 m
Stav stožáru: Vyhovující (3)

Uložení kabelu: Vzdušné

Typ kabelu:

Poznámka:



SVĚTELNÝ BOD Č. 22-0018

Obec: Pohořelice
Část obce: Velký Dvůr
**Rozvaděč -
větev:** Pohořelice - RVO - RVO22
Počet svítidel: 1
Celkový výkon: 110,0 W

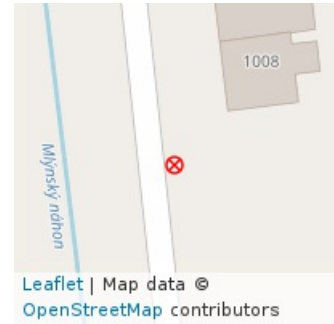

Číslo svítidla: 01
Typ svítidla: uliční
Druh svítidla: 4441970
Výrobce: Elektrosvit
Výkon svítidla: 110,0 W
Výška svítidla: 9,0 m
Stav svítidla: Vyhovující (3)

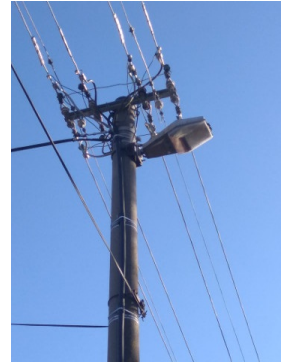

Typ stožáru: betonový
Výška stožáru: 9,0 m
Stav stožáru: Vyhovující (3)

Uložení kabelu: Vzdušné

Typ kabelu:

Poznámka:



SVĚTELNÝ BOD Č. 22-0019

Obec: Pohořelice
Část obce: Velký Dvůr
**Rozvaděč -
větev:** Pohořelice - RVO - RVO22
Počet svítidel: 1
Celkový výkon: 110,0 W

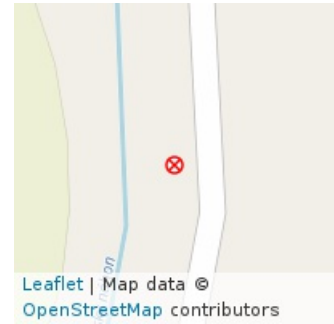

Číslo svítidla: 01
Typ svítidla: uliční
Druh svítidla: 4441970
Výrobce: Elektrosvit
Výkon svítidla: 110,0 W
Výška svítidla: 9,0 m
Stav svítidla: Vyhovující (3)

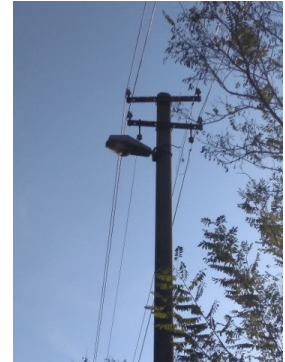

Typ stožáru: betonový
Výška stožáru: 9,0 m
Stav stožáru: Vyhovující (3)

Uložení kabelu: Vzdušné

Typ kabelu:

Poznámka:



SVĚTELNÝ BOD Č. 22-0020

Obec: Pohořelice
Část obce: Velký Dvůr
**Rozvaděč -
větev:** Pohořelice - RVO - RVO22
Počet svítidel: 1
Celkový výkon: 110,0 W

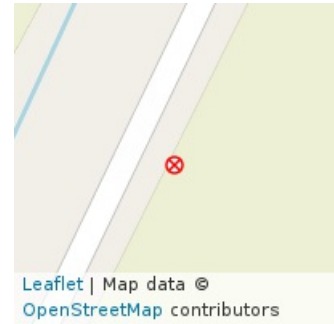

Číslo svítidla: 01
Typ svítidla: uliční
Druh svítidla: 4441970
Výrobce: Elektrosvit
Výkon svítidla: 110,0 W
Výška svítidla: 9,0 m
Stav svítidla: Vyhovující (3)

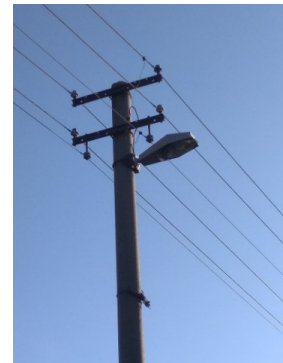

Typ stožáru: betonový
Výška stožáru: 9,0 m
Stav stožáru: Vyhovující (3)

Uložení kabelu: Vzdušné

Typ kabelu:

Poznámka:



SVĚTELNÝ BOD Č. 22-0021

Obec: Pohořelice
Část obce: Velký Dvůr
**Rozvaděč -
větev:** Pohořelice - RVO - RVO22
Počet svítidel: 1
Celkový výkon: 110,0 W

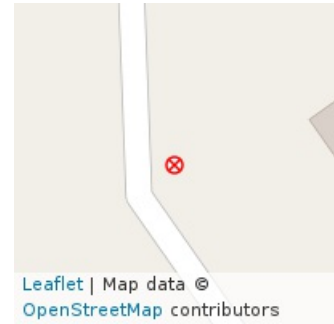

Číslo svítidla: 01
Typ svítidla: uliční
Druh svítidla: 4441970
Výrobce: Elektrosvit
Výkon svítidla: 110,0 W
Výška svítidla: 9,0 m
Stav svítidla: Vyhovující (3)

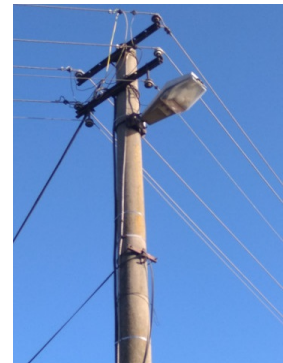

Typ stožáru: betonový
Výška stožáru: 9,0 m
Stav stožáru: Vyhovující (3)

Uložení kabelu: Vzdušné

Typ kabelu:

Poznámka:



SVĚTELNÝ BOD Č. 22-0022

Obec: Pohořelice
Část obce: Velký Dvůr
**Rozvaděč -
větev:** Pohořelice - RVO - RVO22
Počet svítidel: 1
Celkový výkon: 110,0 W

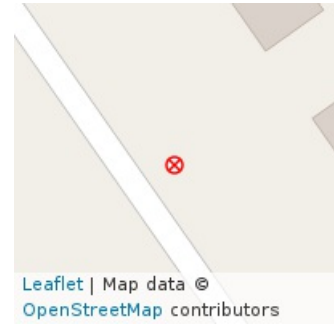

Číslo svítidla: 01
Typ svítidla: uliční
Druh svítidla: 4441970
Výrobce: Elektrosvit
Výkon svítidla: 110,0 W
Výška svítidla: 9,0 m
Stav svítidla: Vyhovující (3)

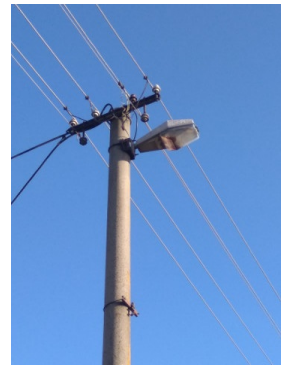

Typ stožáru: betonový
Výška stožáru: 9,0 m
Stav stožáru: Vyhovující (3)

Uložení kabelu: Vzdušné

Typ kabelu:

Poznámka:



SVĚTELNÝ BOD Č. 22-0023

Obec: Pohořelice
Část obce: Velký Dvůr
**Rozvaděč -
větev:** Pohořelice - RVO - RVO22
Počet svítidel: 1
Celkový výkon: 110,0 W

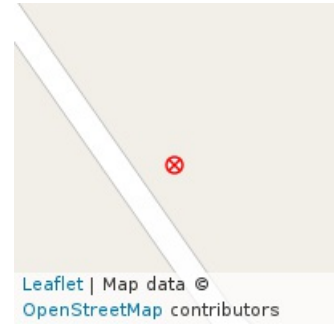

Číslo svítidla: 01
Typ svítidla: uliční
Druh svítidla: 4441970
Výrobce: Elektrosvit
Výkon svítidla: 110,0 W
Výška svítidla: 9,0 m
Stav svítidla: Vyhovující (3)

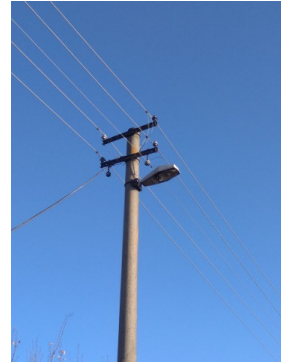

Typ stožáru: betonový
Výška stožáru: 9,0 m
Stav stožáru: Vyhovující (3)

Uložení kabelu: Vzdušné

Typ kabelu:

Poznámka:



SVĚTELNÝ BOD Č. 22-0024

Obec: Pohořelice
Část obce: Velký Dvůr
**Rozvaděč -
větev:** Pohořelice - RVO - RVO22
Počet svítidel: 1
Celkový výkon: 250,0 W

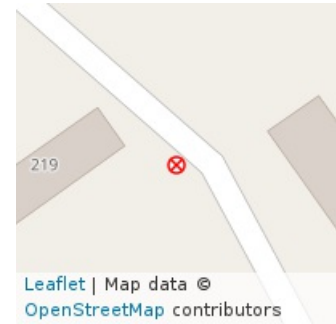

Číslo svítidla: 01
Typ svítidla: uliční
Druh svítidla: 4442315
Výrobce: Elektrosvit
Výkon svítidla: 250,0 W
Výška svítidla: 9,0 m
Stav svítidla: Vyhovující (3)



Typ stožáru: betonový
Výška stožáru: 9,0 m
Stav stožáru: Vyhovující (3)

Uložení kabelu: Vzdušné

Typ kabelu:

Poznámka:



SVĚTELNÝ BOD Č. 23-0001

Obec: Pohořelice
Část obce: Velký Dvůr
**Rozvaděč -
větev:** Pohořelice - RVO - RVO23
Počet svítidel: 1
Celkový výkon: 110,0 W

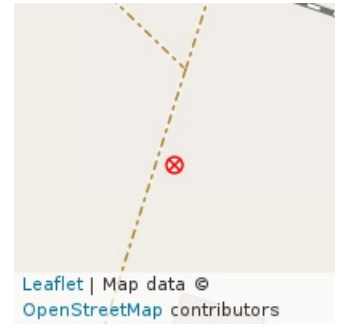

Číslo svítidla: 01
Typ svítidla: parkové
Druh svítidla: 4460526
Výrobce: Elektrosvit
Výkon svítidla: 110,0 W
Výška svítidla: 4,0 m
Stav svítidla: Vyhovující (3)

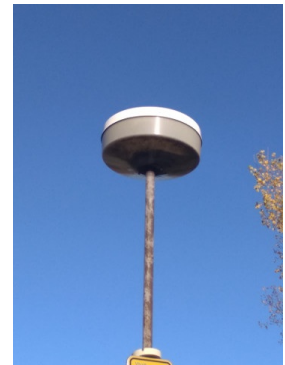

Typ stožáru: ocelový
Výška stožáru: 4,0 m
Stav stožáru: Vyhovující (3)

Uložení kabelu: Zemní

Typ kabelu:

Poznámka:



SVĚTELNÝ BOD Č. 23-0002

Obec: Pohořelice
Část obce: Velký Dvůr
**Rozvaděč -
větev:** Pohořelice - RVO - RVO23
Počet svítidel: 1
Celkový výkon: 110,0 W



Číslo svítidla: 01
Typ svítidla: parkové
Druh svítidla: 4460526
Výrobce: Elektrosvit
Výkon svítidla: 110,0 W
Výška svítidla: 4,0 m
Stav svítidla: Vyhovující (3)



Typ stožáru: ocelový
Výška stožáru: 4,0 m
Stav stožáru: Vyhovující (3)

Uložení kabelu: Zemní

Typ kabelu:

Poznámka:



SVĚTELNÝ BOD Č. 23-0003

Obec: Pohořelice
Část obce: Velký Dvůr
**Rozvaděč -
větev:** Pohořelice - RVO - RVO23
Počet svítidel: 1
Celkový výkon: 110,0 W

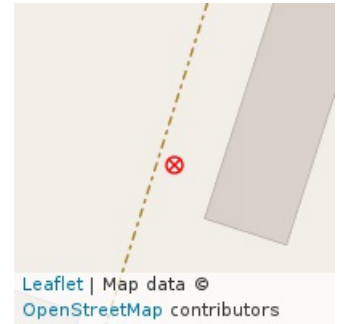

Číslo svítidla: 01
Typ svítidla: parkové
Druh svítidla: 4460526
Výrobce: Elektrosvit
Výkon svítidla: 110,0 W
Výška svítidla: 4,0 m
Stav svítidla: Nevyhovující (4)

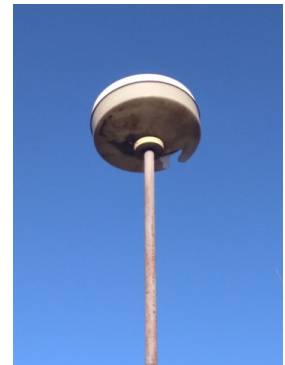

Typ stožáru: ocelový
Výška stožáru: 4,0 m
Stav stožáru: Vyhovující (3)

Uložení kabelu: Zemní

Typ kabelu:

Poznámka:



SVĚTELNÝ BOD Č. 23-0004

Obec: Pohořelice
Část obce: Velký Dvůr
**Rozvaděč -
větev:** Pohořelice - RVO - RVO23
Počet svítidel: 1
Celkový výkon: 110,0 W

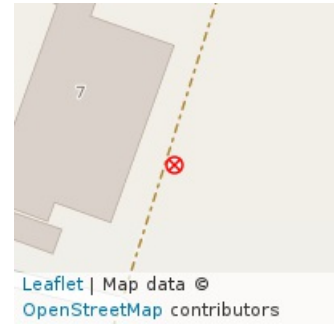

Číslo svítidla: 01
Typ svítidla: parkové
Druh svítidla: 4460526
Výrobce: Elektrosvit
Výkon svítidla: 110,0 W
Výška svítidla: 4,0 m
Stav svítidla: Vyhovující (3)



Typ stožáru: ocelový
Výška stožáru: 4,0 m
Stav stožáru: Vyhovující (3)

Uložení kabelu: Zemní

Typ kabelu:

Poznámka:



ATOMICON s. r. o. Stupkova 952/18, Olomouc 779 00



SVĚTELNÝ BOD Č. 24-0001

Obec: Pohořelice
Část obce: Vilémov
**Rozvaděč -
větev:** Pohořelice - RVO - RVO24
Počet svítidel: 1
Celkový výkon: 70,0 W

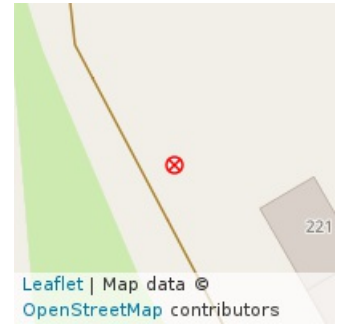

Číslo svítidla: 01
Typ svítidla: uliční
Druh svítidla: Malaga
Výrobce: Philips
Výkon svítidla: 70,0 W
Výška svítidla: 4,0 m
Stav svítidla: Dobrý (2)



Typ stožáru: ocelový
Výška stožáru: 4,0 m
Stav stožáru: Dobrý (2)

Uložení kabelu: Zemní
Typ kabelu: NYY 4x10

Poznámka:



SVĚTELNÝ BOD Č. 24-0002

Obec: Pohořelice
Část obce: Vilémov
**Rozvaděč -
větev:** Pohořelice - RVO - RVO24
Počet svítidel: 1
Celkový výkon: 70,0 W

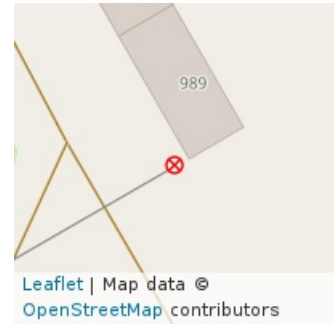

Číslo svítidla: 01
Typ svítidla: uliční
Druh svítidla: Malaga
Výrobce: Philips
Výkon svítidla: 70,0 W
Výška svítidla: 9,0 m
Stav svítidla: Vyhovující (3)

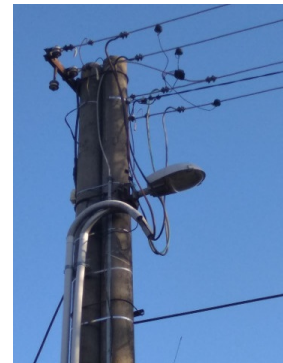

Typ stožáru: betonový
Výška stožáru: 9,0 m
Stav stožáru: Dobrý (2)

Uložení kabelu: Zemní

Typ kabelu: NYY 4x10

Poznámka:



SVĚTELNÝ BOD Č. 24-0003

Obec: Pohořelice
Část obce: Vilémov
**Rozvaděč -
větev:** Pohořelice - RVO - RVO24
Počet svítidel: 1
Celkový výkon: 70,0 W

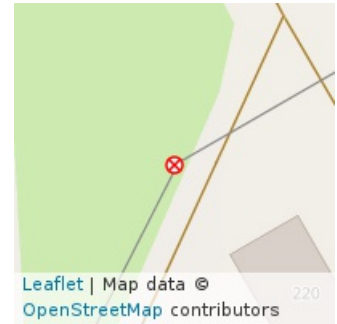

Číslo svítidla: 01
Typ svítidla: uliční
Druh svítidla: Malaga
Výrobce: Philips
Výkon svítidla: 70,0 W
Výška svítidla: 9,0 m
Stav svítidla: Vyhovující (3)

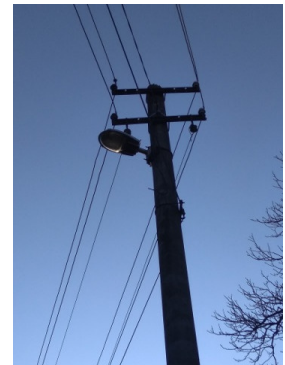

Typ stožáru: betonový
Výška stožáru: 9,0 m
Stav stožáru: Vyhovující (3)

Uložení kabelu: Vzdušné
Typ kabelu: NFA2X 2x25

Poznámka:



SVĚTELNÝ BOD Č. 24-0004

Obec: Pohořelice
Část obce: Vilémov
**Rozvaděč -
větev:** Pohořelice - RVO - RVO24
Počet svítidel: 1
Celkový výkon: 70,0 W

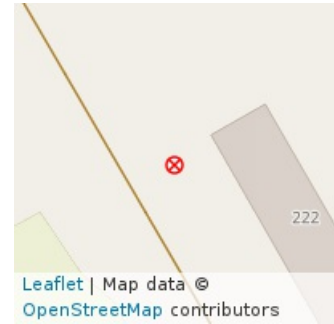

Číslo svítidla: 01
Typ svítidla: uliční
Druh svítidla: Malaga
Výrobce: Philips
Výkon svítidla: 70,0 W
Výška svítidla: 4,0 m
Stav svítidla: Vyhovující (3)



Typ stožáru: ocelový
Výška stožáru: 4,0 m
Stav stožáru: Dobrý (2)

Uložení kabelu: Zemní

Typ kabelu: NYY 4x10

Poznámka:



SVĚTELNÝ BOD Č. 24-0005

Obec: Pohořelice
Část obce: Vilémov
**Rozvaděč -
větev:** Pohořelice - RVO - RVO24
Počet svítidel: 1
Celkový výkon: 70,0 W

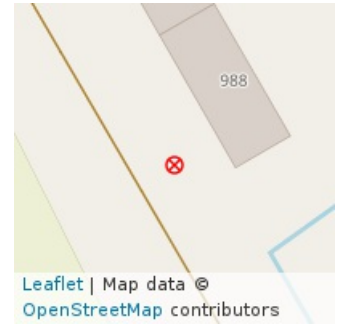

Číslo svítidla: 01
Typ svítidla: uliční
Druh svítidla: Malaga
Výrobce: Philips
Výkon svítidla: 70,0 W
Výška svítidla: 4,0 m
Stav svítidla: Vyhovující (3)



Typ stožáru: ocelový
Výška stožáru: 4,0 m
Stav stožáru: Dobrý (2)

Uložení kabelu: Zemní

Typ kabelu: NYY 4x10

Poznámka: