

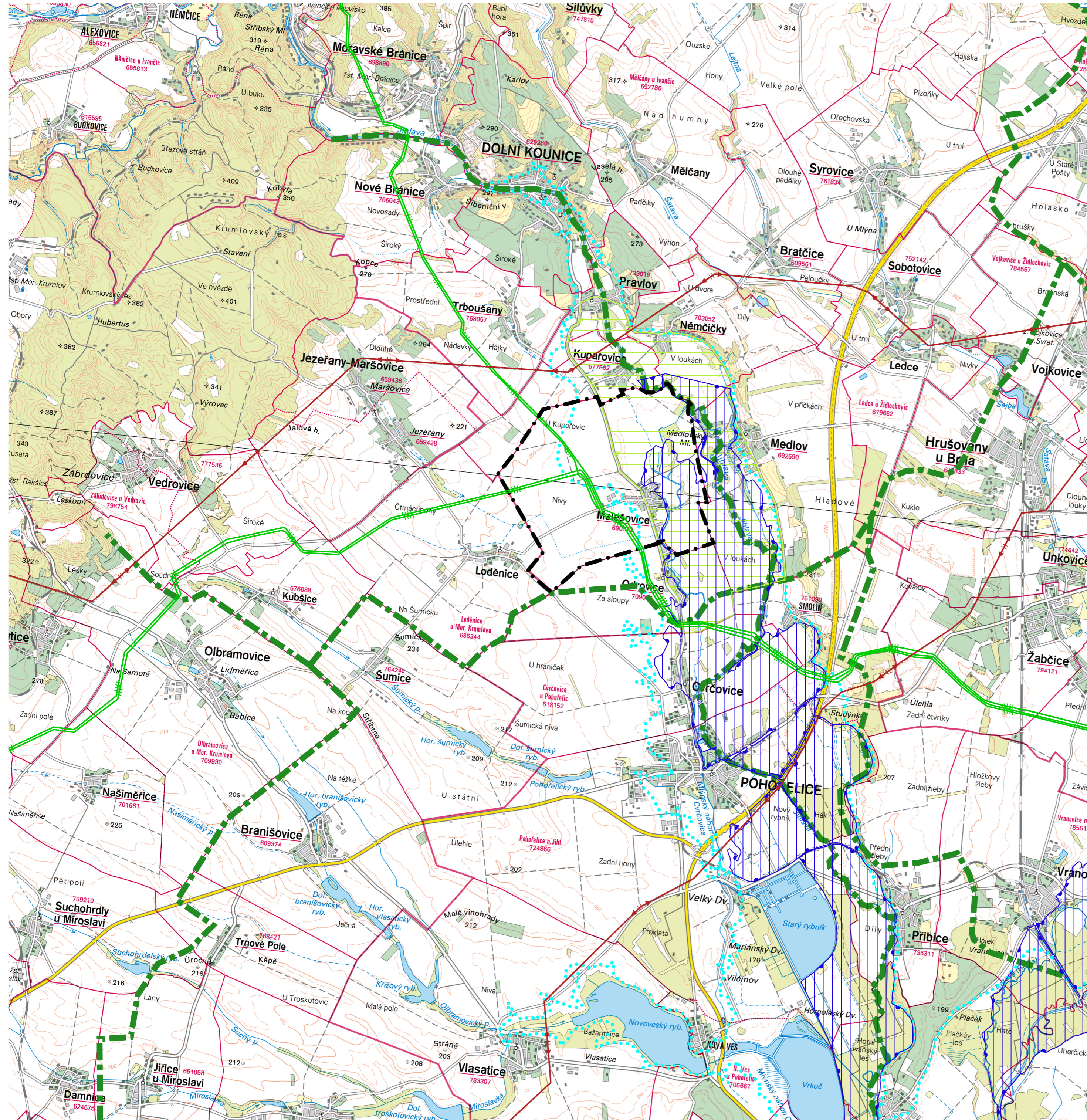







ÚZEMNÍ PLÁN

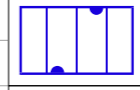

LEGENDA

-  HRANICE ŘEŠENÉHO ÚZEMÍ – SPRÁVNÍHO ÚZEMÍ OBCE MALEŠOVICE
-  ZÁPLAVOVÉ ÚZEMÍ Q100
-  ZÁPLAVOVÉ ÚZEMÍ ZVLÁŠTNÍ POVODNĚ POD VODNÍM DÍLEM
-  PŘÍRODNÍ PARK NIVA JIHLAVY
-  KORIDOR TRANZITNÍCH VVTL PLYNOVODŮ
-  ELEKTRICKÉ VEDENÍ 110 KV
-  REGIONÁLNÍ BIODORIDOR

MAPOVÝ PODKLAD – MAPA ZÁKLADNÍHO MĚŘITKA 1 : 50 000 © ČESKÝ ÚŘAD ZEMĚMĚŘICKÝ A KATASTRÁLNÍ (ČÚZK)



ZÁZNAM O ÚČINNOSTI	Správní orgán, který územní plán vydal: Zastupitelstvo obce Maleshovice
	Starosta obce: Ing. Zdeněk Pavlík
	Datum nabytí účinnosti: 2.4.2014
	Pořizovatel: Městský úřad Pohodělice, Odbor územního plánování a stavební úřad, Vidětská 699, 691 23 Pohodělice
	Vedoucí Odboru územního plánování a stavební úřadu: Ing. Jana Dvořáková
Podpis:	

Zpracovatel: KNESL+KYNČL s.r.o., Šumavská 416/15, 602 00 Brno	Podpis:
Garant projektu: doc. Ing. arch. Jakub Kyrnič, Ph.D., ČKA 02672	Podpis:
Koncepce: doc. Ing. arch. Jakub Kyrnič, Ph.D., Ing. arch. Jiří Knesl, Ing. arch. Jaroslava Stružková, Ing. arch. Jan Špiřík, Ing. arch. Bohuš Zoubek	
Spolupráce: Ing. arch. Jan Špiřík, Ing. arch. Jiří Knesl, Ing. arch. Jaroslava Stružková, Ing. arch. Jan Špiřík, Ing. arch. Bohuš Zoubek	
Dopravní infrastruktura: Ing. Josef Kocourek, Ph.D.	Zábor půdního fondu: Ing. arch. Jiří Knesl
Technická infrastruktura – vodní hospodářství, zásobování plynem: Ing. Vítězslav Vaněk	Krajina: Ing. arch. Jiří Knesl
Technická infrastruktura – zásobování elektrinou: Ing. Vlastimír Nepevná	ÚSES: AGERS s.r.o. – RNDr. Jiří Kocán
Název akce:	
ÚZEMNÍ PLÁN MALEŠOVICE	
Název výkresu: VÝKRES ŠIRŠÍCH VZTAHŮ	
Datum: 2014	
Formát: 474 x 609 mm	
Číslo zakázky: 00333_66	
Měřítko: 1 : 50 000	Číslo výkresu: II/02

Mapový podklad – Mapa základního měřítka ZN 50, © ČÚZK