

Závěrečný účet a účetní závěrka města Pohořelice za rok 2021

Vážení občané,

v souladu se zákonem č. 250/2000 Sb., o rozpočtových pravidlech územních rozpočtů (tzv. malá rozpočtová pravidla), ve znění pozdějších předpisů, máte možnost uplatnit své připomínky k návrhu závěrečného účtu a účetní závěrce města Pohořelice za rok 2021, a to písemně podanou žádostí nebo je můžete uplatnit osobně na veřejném zasedání Zastupitelstva města Pohořelice dne 22.6.2022 od 16.00 hod. při jeho projednávání, a to do okamžiku ukončení hlasování o tomto bodě (předpokládaný termín konání zasedání).

Ing. Lenka Forýtková
vedoucí odboru finančního

Vyvěšeno: 6.6.2022
Bude sňato: 30.6.2022

adresát: Rada města, 8.6.2022
Zastupitelstvo města, 22.6.2022

Závěrečný účet a účetní závěrka města Pohořelice za rok 2021

Významnou skutečností v hospodaření každého města je projednání jeho závěrečného účtu v orgánu nejvyšším, tj. v zastupitelstvu města. Projednání závěrečného účtu je jeho výhradní pravomocí.

V závěrečném účtu jsou obsaženy údaje o plnění rozpočtu příjmů a výdajů města za rok 2021 v plném členění podle rozpočtové sklady, údaje o hospodaření s majetkem, tvorba a použití fondů města, vyúčtování finančních vztahů ke státnímu rozpočtu a rozpočtu kraje, dále hospodaření zřízených nebo založených právnických osob. Součástí závěrečného účtu je Zpráva o výsledku přezkoumání hospodaření města auditorskou firmou FSG Finaudit, s.r.o., Olomouc, odpovědný auditor Ing. Jakub Šteinfeld a další přílohy, které dokreslují hospodářskou situaci města. Při přezkoumání hospodaření nebyly zjištěny žádné chyby a nedostatky.

Příjmy města po konsolidaci byly naplněny do výše 99,34 % plánovaných příjmů (upravených příjmů v rozpočtu). Výdaje města byly vyčerpány do výše 49,59 % plánovaných výdajů (upravených výdajů v rozpočtu). Prostředky, které nebyly na plánované výdaje vyčerpány, zůstaly na bankovních účtech města.

Podle zákona č. 128/2000 Sb., o obcích (obecní zřízení) v platném znění, projedná zastupitelstvo města závěrečný účet spolu se Zprávou o výsledcích přezkoumání hospodaření města za uplynulý kalendářní rok **do 30. června** následujícího roku a přijme opatření k nápravě případných nedostatků.

Podle zákona č. 250/2000 Sb., o rozpočtových pravidlech územních rozpočtů v platném znění, se projednání závěrečného účtu uzavírá vyjádřením zastupitelstva města:

- a) souhlasu s celoročním hospodařením, a to bez výhrad, nebo
- b) souhlasu s výhradami, na základě nichž přijme město opatření potřebná k nápravě zjištěných chyb a nedostatků; přitom vyvodí závěry vůči osobám, které svým jednáním způsobily městu škodu.

Návrh závěrečného účtu bude v souladu se zákonem č. 250/2000 Sb., o rozpočtových pravidlech územních rozpočtů v platném znění, zveřejněn vyvěšením na úřední desce městského úřadu po dobu nejméně 15 dnů před projednáváním v zastupitelstvu města, v našem případě od 6.6.2022 do 30.6.2022. Občané budou mít možnost uplatnit písemně po zveřejnění své připomínky nebo je mohou uplatnit osobně na veřejném zasedání zastupitelstva města.

Návrhem závěrečného účtu města se bude zabývat rada města Pohořelice a případně finanční výbor zastupitelstva města a předloží svá vyjádření na zasedání zastupitelstva města Pohořelice.

Na základě zákona č. 250/2005 Sb., o rozpočtových pravidlech územních rozpočtů v platném znění, předkládám Zastupitelstvu města Pohořelice návrh závěrečného účtu města Pohořelice za rok 2021 následujícího obsahu:

- Rozpočet města Pohořelice – závěrečný účet.
- Pravidla provádění rozpočtových opatření.
- Seznam rozpočtových opatření.
- Struktura příjmů a výdajů rozpočtu města.
- Zpráva o výsledku přezkoumání hospodaření města ze dne 20.4.2022.
- Komentář ke státnímu závěrečnému účtu.
- Finanční vypořádání dotací přijatých městem.
- Hospodaření organizací – Základní škola a mateřská škola, příspěvková organizace, Mateřská

škola Pohořelice, Karent, s.r.o.

- Úvěry města Pohořelice v letech 2020 až 2025.
- Přehled zastavených nemovitostí města Pohořelice k 31.12.2021.

Od roku 2014 přinesla novela zákona o účetnictví požadavek na organizaci schvalování účetních závěrek některých vybraných účetních jednotek a způsob poskytování součinnosti osob zúčastněných na tomto schvalování. Lhůty a požadavky na projednávání jsou podobné jako u závěrečného účtu. K provedení uvedené novely vydalo ministerstvo financí vyhlášku č. 220/2013 Sb., o požadavcích na schvalování účetních závěrek účetních jednotek. Z tohoto důvodu budou letos zastupitelstvu města předloženy:

- Schvalovaná účetní závěrka, tj. výkazy Rozvaha, Výkaz zisku a ztráty, Přílohy účetní závěrky.
- Výkaz pro hodnocení plnění rozpočtu Fin 2-12 M.
- Inventarizační zpráva o výsledku provedení inventarizace podle vyhlášky č. 270/2010 Sb.
- Zpráva o výsledcích finančních kontrol podle zákona č. 320/2012 Sb. a prováděcí vyhlášky č. 416/2004 Sb.
- Přehled o peněžních tocích a Přehled o změnách vlastního kapitálu.

Obdobně jako závěrečný účet i účetní závěrka podléhá schválení zastupitelstvem města. Pokud zastupitelstvo města na základě předložených dokladů nezjistí, že schvalovaná účetní závěrka neposkytuje věrný a poctivý obraz předmětu účetnictví a finanční situaci účetní jednotky, tuto účetní závěrku schválí. O sválení nebo neschválení účetní závěrky se sepisuje Protokol, který obsahuje mj. jmenný seznam zastupitelů rozhodujících o schválení nebo neschválení účetní závěrky. V zápise ze zasedání zastupitelstva má každý ze zastupitelů právo, aby bylo uvedeno, jak hlasoval s případným odůvodněním způsobu hlasování.

Převážná část uváděných přehledů, tabulek a grafů má vypovídací schopnost. Komentujeme proto pouze skutečnosti, které považujeme za významné nebo zajímavé. S případnými dotazy se na nás neváhejte obrátit na mail lenka.forytkova@pohorelice.cz.

Od 1.5.2009 je město Pohořelice zaregistrováno u Finančního úřadu Brno-venkov jako plátce daně z přidané hodnoty. Tato skutečnost byla dána naplněním podmínek zákona o DPH. V současné době podáváme za město daňové přiznání a kontrolní hlášení v měsíčních intervalech.

Příložený materiál je skutečně obsáhlý, na některých místech se mohou informace v různých formách opakovat a někde mohou být výpočty odlišné z důvodu zaokrouhlování nebo použití konsolidovaných dat.

Děkujeme Vám za pozornost, kterou věnujete tomuto materiálu.

Návrh usnesení RM č.:

RM doporučuje ZM schválit závěrečný účet a účetní závěrku města Pohořelice za rok 2021 a vyjadřuje souhlas s celoročním hospodařením města, a to bez výhrad.

Návrh usnesení ZM č.:

ZM schvaluje závěrečný účet a účetní závěrku města Pohořelice za rok 2021 a vyjadřuje souhlas s celoročním hospodařením města, a to bez výhrad.

Dne: 17.5.2022

Zpracovala: Ing. Lenka Forýtková

Závěrečný účet a Účetní závěrka za r. 2021

XXXVI. zasedání ZM Pohořelice dne 22.6.2022

Ve Vyhlášce č. 220/2013 Sb., o požadavcích na schvalování účetních závěrek některých vybraných účetních jednotek je v § 12 Bližší podmínky hlasování schvalujícího orgánu uvedeno: odst. 1 O každém hlasování schvalujícího orgánu se pořizuje písemný záznam, odst. 2 Každý z členů schvalujícího orgánu má právo, aby v písemném záznamu o hlasování bylo uvedeno, jak hlasoval. Každý člen má právo své hlasování písemně odůvodnit. Toto písemné odůvodnění se stává nedílnou součástí záznamu o hlasování, případně protokolu podle této vyhlášky.

Ř.č.	Zastupitel	Schvaluje	Neschvaluje	Odůvodnění hlasování
1	Novák Miroslav, Bc.			
2	Svoboda Josef, Ing.			
3	Selner Zdeněk, Bc.			
4	Kudrna Ivo, Ing.			
5	Beneš František			
6	Haumer Darek, Ing., MBA			
7	Bulín Ladislav, Ing.			
8	Vašuta Milan			
9	Rouzek Miloš, Mgr.			
10	Janičatová Monika, Mgr.			
11	Hemala Petr			
12	Veselý Ondřej, Mgr.			
13	Kloudová Helena, Mgr.			
14	Polák Stanislav, Mgr., MBA			
15	Dudová Jana, Mgr.			
16	Pařil Patrik, Mgr.			
17	Hrabovský Josef, MUDr.			
18	Rybecký Petr			
19	Langer Vlastimil			
20	Dočekal Jan			
21	Jančák František			

Dne: 11.5.2022

Vyhotovila: Mgr. Renata Babčanová, kancelář tajemníka

PLNĚNÍ ROZPOČTU K 31.12.2021

PŘÍJMY

	SU	ODPA	POL	UZ	N	Z	ORJ	KAP	ORG	Popis	SR	UR	Skutečnost	%Sk/UR
1	231	----	1111	-----	---	-	----	---	1111	DPFO-závislá činnost	20 355 000	13 983 100	15 639 836,56	111,85
2	231	----	1112	-----	---	-	----	---	1112	DPFO-placená poplatníky Přízná	303 600	708 000	938 774,92	132,6
3	231	----	1113	-----	---	-	----	---	1113	DPFO vybíraná srážkou	1 897 800	2 225 100	2 433 530,32	109,37
4	231	----	1121	-----	---	-	----	---	1121	Daň z příjmů právnických osob	11 842 200	18 064 400	20 537 590,07	113,69
5	231	----	1122	-----	---	-	----	---	1122	Daň z příjmu PO za obce	4 000 000	3 550 400	3 550 340,00	100
6	231	----	1211	-----	---	-	----	---	1211	Daň z přidané hodnoty	39 664 000	41 530 000	45 885 082,05	110,49
7	231	----	1334	-----	---	-	----	---	1334	Odvody za odnětí půdy ze ZPF	900 000	210 200	210 196,80	100
8	231	----	1335	-----	---	-	----	---	1335	Odvody za odnětí pozemků,les	5 000	20 800	20 718,40	99,61
9	231	----	1340	-----	---	-	----	---	1340	Poplatek za likvidaci komunálního odpadu	1 800 000	1 797 700	1 801 192,24	100,19
10	231	----	1341	-----	---	-	----	---	1341	Poplatek ze psů	110 000	87 000	86 926,00	99,91
11	231	----	1342	-----	---	-	----	---	1342	Poplatek z pobytu	20 000	18 900	18 867,00	99,83
12	231	----	1343	-----	---	-	----	---	1343	Poplatek užívání prostranství	15 000	14 700	14 626,00	99,5
13	231	----	1344	-----	---	-	----	---	1344	Poplatek ze vstupného	38 000	8 300	8 300,00	100
14	231	----	1353	-----	---	-	----	---	1353	Příjmy za zkoušky odbor.způsob	150 000	211 400	211 400,00	100
15	231	----	1356	-----	---	-	----	---	1356	Příjmy úhrad za dobývání nerostů	1 100 000	643 500	643 417,80	99,99
16	231	----	1359	-----	---	-	----	---	1359	Poplatek za odstranění autovra	20 000	0	18 000,00	0
17	231	----	1361	-----	---	-	----	---	1361	Správní poplatky	5 000 000	5 299 300	5 299 255,00	100
18	231	----	1381	-----	---	-	----	---	1381	Daň z hazardních her	0	540 000	677 170,91	125,4
19	231	----	1382	-----	---	-	----	---	1382	Zrušený odvod z loterií a podobných her	0	100	30,18	30,18
20	231	----	1385	-----	---	-	----	---	1385	Dílčí daň z tech. her	1 582 400	4 015 400	4 028 042,01	100,31
21	231	----	1511	-----	---	-	----	---	1511	Daň z nemovitých věcí	9 560 000	9 560 000	10 045 948,73	105,08
22										Daňové příjmy	98 363 000	102 488 300	112 069 244,99	105,0831457
23	231	----	4111	98037	----	-	----	---	9005600000	Dot.MFCR-jednorázový příspěvek	0	1 260 000	1 259 932,26	99,99
24	231	----	4111	98071	----	-	----	---	9002600000	Dotace Volby do PS	0	206 000	206 000,00	100
25	231	----	4112	-----	---	-	----	---	9000100000	Příjem ze SR - Souhrnný dotační vztah	17 612 800	17 612 800	17 612 800,00	100
26	231	----	4116	13011	----	-	----	---	9002000000	Dotace MPSV na SPOD	0	2 784 400	2 784 400,00	100
27	231	----	4116	13013	104	1	----	---	9000200000	Dotace na platy VPP- údržba	31 700	39 700	39 645,00	99,86
28	231	----	4116	13013	104	1	----	---	9003200000	Dotace Vzdělávání úředníků 2019	157 900	96 300	96 292,58	99,99
29	231	----	4116	13013	104	1	----	---	9003400000	Dot.Péče o děti 1.stupně 2018	6 200	0	0	0
30	231	----	4116	13013	104	1	----	---	9003500000	Provoz komunitního centra	0	153 100	153 062,88	99,98
31	231	----	4116	13013	104	1	----	---	9004100000	Dot.Professionalizace soc.práce	0	57 000	56 914,00	99,85
32	231	----	4116	13013	104	1	----	---	9005800000	Dot.Péče o děti 1.stupně 2021	0	194 400	194 314,29	99,96
33	231	----	4116	13013	104	5	----	---	9000200000	Dotace na platy VPP- údržba	148 300	185 400	185 355,00	99,98
34	231	----	4116	13013	104	5	----	---	9003200000	Dotace Vzdělávání úředníků 2019	1 342 100	818 500	818 487,08	100
35	231	----	4116	13013	104	5	----	---	9003400000	Dot.Péče o děti 1.stupně 2018	52 400	0	0	0
36	231	----	4116	13013	104	5	----	---	9003500000	Provoz komunitního centra	0	1 301 100	1 301 034,54	99,99
37	231	----	4116	13013	104	5	----	---	9004100000	Dot.Professionalizace soc.práce	0	483 800	483 769,00	99,99
38	231	----	4116	13013	104	5	----	---	9005800000	Dot.Péče o děti 1.stupně 2021	0	1 651 700	1 651 671,45	100
39	231	----	4116	13015	----	-	----	---	9002100000	Dotace MPSV na výkon soc. práce	0	407 300	407 262,00	99,99
40	231	----	4116	13101	----	-	----	---	9000200000	Dotace na platy VPP- údržba	30 000	1 283 600	1 279 144,00	99,65
41	231	----	4116	14036	----	-	----	---	9006100000	Dotace MVČR na platy MP	0	25 000	25 000,00	100
42	231	----	4116	15011	106	5	----	---	9004200000	Dot.Šumický potok úprava okolí	0	656 000	631 050,36	96,2
43	231	----	4116	22500	----	-	----	---	9004200000	Dot.Šumický potok úprava okolí	1 287 900	0	0	0
44	231	----	4116	33063	103	1	----	---	306	Základní škola- průtoková dotace	0	219 300	219 284,26	99,99
45	231	----	4116	33063	103	5	----	---	306	Základní škola- průtoková dotace	0	1 242 700	1 242 610,74	99,99
46	231	----	4121	-----	---	-	----	---	9000300000	Neinv. transfer od obce Branišovice	43 300	43 300	40 204,00	92,85
47	231	----	4121	-----	---	-	----	---	9000400000	Neinv. transfer od obce Cvrčovice	304 500	417 800	416 163,00	99,61
48	231	----	4121	-----	---	-	----	---	9000500000	Neinv. transfer od obce Ivaň	60 300	60 300	49 763,00	82,53
49	231	----	4121	-----	---	-	----	---	9000600000	Neinv. transfer od obce Loděnice	45 600	45 600	35 087,00	76,95
50	231	----	4121	-----	---	-	----	---	9000700000	Neinv. transfer od obce Malešovice	47 200	47 200	42 694,00	90,45
51	231	----	4121	-----	---	-	----	---	9000800000	Neinv. transfer od obce Odrovice	14 100	14 100	14 016,00	99,4
52	231	----	4121	-----	---	-	----	---	9000900000	Neinv. transfer od obce Pasohlávky	68 100	188 100	173 022,00	91,98
53	231	----	4121	-----	---	-	----	---	9001000000	Neinv. transfer od obce Přibice	70 800	70 800	70 705,00	99,87
54	231	----	4121	-----	---	-	----	---	9001100000	Neinv. transfer od obce Šumice	20 000	20 000	16 987,00	84,94
55	231	----	4121	-----	---	-	----	---	9001200000	Neinv. transfer od obce Troskotovice	51 400	51 400	46 857,00	91,16
56	231	----	4121	-----	---	-	----	---	9001300000	Neinv. transfer od obce Vlasatice	88 000	93 000	68 966,00	74,16
57	231	----	4122	329	----	-	----	---	10422	Vybavení-učebny SVČ 2021 (dotace JMK)	0	490 000	490 000,00	100
58	231	----	4213	90992	----	-	----	---	10017	Elektromobil GOUPIIL - Dotace 2020	0	457 100	457 046,00	99,99
59	231	----	4216	15974	106	5	----	---	9004200000	Dot.Šumický potok úprava okolí	0	116 600	116 585,86	99,99
60	231	----	4216	15974	106	5	----	---	9004400000	Dot.Mokřad Smolín+založ.KZ	0	1 572 300	1 572 226,66	100
61	231	----	4216	22500	----	-	----	---	5500190000	VO - Dotace EFEKT 2020	87 100	196 100	196 033,25	99,97
62	231	----	4216	22500	----	-	----	---	5500220000	VO - Dotace EFEKT II. 2021	0	30 000	29 947,00	99,82

SU	ODPA	POL	UZ	N	Z	ORJ	KAP	ORG	Popis	SR	UR	Skutečnost	% SK/UR
63	231	----	4221	-----	---	----	---	9001500000	Pasohlávky-inv. příspěvek ZŠ	290 600	290 600	290 584,00	99,99
64										21 860 300	34 882 400	34 774 916,21	99,69186813
65	231	2143	2310	-----	---	----	---	82310	Příjmy z prodeje drobného maje	10 000	10 000	8 869,86	88,7
66	231	2143							Cestovní ruch	10 000	10 000	8 869,86	88,7
67	231	2144	2111	-----	---	----	---	92111	Příjmy z poskytování služeb	60 000	3 000	2 953,50	98,45
68	231	2144	2131	-----	---	----	---	92131	Příjmy z pronájmu pozemků-Ostatní služby	100 000	137 000	119 790,00	87,44
69	231	2144	2132	-----	---	----	---	92132	Příjmy z pronájmu ost.nemovito	50 000	59 100	54 612,50	92,41
70	231	2144	2324	-----	---	----	---	92132	Příjmy z pronájmu ost.nemovito	0	10 900	10 890,00	99,91
71	231	2144							Ostatní služby	210 000	210 000	188 246,00	89,64
72	231	2169	2212	-----	---	----	---	102212	Sankční platby (stavební úřad)	100 000	199 900	177 881,33	88,99
73	231	2169	2324	-----	---	----	---	102212	Sankční platby (stavební úřad)	0	100	10,31	10,31
74	231	2169							Ostatní správa v průmyslu	100 000	200 000	177 891,64	88,95
75	231	2212	2111	-----	---	----	---	369111	Příjem za služby - Parkoviště placené	0	8 200	8 178,22	99,73
76	231	2212	2132	-----	---	----	---	362132	Příjmy z pronájmu ost.nemovit.	70 000	44 800	44 709,50	99,8
77	231	2212	2132	-----	---	----	---	367132	Příjmy z pronájmu ost.nemovit.	10 000	0	0	0
78	231	2212	2132	-----	---	----	---	369132	Příjem z pronájmu - Parkoviště placené	0	7 300	7 260,00	99,45
79	231	2212	2322	-----	---	----	---	362322	Příjate pojistné náhrady-parkoviště ZŠ	0	3 900	3 820,00	97,95
80	231	2212	2324	-----	---	----	---	537	přestupní uz el - zázemí pro ce	0	2 200	2 170,00	98,64
81	231	2212	2324	-----	---	----	---	554	Parkoviště u zdravot.střediska	0	13 600	85 780,00	630,74
82	231	2212	3121	-----	---	----	---	1100700000	Okružní křiž.-plastika kapra	0	370 000	370 000,00	100
83	231	2212							Silnice	80 000	450 000	521 917,72	115,98
84	231	2219	2310	-----	---	----	---	372310	Příjmy z prodeje drobného maje	5 000	5 000	0	0
85	231	2219							Ostatní záležitosti pozemních komunikací	5 000	5 000	0	0
86	231	2221	2111	-----	---	----	---	152111	Příjem za službu Senior taxi	24 000	23 000	18 500,00	80,43
87	231	2221	2132	-----	---	----	---	152132	Příjmy z pronájmu ost.nemovit.	0	16 000	15 777,24	98,61
88	231	2221	2322	-----	---	----	---	152322	Příjate pojistné náhrady	0	166 700	166 613,84	99,95
89	231	2221							Provoz veřejné silniční dopravy	24 000	205 700	200 891,08	97,66
90	231	2310	2132	-----	---	----	---	382132	Příjmy z pronájmu ost.nemovito	250 000	250 000	271 640,06	108,66
91	231	2310							Pitná voda	250 000	250 000	271 640,06	108,66
92	231	2321	3113	-----	---	----	---	328	Kanalizace splašková V.Dvůr	0	428 400	428 340,00	99,99
93	231	2321							Odvádění odpadních vod	0	428 400	428 340,00	99,99
94	231	2333	2321	-----	---	----	---	132321	Příjate neinv.dary-vodní toky	0	40 000	30 000,00	75
95	231	2333							Úpravy drobných vodních toků	0	40 000	30 000,00	75
96	231	3111	2122	-----	---	----	---	202122	Odvody PO - MŠ Hybešova	0	250 000	250 000,00	100
97	231	3111	2132	-----	---	----	---	192132	Příjmy z pronájmu nemovitostí	94 500	94 500	94 432,04	99,93
98	231	3111	2132	-----	---	----	---	202132	Příjmy z pronájmu nemovitostí	220 500	220 500	220 474,36	99,99
99	231	3111	2133	-----	---	----	---	202133	Příjmy z pronájmu movitých věcí - MŠ	12 100	12 100	12 100,00	100
100	231	3111	3121	-----	---	----	---	1100380000	Rekonstruk. bývalé MŠ Nová Ves	0	250 000	250 000,00	100
101	231	3111							Mateřské školy	327 100	827 100	827 006,40	99,99
102	231	3113	2132	-----	---	----	---	212132	Příjmy z pronájmu nemovitostí - ZŠ	869 500	869 500	869 421,32	99,99
103	231	3113	2133	-----	---	----	---	212133	Příjmy z pronájmu movitých věcí - ZŠ	24 200	24 200	24 200,00	100
104	231	3113							Základní školy	893 700	893 700	893 621,32	99,99
105	231	3231	2132	-----	---	----	---	222132	Příjmy z pronájmu nemovitostí - ZUŠ	163 400	81 700	81 697,00	100
106	231	3231							Základní umělecké školy	163 400	81 700	81 697,00	100
107	231	3233	2132	-----	---	----	---	232132	Příjmy z pronájmu nemovitostí	76 800	79 200	79 176,07	99,97
108	231	3233	2132	-----	---	----	---	242132	Příjmy z pronájmu nemovitostí	114 300	118 000	117 917,00	99,93
109	231	3233	2321	-----	---	----	---	232321	Příjate neinv. dary-SVČ Dlouhá 39	0	25 000	25 000,00	100
110	231	3233							Střediska volného času	191 100	222 200	222 093,07	99,95
111	231	3312	2321	-----	---	----	---	532321	Dar pro Máš Čas Band	0	5 000	0	0
112	231	3312							Hudební činnost	0	5 000	0	0
113	231	3314	2111	-----	---	----	---	262111	Příjmy z poskytování služeb - knihovna	70 000	47 000	46 755,00	99,48
114	231	3314	2112	-----	---	----	---	262112	Příjmy z prodeje suvenýrů - knihovna	5 000	3 000	0	0
115	231	3314	2329	-----	---	----	---	262329	Dobrovolné vstupné - knihovna	1 000	1 000	0	0
116	231	3314							Činnosti knihovnické	76 000	51 000	46 755,00	91,68
117	231	3341	2111	-----	---	----	---	612111	Příjmy z poskytování služeb	4 000	4 000	2 201,60	55,04
118	231	3341							Rozhlas a televize	4 000	4 000	2 201,60	55,04
119	231	3349	2111	-----	---	----	---	622111	Příjmy z poskytování služeb	60 000	85 100	77 198,00	90,71
120	231	3349	2324	-----	---	----	---	622111	Příjmy z poskytování služeb	0	4 900	4 840,00	98,78
121	231	3349							Ost.zález.sdělovacích prostř.	60 000	90 000	82 038,00	91,15
122	231	3392	2111	-----	---	----	---	252111	Příjmy z poskytování služeb - kino	20 000	20 000	605	3,03
123	231	3392	2111	-----	---	----	---	632111	Příjmy z poskytování služeb - KIC/DZPO	300 000	220 500	213 700,00	96,92
124	231	3392	2111	-----	---	----	---	637111	Příjmy z poskytování služeb ne	10 000	10 000	7 800,00	78
125	231	3392	2111	-----	---	----	---	639111	Příjmy služby Jakubské hody	30 000	30 300	30 250,00	99,83
126	231	3392	2111	-----	---	----	---	2200020000	Letní kino	0	67 300	67 300,00	100
127	231	3392	2132	-----	---	----	---	252132	Příjmy z pronájmu nemovitostí - kino	20 000	5 000	1 200,00	24
128	231	3392	2132	-----	---	----	---	632132	Příjmy z pronájmu ost.nemovit.	100 000	53 100	29 576,00	55,7
129	231	3392	2133	-----	---	----	---	632133	Příjmy z pronájmu movitých věcí - KIC	15 000	10 000	4 229,89	42,3
130	231	3392	2321	-----	---	----	---	252321	Příj. neinv. dary - KINO	20 000	0	0	0
131	231	3392	2321	-----	---	----	---	639321	Příjate neinv. dary - Hody Jakubské	0	31 500	31 500,00	100
132	231	3392	2321	-----	---	----	---	2200020000	Letní kino	0	56 000	56 000,00	100
133	231	3392	2324	-----	---	----	---	632132	Příjmy z pronájmu ost.nemovit.	0	5 400	5 400,00	100
134	231	3392	2329	-----	---	----	---	252329	Kino-dobrovolný příspěvek	15 000	0	0	0
135	231	3392	2329	-----	---	----	---	632329	KIC-ostatní nedaňové příjmy	20 000	13 700	13 661,00	99,72
136	231	3392	2329	-----	---	----	---	2200020000	Letní kino	0	10 000	0	0
137	231	3392							Zájmová činnost v kultuře	550 000	532 800	461 221,89	86,57
138	231	3399	2111	-----	---	----	---	10700	Knih o Pohořelících - vlastní výrobek	10 000	9 000	6 750,00	75

	SU	ODPA	POL	UZ	N	Z	ORJ	KAP	ORG	Popis	SR	UR	Skutečnost	% Sk/UR
139	231	3399	2111	----	---	---	---	---	642111	Příjmy z poskytování služeb	400 000	0	0	0
140	231	3399	2111	----	---	---	---	2200010000	Food festival	20 000	21 000	20 300,00	96,67	
141	231	3399	2321	----	---	---	---	642321	Přijaté neinv. dary - Slavnosti města	100 000	0	0	0	
142	231	3399	2329	----	---	---	---	642329	Ost.nedaň.příjmy-dobrovolné vs	10 000	0	0	0	
143	231	3399							Ostatní záležitosti kultury	540 000	30 000	27 050,00	90,17	
144	231	3412	2111	----	---	---	---	272111	Příjmy z poskytování služeb - SH	10 000	800	792,56	99,07	
145	231	3412	2111	----	---	---	---	282111	Příjmy z poskytování služeb - Sokolovna	1 000	0	0	0	
146	231	3412	2132	----	---	---	---	272132	Příjmy z pronájmu nemovitostí - SH	700 000	200 000	333 105,00	166,55	
147	231	3412	2132	----	---	---	---	282132	Příjmy z pronájmu nemovitostí	150 000	88 600	104 570,00	118,02	
148	231	3412	2139	----	---	---	---	272139	Ost.příjmy z pronájmu majetku	50 000	5 000	0	0	
149	231	3412	2324	----	---	---	---	272132	Příjmy z pronájmu nemovitostí - SH	0	11 400	11 335,00	99,43	
150	231	3412	2324	----	---	---	---	272324	Náhrada způsobené škody - SH	1 000	200	1 116,00	558	
151	231	3412	2324	----	---	---	---	282132	Příjmy z pronájmu nemovitostí	0	22 400	22 330,00	99,69	
152	231	3412							Sportovní zařízení v majetku obce	912 000	328 400	473 248,56	144,11	
153	231	3421	2111	----	---	---	---	406121	Nová dětská hřiště	0	242 000	242 000,00	100	
154	231	3421							Využití volného času dětí a mládeže	0	242 000	242 000,00	100	
155	231	3429	2229	----	---	---	---	8005400000	Dot.Spolek zdrav.post.Pohořel.	0	4 500	4 500,00	100	
156	231	3429							Ostatní zájmová činnost a rekreace	0	4 500	4 500,00	100	
157	231	3519	2111	----	---	---	---	292111	Příjmy z poskytování služeb - ZS	2 000	2 000	1 170,68	58,53	
158	231	3519	2111	----	---	---	---	297111	Příjmy za internet a telefon - ZS	69 000	68 000	51 450,00	75,66	
159	231	3519	2111	----	---	---	---	299111	Příjmy za odpad ZS	6 600	8 000	7 953,96	99,42	
160	231	3519	2132	----	---	---	---	292132	Příjmy z pronájmu nemovitostí - ZS	500 000	589 300	552 233,80	93,71	
161	231	3519	2139	----	---	---	---	292139	Příjmy z pronájmu majetku - ZS	8 000	8 000	8 000,00	100	
162	231	3519	2324	----	---	---	---	292132	Příjmy z pronájmu nemovitostí - ZS	0	8 700	8 601,76	98,87	
163	231	3519	2324	----	---	---	---	297111	Příjmy za internet a telefon - ZS	0	1 400	1 400,00	100	
164	231	3519	2324	----	---	---	---	299111	Příjmy za odpad ZS	0	200	200	100	
165	231	3519							Ostatní ambulanti péče	585 600	685 600	631 010,20	92,04	
166	231	3612	2111	----	---	---	---	302111	Příjmy z poskytování služeb - byty	417 500	832 800	831 962,62	99,9	
167	231	3612	2132	----	---	---	---	302132	Příjmy z pronájmu nemovitostí - byty	3 056 700	3 885 000	3 882 228,15	99,93	
168	231	3612	2132	----	---	---	---	307132	Příjmy z pronájmu nemovitostí	96 300	12 500	12 500,00	100	
169	231	3612	2322	----	---	---	---	302322	Přijaté pojistné náhrady - BF	0	159 000	158 938,00	99,96	
170	231	3612	2324	----	---	---	---	302111	Příjmy z poskytování služeb - byty	0	800	780	97,5	
171	231	3612	2324	----	---	---	---	302132	Příjmy z pronájmu nemovitostí - byty	0	1 200	1 161,22	96,77	
172	231	3612	2324	----	---	---	---	302324	Přijaté příspěvky a náhrady BF	0	3 300	3 240,00	98,18	
173	231	3612	2324	----	---	---	---	305151	Vodné,stočné - BF	20 000	115 100	115 207,00	99,94	
174	231	3612	2324	----	---	---	---	305154	Elektrická energie - BF	0	108 300	108 299,06	100	
175	231	3612	2324	----	---	---	---	325151	Vodné, stočné - Penzion	0	4 300	4 282,37	99,59	
176	231	3612	2324	----	---	---	---	325153	Plyn penzion-Podpora samostaného bydlení	0	3 600	3 514,39	97,62	
177	231	3612	2324	----	---	---	---	325154	Elektrická penzion-Podpora s.b.	0	22 300	22 225,94	99,67	
178	231	3612	3112	----	---	---	---	303112	Příjmy z prodeje nemovitých věcí	0	1 427 000	750 000,00	52,56	
179	231	3612							Bytové hospodářství	3 590 500	6 575 200	5 894 158,75	89,64	
180	231	3613	2111	----	---	---	---	312111	Příjmy z poskyt. služeb-teplo	0	12 100	12 100,00	100	
181	231	3613	2132	----	---	---	---	312132	Příjmy z pronájmu ost.nemovit.	3 000 000	2 930 400	3 010 773,84	102,74	
182	231	3613	2132	----	---	---	---	317132	Příjmy z pronájmu nemovitostí	0	72 900	72 892,50	99,99	
183	231	3613	2133	----	---	---	---	312133	Příjmy z pronájmu movitých věc	40 000	52 100	52 000,30	99,81	
184	231	3613	2322	----	---	---	---	312322	Přijaté pojistné náhrady - NB	0	13 200	13 153,00	99,64	
185	231	3613	2324	----	---	---	---	155151	Vodné, stočné - IDS Lidická	0	4 100	4 029,92	98,29	
186	231	3613	2324	----	---	---	---	155153	Plyn - IDS Lidická	0	200	158,35	79,18	
187	231	3613	2324	----	---	---	---	155154	Elektrina - IDS Lidická	0	8 800	8 752,83	99,46	
188	231	3613	2324	----	---	---	---	165154	El.energi-Ost.zález.v sílniční	0	7 600	7 558,40	99,45	
189	231	3613	2324	----	---	---	---	195153	Plyn - MŠ Šumická	0	12 500	12 434,77	99,48	
190	231	3613	2324	----	---	---	---	195154	Elektrická energie - MŠ Šumická	0	10 400	10 395,52	99,96	
191	231	3613	2324	----	---	---	---	205153	Plyn - MŠ Hybešova 955	0	21 100	21 067,49	99,85	
192	231	3613	2324	----	---	---	---	205154	Elektrická energie - MŠ Hybešova 955	0	20 400	20 317,01	99,59	
193	231	3613	2324	----	---	---	---	312132	Příjmy z pronájmu ost.nemovit.	0	25 000	24 921,86	99,69	
194	231	3613	2324	----	---	---	---	315151	Vodné, stočné - NB	0	10 000	9 990,25	99,9	
195	231	3613	2324	----	---	---	---	315154	Elektrina - NP	80 000	90 000	89 938,74	99,93	
196	231	3613	2324	----	---	---	---	319954	NB-záloha elektrina	0	73 300	73 254,00	99,94	
197	231	3613	2324	----	---	---	---	345154	Elektrická energie - PFANN	0	27 600	27 582,46	99,94	
198	231	3613	2324	----	---	---	---	905151	Vodné a stočné - Místní správa	0	1 100	1 070,63	97,33	
199	231	3613	2324	----	---	---	---	905154	Elektrina - Místní správa	0	16 200	16 105,76	99,42	
200	231	3613							Nebytové hospodářství	3 120 000	3 409 000	3 488 497,63	102,33	
201	231	3631	2111	----	---	---	---	432111	Příjmy z poskytování služeb VO	100 000	62 100	62 023,23	99,88	
202	231	3631	2132	----	---	---	---	432132	Příjmy z pronájmu ost.nemovit.	50 000	25 800	44 466,00	172,35	
203	231	3631	2324	----	---	---	---	432324	Přijaté vratky minulých roků	0	100	40,5	40,5	
204	231	3631	2324	----	---	---	---	435154	Elektrická energie - VO	0	232 500	232 479,00	99,99	
205	231	3631							Veřejné osvětlení	150 000	320 500	339 008,73	105,77	
206	231	3632	2111	----	---	---	---	442111	Příjmy z poskytování služeb	40 000	49 000	43 926,00	89,64	
207	231	3632	2139	----	---	---	---	442139	Ost.příjmy z pronájmu majetku	10 000	8 400	8 095,00	96,37	
208	231	3632	2310	----	---	---	---	442310	Příjmy z prodeje drobného maje	10 000	1 000	0	0	
209	231	3632	2324	----	---	---	---	442111	Příjmy z poskytování služeb	0	1 300	1 206,00	92,77	
210	231	3632	2324	----	---	---	---	442139	Ost.příjmy z pronájmu majetku	0	300	268	89,33	
211	231	3632							Pohřebnictví	60 000	60 000	53 495,00	89,16	
212	231	3633	2119	----	---	---	---	452119	Ost.příjmy z vlast.čin.-VB	200 000	392 200	306 254,50	78,09	
213	231	3633	2132	----	---	---	---	452132	Příjmy z pronájmu ost.nemovit.	97 000	14 800	12 211,69	82,51	
214	231	3633	2324	----	---	---	---	452132	Příjmy z pronájmu ost.nemovit.	0	65 100	65 038,71	99,91	

SU	ODPA	POL	UZ	N	Z	ORJ	KAP	ORG	Popis	SR	UR	Skutečnost	% SK/UR
215	231	3633	3112	----	---	----	---	453112	Příjmy z prodeje ost.nemovit.	10 000	0	0	0
216	231	3633							Místní inženýrské sítě	307 000	472 100	383 504,90	81,23
217	231	3639	2131	----	---	----	---	482131	Příjmy z pronájmu pozemků	500 000	570 000	556 305,68	97,6
218	231	3639	2322	----	---	----	---	482322	Přijaté pojistné náhrady od pojišťovny	0	16 000	15 988,00	99,93
219	231	3639	2324	----	---	----	---	482131	Příjmy z pronájmu pozemků	0	146 700	146 613,76	99,94
220	231	3639	3111	----	---	----	---	483111	Příjmy z prodeje pozemků	31 586 800	32 753 700	22 594 190,00	68,98
221	231	3639							Komunální služby	32 086 800	33 486 400	23 313 097,44	69,62
222	231	3725	2324	----	---	----	---	732324	Přijaté náhrady-odměny Eko-ko	0	982 700	1 192 911,38	121,39
223	231	3725	2329	----	---	----	---	732329	Ost.nedaň.příjmy-odměny Eko-ko	1 000 000	17 300	17 280,00	99,88
224	231	3725							Komunální odpad	1 000 000	1 000 000	1 210 191,38	121,02
225	231	3745	2111	----	---	----	---	492111	Příjmy z poskyt. služeb a výrob	20 000	20 000	12 450,00	62,25
226	231	3745							Péče o vzhled obcí a veřejnou zeleň	20 000	20 000	12 450,00	62,25
227	231	3769	2212	----	---	----	---	782212	Sankční platby (životní prostř	80 000	240 000	196 000,00	81,67
228	231	3769							Ostatní správa v ŽP	80 000	240 000	196 000,00	81,67
229	231	4351	2324	----	---	----	---	322324	Přijaté náhrady - Penzion	5 000	5 000	1 376,06	27,52
230	231	4351							Osobní asistence	5 000	5 000	1 376,06	27,52
231	231	4359	2111	----	---	----	---	822111	Příjmy z poskyt. služeb-rozvoz obědů	180 000	200 000	197 190,00	98,6
232	231	4359							Ostatní služby sociální péče	180 000	200 000	197 190,00	98,6
233	231	4399	2329	----	---	----	---	832329	Ost.nedaň.příjmy-Soc. věci	500	500	0	0
234	231	4399							Ostatní záležit.sociál.věci	500	500	0	0
235	231	5213	2324	----	---	----	---	865139	Materiál - Krizová opatření	0	300	236	78,67
236	231	5213	2324	----	---	----	---	865169	Služby - Krizová opatření	0	600	509	84,83
237	231	5213							Krizová opatření	0	900	745	82,78
238	231	5311	2212	----	---	----	---	852212	Sankční platby (pokuty MP)	60 000	140 000	141 200,00	100,86
239	231	5311							Bezpečnost a veřejný pořádek	60 000	140 000	141 200,00	100,86
240	231	6171	2111	----	---	----	---	902111	Příjmy z poskytování služeb - Správa	50 000	10 000	352,65	3,53
241	231	6171	2132	----	---	----	---	902132	Příjmy z pronájmu ost.nemovit.	5 000	35 000	13 086,00	37,39
242	231	6171	2133	----	---	----	---	902133	Příjmy z pronájmu movitých věcí - Správa	15 000	15 000	7 134,00	47,56
243	231	6171	2139	----	---	----	---	902139	Ost. příjmy z pronájmu majetku	14 000	4 000	0	0
244	231	6171	2212	----	---	----	---	902212	Sankční platby (pokuty radar) - Správa	7 760 000	4 929 000	4 914 717,46	99,71
245	231	6171	2212	----	---	----	---	907212	Sankční platby, pokuty	1 300 000	758 900	752 210,94	99,12
246	231	6171	2322	----	---	----	---	902322	Přijaté pojistné náhrady	0	562 600	562 566,00	99,99
247	231	6171	2324	----	---	----	---	902111	Příjmy z poskytování služeb - Správa	0	1 700	1 628,06	95,77
248	231	6171	2324	----	---	----	---	902324	Přijaté náhrady a příspěvky	20 000	118 300	32 514,97	27,49
249	231	6171	2324	----	---	----	---	907324	Přijaté náklady řízení	50 000	20 000	16 455,00	82,28
250	231	6171	2328	----	---	----	---	902328	Neidentifikované příjmy - Správa	36 900	36 900	3 485,76	9,45
251	231	6171	2329	----	---	----	---	902329	Ost.nedaň.příjmy-Správa	70 000	20 000	4 200,50	21
252	231	6171	2329	----	---	----	---	907329	Ost.nedaň.příjmy-zaokrouhlení (radar)	100	100	13,74	13,74
253	231	6171							Činnost místní správy	9 321 000	6 511 500	6 308 365,08	96,88
254	231	6310	2141	----	---	----	---	952141	Příjmy z úroků všechny účty	12 000	12 000	2 161,47	18,01
255	231	6310							Příjmy a výdaje z fin.operací	12 000	12 000	2 161,47	18,01
256	231	6330	4132	----	---	----	---	997	Jistota (kauce) - výběrová řízení	0	0	150 000,00	0
257	231	6330							Převody vlastním fondům ÚZC	0	0	150 000,00	0
258	231	6399	2329	----	---	----	---	972329	Ost.příjmy-kolky,vrácen.penále	30 000	60 000	36 000,00	60
259	231	6399							Ostatní finanční operace	30 000	60 000	36 000,00	60
260	231	6409	2324	----	---	----	---	992324	Ost.ned.přij.-neident.vratky	0	600	3 789,00	631,5
261	231	6409	2329	----	---	----	---	992329	Ost.ned.přij.-Příspěvky město	30 000	29 400	29 356,00	99,85
262	231	6409	2329	----	---	----	---	999329	Ost.nedaň.příjmy-vratné kelímek	0	10 000	10 000,00	100
263	231	6409	2329	----	---	----	---	9002600000	Dotace Volby do PS	144 600	0	0	0
264	231	6409							Ostatní činnosti jinde nezařazené	174 600	40 000	43 145,00	107,86
265	236	----	2460	----	---	----	---	892460	SF - Splátky půjček	144 000	144 000	169 064,00	117,41
266	236	----	2460	----	---	----	---	912460	Splátky půjček - FRB	420 000	590 000	556 571,00	94,33
267	236									564 000	734 000	725 635,00	98,86
268	236	3612	3112	----	---	----	---	923112	Příjmy z prodeje nemovitostí - FRM	0	100	32	32
269	236	3612							Bytové hospodářství	0	100	32	32
270	236	6310	2141	----	---	----	---	912141	Příjmy z úroků-FRB	38 000	38 000	36 432,00	95,87
271	236	6310	2141	----	---	----	---	922141	Příjmy z úroků-FRM	1 000	1 000	1,68	0,17
272	236	6310							Příjmy a výdaje z fin.operací	39 000	39 000	36 433,68	93,42
Celkem										176 005 600	196 494 000	195 199 087,72	99,34

VÝDAJE

SU	ODPA	POL	UZ	N	Z	ORJ	KAP	ORG	Popis	SR	UR	Skutečnost	% SK/UR
273	231	1014	5021	----	---	----	---	15021	Ost.osobní výdaje - DPP	20 000	20 000	7 800,00	39
274	231	1014	5139	----	---	----	---	15139	Nákup materiálu-útulek pro psy	40 000	40 000	27 485,67	68,71
275	231	1014	5169	----	---	----	---	15169	Nákup služeb-útulek pro psy	40 000	40 000	24 560,63	61,4
276	231	1014							Ozdravování zvířat a plodin	100 000	100 000	59 846,30	59,85
277	231	1036	5811	----	---	----	---	25811	Náhrady MZe-OLH §37 les. zákona	70 000	80 000	32 654,00	40,82
278	231	1036							Správa v lesním hospodářství	70 000	80 000	32 654,00	40,82
279	231	1037	5811	----	---	----	---	35811	Náhrady MZe-dřeví§24 les.zákon	10 000	10 000	0	0
280	231	1037							Celospolečenské funkce lesů	10 000	10 000	0	0
281	231	1039	5134	----	---	----	---	45134	Prádlo,oděv,obuv-lesní hospodářství	12 000	12 100	12 005,80	99,22
282	231	1039	5139	----	---	----	---	45139	Nákup materiálu-lesní hospodář	23 000	22 900	10 710,00	46,77
283	231	1039	5169	----	---	----	---	45169	Nákup služeb - lesní hospodářství	4 000	4 000	0	0
284	231	1039							Ostatní záležitosti lesního hospodářství	39 000	39 000	22 715,80	58,25
285	231	2143	5136	----	---	----	---	85136	Knihy-Cestovní ruch	0	25 000	25 000,00	100
286	231	2143	5139	----	---	----	---	85139	Nákup materiálu-Cestovní ruch	100 000	95 600	84 860,30	88,77

	SU	ODPA	POL	UZ	N	Z	ORJ	KAP	ORG	Popis	SR	UR	Skutečnost	% SK/UR
287	231	2143	5169	----	---	-	----	---	85169	Nákup služeb - Cestovní ruch	0	10 000	9 893,00	98,93
288	231	2143	5169	----	---	-	----	---	87169	Prezentace města-Cestovní ruch	0	291 000	278 759,80	95,79
289	231	2143	5194	----	---	-	----	---	85194	Věcné dary-Cestovní ruch	0	4 700	3 950,24	84,05
290	231	2143		----	---	-	----	---		Cestovní ruch	100 000	426 300	402 463,34	94,41
291	231	2169	5909	----	---	-	----	---	105909	Nañízené demolicie - stavební úřad	100 000	100 000	0	0
292	231	2169		----	---	-	----	---		Ostatní správa v průmyslu	100 000	100 000	0	0
293	231	2212	5139	----	---	-	----	---	365139	Nákup materiálu - Silnice	100 000	282 700	273 009,22	96,57
294	231	2212	5139	----	---	-	----	---	369139	Nákup materiálu - Parkoviště u ZS	0	42 000	30 667,80	73,02
295	231	2212	5169	----	---	-	----	---	365169	Nákup služeb - Silnice	100 000	636 600	636 520,00	99,99
296	231	2212	5169	----	---	-	----	---	367169	XXX	50 000	0	0	0
297	231	2212	5169	----	---	-	----	---	369169	Nákup služeb - Parkoviště u ZS	0	50 000	12 172,60	24,35
298	231	2212	5171	----	---	-	----	---	555	Okružní křižovatka u h. Morava	0	16 400	16 335,00	99,6
299	231	2212	5171	----	---	-	----	---	365171	Opravy a udržování - Silnice	1 870 000	269 300	262 161,15	97,35
300	231	2212	5171	----	---	-	----	---	369171	Opravy - parkoviště u ZS	0	4 700	4 622,20	98,34
301	231	2212	6121	----	---	-	----	---	1100010000	Náměstí Svobody-parkoviště	0	824 300	441 190,20	53,52
302	231	2212	6121	----	---	-	----	---	1100120000	Komunikace a inženýrské sítě Dlouhá2018	0	3 900	3 900,00	100
303	231	2212	6121	----	---	-	----	---	1100220000	Přechod Vídeňská 2021	0	99 300	99 220,00	99,92
304	231	2212	6121	----	---	-	----	---	1100240000	PD úprava hráže pro cyklostezku	100 000	10 000	0	0
305	231	2212	6121	----	---	-	----	---	1100280000	Ohrazení sběrných míst	0	850 000	849 977,00	100
306	231	2212	6121	----	---	-	----	---	1100570000	Park. stání Vídeňská, p.č.73/3	600 000	1 274 300	1 274 269,00	100
307	231	2212	6121	----	---	-	----	---	1100630000	Veřejná infrastruktura Nová Ves	300	300	0	0
308	231	2212	6121	----	---	-	----	---	1100700000	Okružní křiž.-plastika kapra	0	64 200	64 130,00	99,89
309	231	2212	6121	----	---	-	----	---	1100750000	Nám. Svobody - revitalizace	700 000	0	0	0
310	231	2212	6121	----	---	-	70	---	555	Okružní křižovatka u h. Morava	14 000 000	10 324 200	8 727 093,86	84,53
311	231	2212	6122	----	---	-	----	---	554	Parkoviště u zdravot.střediska	0	77 600	49 222,80	63,43
312	231	2212		----	---	-	----	---		Silnice	17 520 300	14 829 800	12 744 490,83	85,94
313	231	2219	5139	----	---	-	----	---	375139	Nákup materiálu-Chodníky	100 000	81 100	78 023,07	96,21
314	231	2219	5171	----	---	-	----	---	375171	Opravy a udržování - Chodníky	300 000	2 115 300	2 077 210,00	98,2
315	231	2219	5171	----	---	-	----	---	377171	Opravy a udržování - Smolín	100 000	0	0	0
316	231	2219	5499	----	---	-	----	---	375499	Příspěvek obyvatelům - chodník	20 000	20 000	0	0
317	231	2219	6121	----	---	-	----	---	374	Chodník - Smolín	50 000	66 400	66 318,00	99,88
318	231	2219	6121	----	---	-	----	---	1100040000	Chodník bývalá kasárna 2021 (2018)	0	200 000	200 000,00	100
319	231	2219	6121	----	---	-	----	---	1100500000	VOLNÉ (Chodníky Znojemská)	50 000	0	0	0
320	231	2219	6121	----	---	-	----	---	1100590000	Lávka pro pěší-Mlýnský náhon	900 000	0	0	0
321	231	2219	6121	----	---	-	----	---	1100630000	Veřejná infrastruktura Nová Ves	300	300	0	0
322	231	2219	6121	----	---	-	----	---	1100760000	Předpolí Konírna	200 000	0	0	0
323	231	2219	6121	----	---	-	----	---	1100770000	Cyklostezka Smolín	50 000	1 000	0	0
324	231	2219	6121	----	---	-	----	---	1100780000	Chodník Smolín (u knihovny)	0	271 000	270 278,00	99,73
325	231	2219	6121	----	---	-	----	---	1100820000	Zábradlí před domem Dlouhá 63	0	72 200	72 200,00	100
326	231	2219	6121	----	---	-	----	---	5500050000	Cyklostezka Znojemská (dotace)	0	100 000	95 000,00	95
327	231	2219	6121	----	---	-	----	---	5500150000	Cyklostezka-Šumický potok 2022	50 000	1 000	0	0
328	231	2219	6121	----	---	-	----	---	5500180000	Chodník Znojemská - dotace	50 000	387 000	96 800,00	25,01
329	231	2219	6121	----	---	-	----	---	5500230000	Chodník Vídeňská (dotace)	0	181 500	181 500,00	100
330	231	2219	6121	----	---	-	72	---	374	Chodník - Smolín	0	6 400 000	0	0
331	231	2219		----	---	-	----	---		Ostatní záležitosti pozemních komunikací	1 870 300	9 896 800	3 137 329,07	31,7
332	231	2221	5139	----	---	-	----	---	155139	Materiál-autobusové zastávky	20 000	20 000	3 663,00	18,32
333	231	2221	5169	----	---	-	----	---	155169	Služby-autobusové zastávky, IDS	0	5 000	2 126,90	42,54
334	231	2221	5169	----	---	-	----	---	157169	Senior taxi - náklady	160 000	383 000	345 435,00	90,19
335	231	2221	5169	----	---	-	----	---	159169	Přeprava seniorů na očkování	0	20 000	3 044,00	15,22
336	231	2221	5171	----	---	-	----	---	155171	Opravy a udržování-veřejná dop	200 000	110 000	16 702,84	15,18
337	231	2221	5171	----	---	-	----	---	157171	Opravy a udržování-IDS zázemí	50 000	50 000	5 098,00	10,2
338	231	2221	5499	----	---	-	----	---	155499	Příspěvek seniorům na jízdné	20 000	20 000	3 216,20	16,08
339	231	2221	6341	----	---	-	----	---	156341	Investiční transfery obcím (Moravany)	0	5 000	5 000,00	100
340	231	2221		----	---	-	----	---		Provoz veřejné silniční dopravy	450 000	613 000	384 285,94	62,69
341	231	2223	5171	----	---	-	----	---	10103	Zpomalovací pás Nová Ves 2021	0	62 100	62 024,60	99,88
342	231	2223	6122	----	---	-	----	---	10104	Pořízení radaru Nová Ves 2021	0	181 500	181 500,00	100
343	231	2223		----	---	-	----	---		Bezpečnost silničního provozu	0	243 600	243 524,60	99,97
344	231	2229	5137	----	---	-	----	---	175137	BEŠIP-Ost.zálež.v silnič.dopr	30 000	20 000	0	0
345	231	2229	5139	----	---	-	----	---	165139	Dopravní značení-Ost.zálež.sil	200 000	343 000	342 605,45	99,88
346	231	2229	5164	----	---	-	----	---	165164	Pronájem -Ost.zálež.v silniční	50 000	3 400	3 315,40	97,51
347	231	2229	5169	----	---	-	----	---	165169	Vodorovné -Ost.zálež.silniční	200 000	113 600	109 815,97	96,67
348	231	2229	6122	----	---	-	----	---	10401	Městský informační systém 2017 - cedule	50 000	50 000	0	0
349	231	2229		----	---	-	----	---		Ostatní záležitosti v silniční dopravě	530 000	530 000	455 736,82	85,99
350	231	2292	5193	----	---	-	----	---	185193	Příspěvek IDS JMK-Dopravní obslužnost	256 700	256 700	256 650,00	99,98
351	231	2292		----	---	-	----	---		Dopravní obslužnost - linková	256 700	256 700	256 650,00	99,98
352	231	2310	5139	----	---	-	----	---	385139	Nákup materiálu-Pitná voda, vodovody	100 000	120 000	99 701,99	83,08
353	231	2310	5169	----	---	-	----	---	385169	Nákup služeb-Pitná voda, vodovody	50 000	50 000	7 428,01	14,86
354	231	2310	5171	----	---	-	----	---	385171	Opravy a udržování-Pitná voda	100 000	24 400	1 933,00	7,92
355	231	2310	6121	----	---	-	----	---	616	Vodovodní řád Lodčnická 2017	0	5 600	0	0
356	231	2310	6121	----	---	-	----	---	1100630000	Veřejná infrastruktura Nová Ves	300	300	0	0
357	231	2310		----	---	-	----	---		Pitná voda	250 300	200 300	109 063,00	54,45
358	231	2321	5139	----	---	-	----	---	395139	Nákup materiálu-Kanalizace	50 000	68 800	62 489,00	90,83
359	231	2321	5169	----	---	-	----	---	395169	Nákup služeb-Kanalizace	150 000	1 176 800	977 241,55	83,04
360	231	2321	5171	----	---	-	----	---	395171	Opravy a udržování-Kanalizace	300 000	1 237 300	1 177 145,45	95,14
361	231	2321	6121	----	---	-	----	---	328	Kanalizace splašková V.Dvůr	100 000	0	0	0
362	231	2321	6121	----	---	-	----	---	1100120000	Komunikace a inženýrské sítě Dlouhá2018	0	3 900	3 900,00	100

	SU	ODPA	POL	UZ	N	Z	ORJ	KAP	ORG	Popis	SR	UR	Skutečnost	% SK/UR
363	231	2321	6121	----	---	---	---	---	1100370000	Rozšíření ČOV	671 600	672 800	671 550,00	99,81
364	231	2321	6121	----	---	---	---	---	1100630000	Veřejná infrastruktura Nová Ves	300	300	0	0
365	231	2321	6121	----	---	---	63	---	328	Kanalizace splašková V.Dvůr	22 050 000	15 052 200	7 541 970,00	50,11
366	231	2321	6121	----	---	---	64	---	1100370000	Rozšíření ČOV	11 100 800	21 474 000	212 960,00	0,99
367	231	2321	6379	----	---	---	---	---	396379	Kanalizace-inv.transfery obyvatelstvu	0	12 000	11 920,00	99,33
368	231	2321		----	---	---	---	---		Odvádění odpadních vod	34 422 700	39 698 100	10 659 176,00	26,85
369	231	2333	5169	----	---	---	---	---	135169	Nákup služeb - drobné vodní toky	0	100 000	66 435,50	66,44
370	231	2333		----	---	---	---	---		Úpravy drobných vodních toků	0	100 000	66 435,50	66,44
371	231	2341	5169	----	---	---	---	---	9004300000	Dot.Rekulivace rybníku Kačák	0	98 400	0	0
372	231	2341	5169	----	---	---	---	---	9004400000	Dot.Mokřad Smolín+založ.KZ	0	38 000	0	0
373	231	2341	5901	----	---	---	---	---	765901	Vodní díla v zemědělské krajině-rezerva	50 000	1 600	0	0
374	231	2341	5901	----	---	---	---	---	9004400000	Dot.Mokřad Smolín+založ.KZ	0	1 300 600	0	0
375	231	2341	6121	----	---	---	---	---	9004400000	Dot.Mokřad Smolín+založ.KZ	0	86 300	66 550,00	77,11
376	231	2341	6121	----	106	1	---	---	9004400000	Dot.Mokřad Smolín+založ.KZ	0	150 700	150 655,16	99,97
377	231	2341	6121	15974	106	5	---	---	9004400000	Dot.Mokřad Smolín+založ.KZ	0	484 700	0	0
378	231	2341	6121	15974	106	5	270	---	9004400000	Dot.Mokřad Smolín+založ.KZ	0	1 355 900	1 355 896,43	100
379	231	2341		----	---	---	---	---		Vodní díla v zemědělské krajině	50 000	3 516 200	1 573 101,59	44,74
380	231	3111	5139	----	---	---	---	---	195139	Nákup materiálu MŠ Šumická	20 000	36 000	26 452,83	73,48
381	231	3111	5139	----	---	---	---	---	205139	Nákup materiálu MŠ	20 000	20 000	3 018,00	15,09
382	231	3111	5169	----	---	---	---	---	10423	Vybavení-MŠ Nová Ves	0	18 000	18 000,00	100
383	231	3111	5169	----	---	---	---	---	195169	Nákup služeb MŠ Šumická 727	20 000	10 000	5 855,00	58,55
384	231	3111	5169	----	---	---	---	---	205169	Nákup služeb MŠ Hybešova	20 000	14 000	0	0
385	231	3111	5171	----	---	---	---	---	195171	Opravy MŠ Šumická 727	30 000	70 100	48 581,50	69,3
386	231	3111	5171	----	---	---	---	---	197171	Výměna oken a dveří MŠ Šumická 727	0	91 000	90 943,60	99,94
387	231	3111	5171	----	---	---	---	---	199171	Oprava topení MŠ Šumická 727	0	799 400	606 746,03	75,9
388	231	3111	5171	----	---	---	---	---	205171	Opravy a udržování - MŠ Hybešova	100 000	84 000	43 651,96	51,97
389	231	3111	5331	----	---	---	---	---	205331	Neinvestiční příspěvek na provoz MŠ	7 600 000	7 600 000	7 600 000,00	100
390	231	3111	6121	----	---	---	---	---	1100380000	Rekonstruk. bývalé MŠ Nová Ves	0	250 000	166 769,50	66,71
391	231	3111	6121	----	---	---	---	---	1100460000	MŠ Hybešova-vjezd, parkoviště	300 000	250 300	150 446,00	60,11
392	231	3111	6121	----	---	---	---	---	1100600000	MŠ Znojemska 2020	300 000	162 500	153 250,00	94,31
393	231	3111	6121	----	---	---	---	---	1100740000	MŠ Šumická - zateplení 2021	204 500	184 500	150 040,00	81,32
394	231	3111	6121	----	---	---	---	---	1100810000	MŠ Hybešova-zvýšení kapacity kuchyně	0	600 000	599 126,18	99,85
395	231	3111	6121	----	---	---	---	---	5500120000	MŠ-fotovoltaika	0	506 200	47 410,00	9,37
396	231	3111	6121	----	---	---	80	---	1100380000	Rekonstruk. bývalé MŠ Nová Ves	0	4 421 500	1 695 333,76	38,34
397	231	3111	6121	----	---	---	276	---	5500120000	MŠ-fotovoltaika	0	250 300	0	0
398	231	3111		----	---	---	---	---		Mateřské školy	8 614 500	15 367 800	11 405 624,36	74,22
399	231	3113	5169	----	---	---	---	---	215169	Nákup služeb - Základní škola	50 000	46 900	26 136,00	55,73
400	231	3113	5171	----	---	---	---	---	215171	Opravy a udržování ZŠ Dlouhá 35	100 000	51 500	21 477,50	41,7
401	231	3113	5194	----	---	---	---	---	215194	ZŠ - věcné dary	20 000	20 000	0	0
402	231	3113	5331	----	---	---	---	---	215331	Neinvestiční příspěvek na provoz - ZŠ	8 790 000	9 182 000	9 181 985,00	100
403	231	3113	5331	----	---	---	---	---	217331	Neinvestiční příspěvek na kroužky - ZŠ	150 000	0	0	0
404	231	3113	5336	33063	103	1	---	---	306	Základní škola- průtoková dotace	0	219 300	219 284,26	99,99
405	231	3113	5336	33063	103	5	---	---	306	Základní škola- průtoková dotace	0	1 242 700	1 242 610,74	99,99
406	231	3113	6121	----	---	---	---	---	5500130000	ZŠ-fotovoltaika	0	779 700	25 410,00	3,26
407	231	3113	6121	----	---	---	---	---	5500200000	ZŠ Lidická rozšíření (jídelna a třídy)	300 000	1 150 000	1 147 080,00	99,75
408	231	3113	6121	----	---	---	277	---	5500130000	ZŠ-fotovoltaika	0	713 000	0	0
409	231	3113	6351	----	---	---	---	---	216351	Investiční příspěvek ZŠ	0	105 500	105 400,75	99,91
410	231	3113	6451	----	---	---	279	---	216451	Návrat.fin.výpomoc ZŠ(dotace)	0	2 002 700	2 002 614,25	100
411	231	3113		----	---	---	---	---		Základní školy	9 410 000	15 513 300	13 971 998,50	90,06
412	231	3141	5321	----	---	---	---	---	115321	Příspěvek na ŠJ Židlochovice	10 000	10 000	0	0
413	231	3141		----	---	---	---	---		Školní stravování	10 000	10 000	0	0
414	231	3231	5139	----	---	---	---	---	225139	Nákup materiálu - ZUŠ	20 000	10 000	6 092,28	60,92
415	231	3231	5169	----	---	---	---	---	225169	Nákup služeb - ZUŠ	30 000	20 000	5 151,00	25,76
416	231	3231	5171	----	---	---	---	---	225171	Opravy a udržování - ZUŠ	50 000	70 000	64 000,00	91,43
417	231	3231	5339	----	---	---	---	---	8000400000	Dotace ZUŠ Pohořelice	414 500	414 500	414 500,00	100
418	231	3231		----	---	---	---	---		Základní umělecké školy	514 500	514 500	489 743,28	95,19
419	231	3233	5137	----	---	---	---	---	10422	Vybavení-učebny SVČ 2021 (dotace JMK)	0	179 700	176 450,28	98,19
420	231	3233	5137	329	---	---	---	---	10422	Vybavení-učebny SVČ 2021 (dotace JMK)	0	161 000	160 984,90	99,99
421	231	3233	5139	----	---	---	---	---	10422	Vybavení-učebny SVČ 2021 (dotace JMK)	0	28 800	28 713,91	99,7
422	231	3233	5139	----	---	---	---	---	235139	Materiál - SVČ Dlouhá	10 000	10 000	4 047,00	40,47
423	231	3233	5139	329	---	---	---	---	10422	Vybavení-učebny SVČ 2021 (dotace JMK)	0	4 200	4 200,00	100
424	231	3233	5162	----	---	---	---	---	245162	Internet - SVČ Tyršova	6 000	6 000	6 000,00	100
425	231	3233	5169	----	---	---	---	---	245169	Nákup služeb-SVČ Tyršova 587	10 000	2 700	0	0
426	231	3233	5171	----	---	---	---	---	235171	Opravy a udržování-SVČ Dlouhá 39	50 000	457 900	457 787,28	99,98
427	231	3233	5171	----	---	---	---	---	237171	Opravy herních prvků-SVČ Dlouhá 39	0	50 000	49 828,00	99,66
428	231	3233	5171	----	---	---	---	---	245171	Opravy a udržování-SVČ Tyršova 587	50 000	10 000	0	0
429	231	3233	5172	----	---	---	---	---	10422	Vybavení-učebny SVČ 2021 (dotace JMK)	0	6 300	6 298,00	99,97
430	231	3233	5339	----	---	---	---	---	8000500000	Dotace SVČ Pohořelice	1 141 000	1 141 000	1 141 000,00	100
431	231	3233	6121	----	---	---	---	---	5500040000	SVČ-učebny Dlouhá 39-inv.dotace	156 000	73 800	13 243,19	17,94
432	231	3233	6121	----	---	---	21	---	5500040000	SVČ-učebny Dlouhá 39-inv.dotace	0	82 200	81 180,30	98,76
433	231	3233	6121	----	---	---	71	---	5500040000	SVČ-učebny Dlouhá 39-inv.dotace	5 053 000	199 400	199 400,00	100
434	231	3233	6121	----	---	---	71	21	5500040000	SVČ-učebny Dlouhá 39-inv.dotace	0	4 072 400	4 072 393,35	100
435	231	3233	6121	----	107	1	71	---	5500040000	SVČ-učebny Dlouhá 39-inv.dotace	0	144 600	144 581,55	99,99
436	231	3233	6121	17969	107	5	271	---	5500040000	SVČ-učebny Dlouhá 39-inv.dotace	0	2 747 100	2 747 049,45	100
437	231	3233	6122	----	---	---	---	---	5500040000	SVČ-učebny Dlouhá 39-inv.dotace	0	17 300	17 218,16	99,53
438	231	3233	6122	----	---	---	71	---	5500040000	SVČ-učebny Dlouhá 39-inv.dotace	0	83 600	83 570,00	99,96

	SU	ODPA	POL	UZ	N	Z	ORJ	KAP	ORG	Popis	SR	UR	Skutečnost	% sk/UR
439	231	3233								Střediska volného času	6 476 000	9 478 000	9 393 945,37	99,11
440	231	3312	5137					535137		Nákup DHM do 40 tis. Máš čas band	20 100	0	0	0
441	231	3312	5139					535139		Nákup materiálu Máš čas band	0	30 100	30 100,00	100
442	231	3312	5212					8000200000		Dotace Pavlína Kratochvílová, dipl.um.	0	11 600	11 600,00	100
443	231	3312	5901					6999900000		Dary poskytované - rezerva	20 000	20 000	0	0
444	231	3312	5901					8999900000		Dotace poskytované - rezerva	60 000	5 000	0	0
445	231	3312	6312					8000200000		Dotace Pavlína Kratochvílová, dipl.um.	0	43 400	43 400,00	100
446	231	3312								Hudební činnost	100 100	110 100	85 100,00	77,29
447	231	3314	5011					265011		Platy - knihovna	795 000	775 000	772 872,00	99,73
448	231	3314	5021					265021		DPP (Dořady) - knihovna	26 000	26 000	19 764,00	76,02
449	231	3314	5031					265031		SP - knihovna	197 200	197 200	191 313,00	97,01
450	231	3314	5032					265032		ZP - knihovna	71 600	71 600	71 309,00	99,59
451	231	3314	5041					265041		Odměny za dušev.vlast.-knihovn	20 000	20 000	6 000,00	30
452	231	3314	5133					265133		Zdravotnický materiál - knihovna	0	1 500	916	61,07
453	231	3314	5136					265136		Knihy, tisk - knihovna	250 000	265 300	263 018,05	99,14
454	231	3314	5137					10418		Vybavení-knihovna Smolín 2021	0	557 500	503 860,42	90,38
455	231	3314	5137					265137		Nákup DHM do 40tis. - knihovna	50 000	0	0	0
456	231	3314	5139					10418		Vybavení-knihovna Smolín 2021	0	33 400	27 541,60	82,46
457	231	3314	5139					265139		Nákup materiálu - knihovna	30 000	60 400	54 211,00	89,75
458	231	3314	5139					267139		Nákup suvenýrů - knihovna	20 000	33 700	29 998,32	89,02
459	231	3314	5139					5500170000		Knihovna Smolín-rekonstrukce	0	19 400	19 238,80	99,17
460	231	3314	5161					265161		Poštovné - knihovna	3 000	3 000	210	7
461	231	3314	5162					265162		Telefony, internet - knihovna	5 000	5 000	359,23	7,18
462	231	3314	5167					265167		Školení - knihovna	10 000	0	0	0
463	231	3314	5168					265168		Služby souv.s informač.technol	30 000	18 200	18 149,00	99,72
464	231	3314	5169					265169		Nákup ost. služeb - knihovna	30 000	30 000	6 496,01	21,65
465	231	3314	5171					10418		Vybavení-knihovna Smolín 2021	0	5 900	5 838,25	98,95
466	231	3314	5171					265171		Opravy a udržování - knihovna	10 000	7 000	0	0
467	231	3314	5173					265173		Cestovné - knihovna	8 000	8 000	0	0
468	231	3314	5175					265175		Občerstvení - knihovna	10 000	20 000	8 807,95	44,04
469	231	3314	5179					265179		Členský příspěvek do svazu knihovníků	1 500	1 500	1 100,00	73,33
470	231	3314	5424					265424		Náhrady mezd - knihovna	8 000	28 000	23 751,00	84,83
471	231	3314	6121					10418		Vybavení-knihovna Smolín 2021	0	8 400	8 363,52	99,57
472	231	3314	6121					5500170000		Knihovna Smolín-rekonstrukce	800 000	334 500	51 596,03	15,42
473	231	3314	6121				21	5500170000		Knihovna Smolín-rekonstrukce	0	729 800	729 728,76	99,99
474	231	3314	6121		130	1		5500170000		Knihovna Smolín-rekonstrukce	0	140 000	139 999,93	100
475	231	3314	6121	89517	130	1		5500170000		Knihovna Smolín-rekonstrukce	0	201 700	201 600,01	99,95
476	231	3314	6121	89518	130	5		5500170000		Knihovna Smolín-rekonstrukce	0	358 500	358 400,04	99,97
477	231	3314	6122					10418		Vybavení-knihovna Smolín 2021	0	84 800	84 730,00	99,92
478	231	3314								Činnosti knihovnické	2 375 300	4 045 300	3 599 171,92	88,97
479	231	3315	5222					8001000000		Muzejní spolek	10 600	10 600	10 600,00	100
480	231	3315	5901					6999900000		Dary poskytované - rezerva	20 000	20 000	0	0
481	231	3315	5901					8999900000		Dotace poskytované - rezerva	9 400	9 400	0	0
482	231	3315								Činnosti muzeí a galerií	40 000	40 000	10 600,00	26,5
483	231	3317	5139					575139		Nákup materiálu - Výstavní činnosti	20 000	20 000	5 026,66	25,13
484	231	3317	5169					575169		Nákup služeb - Výstavní činnosti	20 000	0	0	0
485	231	3317								Výstavní činnosti v kultuře	40 000	20 000	5 026,66	25,13
486	231	3319	5021					585021		DPP kronika-Ost.záležitosti kultury	40 000	40 000	40 000,00	100
487	231	3319	5139					585139		Nákup materiálu-kronika	10 000	5 200	5 200,00	100
488	231	3319	5169					585169		Nákup služeb-kronika	10 000	14 800	14 738,00	99,58
489	231	3319	5901					6999900000		Dary poskytované - rezerva	10 000	10 000	0	0
490	231	3319								Ostatní záležitosti kultury	70 000	70 000	59 938,00	85,63
491	231	3322	5133					345133		Zdravotnický materiál - PFANN	0	1 000	933	93,3
492	231	3322	5137					345137		PFANN-DHM do 40.tisíc	0	14 400	14 395,38	99,97
493	231	3322	5139					345139		PFANN-materiál	30 000	68 000	22 923,29	33,71
494	231	3322	5139					347139		PFANN - čisticí prostředky	40 000	40 000	9 243,00	23,11
495	231	3322	5169					345169		Nákup služeb - PFANN	20 000	19 200	1 155,00	6,02
496	231	3322	5169					347169		PFANN-servisy, zabezpečení	20 000	60 000	55 539,00	92,57
497	231	3322	5171					345171		PFANN - opravy a udržování	50 000	14 600	4 636,00	31,75
498	231	3322	5171					595171		Opravy a udržování-Kulturní památky	200 000	175 900	175 900,00	100
499	231	3322	5171					3525171		Konírna - opravy a udržování	0	206 400	206 323,03	99,96
500	231	3322	5175					345175		PFANN-občerstvení	5 000	5 000	4 625,00	92,5
501	231	3322	6121					1100550000		Konírna-výstavní prostory	3 000 000	1 114 400	1 114 320,04	99,99
502	231	3322	6121			66		1100550000		Konírna-výstavní prostory	10 000 000	10 000 000	10 000 000,00	100
503	231	3322								Zachování a obnova kulturních památek	13 365 000	11 718 900	11 609 992,74	99,07
504	231	3330	5223					8001100000		Dotace Farnost Pohořelice	92 400	92 400	92 400,00	100
505	231	3330	5223					8001200000		Dotace Farnost Medlov (Smolín)	20 900	20 900	20 900,00	100
506	231	3330								Činnost církvi	113 300	113 300	113 300,00	100
507	231	3341	5139					615139		Nákup materiálu - Místní rozhlas	10 000	0	0	0
508	231	3341	5169					615169		Servisní služby- Místní rozhlas	0	76 900	69 103,10	89,86
509	231	3341	5171					615171		Opravy a udržování - Místní rozhlas	100 000	41 100	41 056,51	99,89
510	231	3341	6121					5500110000		Místní rozhlas - rozšíření 2019-2022	178 300	85 500	0	0
511	231	3341	6121		106	1		5500110000		Místní rozhlas - rozšíření 2019-2022	0	25 500	25 410,00	99,65
512	231	3341	6121	15974	106	5		5500110000		Místní rozhlas - rozšíření 2019-2022	0	59 300	59 290,00	99,98
513	231	3341								Rozhlas a televize	288 300	288 300	194 859,61	67,59
514	231	3349	5021					625021		DPP Pohořelický zpravodaj	95 000	95 000	80 050,00	84,26

	SU	ODPA	POL	UZ	N	Z	ORJ	KAP	ORG	Popis	SR	UR	Skutečnost	%Sk/UR
515	231	3349	5169	----	---	-	----	---	625169	Nákup služeb-Pohořelický zprav	380 000	380 000	267 118,40	70,29
516	231	3349								Ost.zálež.sdělovacích prostř.	475 000	475 000	347 168,40	73,09
517	231	3392	5011	----	---	-	----	---	635011	Platy - KIC	480 000	475 000	445 998,00	93,89
518	231	3392	5021	----	---	-	----	---	635021	DPP - KIC	80 000	60 000	24 705,00	41,18
519	231	3392	5031	----	---	-	----	---	635031	SP - KIC	119 100	119 100	107 255,00	90,05
520	231	3392	5032	----	---	-	----	---	635032	ZP - KIC	71 600	71 600	40 183,00	56,12
521	231	3392	5041	----	---	-	----	---	635041	Odměny za už. dušev.vlast.-KIC	520 000	302 400	209 905,73	69,41
522	231	3392	5041	----	---	-	----	---	638041	Od.už.duš.vlast.-Hody Babské	73 500	45 000	45 000,00	100
523	231	3392	5041	----	---	-	----	---	639041	Od.už.duš.vlast.-Hody Jakubské	73 500	98 400	88 300,00	89,74
524	231	3392	5136	----	---	-	----	---	635136	Knihy,tisk-KIC	5 000	5 000	4 781,00	95,62
525	231	3392	5137	----	---	-	----	---	255137	Nákup DHM do 40.tis.- kino	0	7 600	7 567,00	99,57
526	231	3392	5137	----	---	-	----	---	635137	Nákup DHM do 40 tisíc - KIC	50 000	0	0	0
527	231	3392	5139	----	---	-	----	---	255139	Nákup materiálu - kino	0	5 000	0	0
528	231	3392	5139	----	---	-	----	---	635139	Nákup materiálu - KIC	110 000	32 300	13 623,00	42,18
529	231	3392	5139	----	---	-	----	---	639139	Nákup materiálu - Hody Jakubské	0	10 500	10 467,00	99,69
530	231	3392	5153	----	---	-	----	---	635153	KIC-plyn	0	1 200	1 137,00	94,75
531	231	3392	5161	----	---	-	----	---	635161	Poštovné - KIC	1 000	1 000	0	0
532	231	3392	5162	----	---	-	----	---	635162	Telefon, internet - KIC	10 000	5 000	502,71	10,05
533	231	3392	5164	----	---	-	----	---	638164	Pronájem krojů - Hody Babské	0	28 500	28 500,00	100
534	231	3392	5169	----	---	-	----	---	255169	Služby - kino	0	20 000	18 118,36	90,59
535	231	3392	5169	----	---	-	----	---	635169	Nákup ost. služeb - KIC	230 000	33 100	24 434,55	73,82
536	231	3392	5169	----	---	-	----	---	637169	Servisy, zabezpečení - KIC	0	45 000	23 232,00	51,63
537	231	3392	5169	----	---	-	----	---	639169	Nákup ost. služeb - Hody Jakubské	0	23 100	23 079,66	99,91
538	231	3392	5169	----	---	-	----	---	2200020000	Letní kino	100 000	143 600	143 539,05	99,96
539	231	3392	5171	----	---	-	----	---	255171	Opravy a udržování - kino	0	34 700	7 621,00	21,96
540	231	3392	5171	----	---	-	----	---	635171	Opravy a udržování-KIC	150 000	48 600	39 624,10	81,53
541	231	3392	5175	----	---	-	----	---	635175	Občerstvení - KIC	20 000	19 000	13 828,00	72,78
542	231	3392	5194	----	---	-	----	---	635194	Věcné dary - KIC	0	24 000	19 581,00	81,59
543	231	3392	5424	----	---	-	----	---	635424	Náhrady mezd - KIC	5 000	10 000	9 075,00	90,75
544	231	3392	6121	----	---	-	----	---	5500210000	Rekonstrukce kinosálu	0	190 300	184 767,00	97,09
545	231	3392	6122	----	---	-	----	---	10421	Radnice-klimatizace 2021	0	277 000	265 595,00	95,88
546	231	3392								Zájmová činnost v kultuře	2 098 700	2 136 000	1 800 419,16	84,29
547	231	3399	5021	----	---	-	----	---	645021	DPP - Slavnosti města	100 000	0	0	0
548	231	3399	5041	----	---	-	----	---	557041	PhDr. Maráz-Kniha SML148_2017	40 000	40 000	0	0
549	231	3399	5041	----	---	-	----	---	558041	PhDr. Maráz-Kniha SML149_2017	40 000	40 000	0	0
550	231	3399	5041	----	---	-	----	---	645041	Odměny za dušev.vlast.-Slavnos	750 000	0	0	0
551	231	3399	5041	----	---	-	----	---	2200010000	Food festival	50 000	50 000	0	0
552	231	3399	5139	----	---	-	----	---	545139	Kultura ost.-materiál (Vít.občáneků)	5 000	5 000	511	10,22
553	231	3399	5139	----	---	-	----	---	645139	Nákup materiálu-Slavnosti měst	10 000	0	0	0
554	231	3399	5139	----	---	-	----	---	2200010000	Food festival	7 000	7 000	5 750,00	82,14
555	231	3399	5161	----	---	-	----	---	645161	Poštovní služby - Slavnosti města	10 000	0	0	0
556	231	3399	5164	----	---	-	----	---	645164	Nájemné - Slavnosti města	120 000	0	0	0
557	231	3399	5164	----	---	-	----	---	2200010000	Food festival	39 000	39 000	35 816,00	91,84
558	231	3399	5169	----	---	-	----	---	555169	Královské město Pohořelice-vydání knihy	200 000	200 000	0	0
559	231	3399	5169	----	---	-	----	---	645169	Nákup služeb - Slavnosti města	100 000	0	0	0
560	231	3399	5169	----	---	-	----	---	2200010000	Food festival	4 000	4 000	0	0
561	231	3399	5175	----	---	-	----	---	545175	Kultura ost.-občerstvení (Vít.občáneků)	5 000	5 000	0	0
562	231	3399	5175	----	---	-	----	---	645175	Pohoštění - Slavnosti města	70 000	0	0	0
563	231	3399	5194	----	---	-	----	---	545194	Kultura-věcný dar(Vít.občáneků)	70 000	70 000	36 407,00	52,01
564	231	3399	5901	----	---	-	----	---	645901	Rezerva výdajů - Kulturní akce	340 000	0	0	0
565	231	3399	5901	----	---	-	----	---	9004600000	Dotace JMK - Noc kostelů 2022	60 000	0	0	0
566	231	3399								Ostatní záležitosti kultury	2 020 000	460 000	78 484,00	17,06
567	231	3412	5011	----	---	-	----	---	275011	Platy - SH	1 080 000	1 088 500	1 088 445,00	99,99
568	231	3412	5021	----	---	-	----	---	275021	DPP a DPČ - SH	60 000	48 400	23 809,00	49,19
569	231	3412	5031	----	---	-	----	---	275031	Povinné pojistné na SP - SH	267 900	270 100	270 089,00	100
570	231	3412	5032	----	---	-	----	---	275032	Povinné pojistné ZP - SH	97 200	98 100	98 004,00	99,9
571	231	3412	5132	----	---	-	----	---	275132	Ochranné pomůcky - SH	2 000	2 000	1 781,00	89,05
572	231	3412	5136	----	---	-	----	---	275136	Knihy, tisk - SH	1 000	1 000	0	0
573	231	3412	5137	----	---	-	----	---	275137	Nákup DHM do 40 tisíc - SH, účet 558	25 000	35 000	26 110,59	74,6
574	231	3412	5139	----	---	-	----	---	275139	Nákup materiálu - SH	140 000	131 900	94 728,70	71,82
575	231	3412	5139	----	---	-	----	---	285139	Nákup materiálu - Sokolovna	20 000	10 000	724	7,24
576	231	3412	5156	----	---	-	----	---	275156	PHM - SH	5 000	5 000	793,4	15,87
577	231	3412	5161	----	---	-	----	---	275161	Poštovné - SH	2 000	2 000	0	0
578	231	3412	5162	----	---	-	----	---	275162	Telefony, internet - SH	15 000	15 000	14 109,65	94,06
579	231	3412	5167	----	---	-	----	---	275167	Školení - SH	5 000	5 000	0	0
580	231	3412	5169	----	---	-	----	---	606	SH - Tepelné čerpadlo 2016	0	40 200	40 180,20	99,95
581	231	3412	5169	----	---	-	----	---	617	SH - vzduchotechnika 2017	0	7 900	7 856,80	99,45
582	231	3412	5169	----	---	-	----	---	275169	Nákup ost. služeb - SH	160 000	136 700	112 594,48	82,37
583	231	3412	5169	----	---	-	----	---	285169	Nákup ost. služeb - Sokolovna	20 000	20 000	7 358,50	36,79
584	231	3412	5171	----	---	-	----	---	275171	Opravy a udržování - SH	50 000	40 000	20 001,80	50
585	231	3412	5171	----	---	-	----	---	285171	Opravy a udržování - Sokolovna	50 000	40 000	0	0
586	231	3412	5175	----	---	-	----	---	275175	Občerstvení - SH	10 000	10 000	0	0
587	231	3412	5424	----	---	-	----	---	275424	Náhrady mezd - SH	10 000	10 000	8 190,00	81,9
588	231	3412	5909	----	---	-	----	---	272132	Příjmy z pronájmu nemovitosti - SH	0	3 300	3 300,00	100
589	231	3412								Sportovní zařízení v majetku obce	2 020 100	2 020 100	1 818 076,12	90
590	231	3419	5194	----	---	-	----	---	675194	Věcné dary - Ost.tělovýchovná činnost	15 000	15 000	0	0

	SU	ODPA	POL	UZ	N	Z	ORU	KAP	ORG	Popis	SR	UR	Skutečnost	%Sk/UR
591	231	3419	5222	----	---	---	---	---	8001400000	Dotace TJ Dynamo Veiký Dvůr	0	69 500	69 500,00	100
592	231	3419	5222	----	---	---	---	---	8001500000	Dotace TJ Sokol Pohořelice	0	1 199 000	1 199 000,00	100
593	231	3419	5222	----	---	---	---	---	8001600000	Dotace FBC Pohořelice	0	29 800	29 800,00	100
594	231	3419	5492	----	---	---	---	---	6000200000	Finanční dary obyvatelstvu	50 000	50 000	0	0
595	231	3419	5901	----	---	---	---	---	8999900000	Dotace poskytované - rezerva	1 300 000	1 700	0	0
596	231	3419	6372	----	---	---	---	---	8001500000	Dotace TJ Sokol Pohořelice	0	203 400	203 330,00	99,97
597	231	3419								Ostatní sportovní činnost	1 365 000	1 568 400	1 501 630,00	95,74
598	231	3421	5011	----	104	1	---	---	9003400000	Dot.Péče o děti 1.stupně_2018	0	8 100	8 035,80	99,21
599	231	3421	5011	----	104	1	---	---	9005800000	Dot.Péče o děti 1.stupně_2021	0	7 400	7 325,55	98,99
600	231	3421	5011	13013	104	1	---	---	9003400000	Dot.Péče o děti 1.stupně_2018	0	16 100	16 071,60	99,82
601	231	3421	5011	13013	104	1	---	---	9005800000	Dot.Péče o děti 1.stupně_2021	0	14 700	14 651,10	99,67
602	231	3421	5011	13013	104	5	---	---	9003400000	Dot.Péče o děti 1.stupně_2018	0	136 700	136 608,60	99,93
603	231	3421	5011	13013	104	5	---	---	9005800000	Dot.Péče o děti 1.stupně_2021	0	124 600	124 534,35	99,95
604	231	3421	5021	----	104	1	---	---	9003400000	Dot.Péče o děti 1.stupně_2018	0	15 500	15 471,00	99,81
605	231	3421	5021	----	104	1	---	---	9005800000	Dot.Péče o děti 1.stupně_2021	0	28 600	28 549,05	99,82
606	231	3421	5021	----	104	1	---	23	9005800000	Dot.Péče o děti 1.stupně_2021	0	3 200	3 196,65	99,9
607	231	3421	5021	----	104	1	23	---	9003400000	Dot.Péče o děti 1.stupně_2018	0	2 100	2 030,00	96,67
608	231	3421	5021	13013	104	1	---	---	9003400000	Dot.Péče o děti 1.stupně_2018	0	31 000	30 942,00	99,81
609	231	3421	5021	13013	104	1	---	---	9005800000	Dot.Péče o děti 1.stupně_2021	0	57 100	57 098,10	100
610	231	3421	5021	13013	104	1	---	23	9005800000	Dot.Péče o děti 1.stupně_2021	0	6 400	6 393,30	99,9
611	231	3421	5021	13013	104	1	23	---	9003400000	Dot.Péče o děti 1.stupně_2018	0	4 100	4 060,00	99,02
612	231	3421	5021	13013	104	5	---	---	9003400000	Dot.Péče o děti 1.stupně_2018	0	263 100	263 007,00	99,96
613	231	3421	5021	13013	104	5	---	---	9005800000	Dot.Péče o děti 1.stupně_2021	0	485 400	485 333,85	99,99
614	231	3421	5021	13013	104	5	---	23	9005800000	Dot.Péče o děti 1.stupně_2021	0	54 400	54 343,05	99,9
615	231	3421	5021	13013	104	5	23	---	9003400000	Dot.Péče o děti 1.stupně_2018	0	34 600	34 510,00	99,74
616	231	3421	5031	----	104	1	---	---	9003400000	Dot.Péče o děti 1.stupně_2018	0	5 100	5 063,10	99,28
617	231	3421	5031	----	104	1	---	---	9005800000	Dot.Péče o děti 1.stupně_2021	0	6 200	6 074,70	97,98
618	231	3421	5031	13013	104	1	---	---	9003400000	Dot.Péče o děti 1.stupně_2018	0	10 200	10 126,20	99,28
619	231	3421	5031	13013	104	1	---	---	9005800000	Dot.Péče o děti 1.stupně_2021	0	12 400	12 149,40	97,98
620	231	3421	5031	13013	104	5	---	---	9003400000	Dot.Péče o děti 1.stupně_2018	0	86 100	86 072,70	99,97
621	231	3421	5031	13013	104	5	---	---	9005800000	Dot.Péče o děti 1.stupně_2021	0	105 000	103 269,90	98,35
622	231	3421	5032	----	104	1	---	---	9003400000	Dot.Péče o děti 1.stupně_2018	0	1 800	1 770,15	98,34
623	231	3421	5032	----	104	1	---	---	9005800000	Dot.Péče o děti 1.stupně_2021	0	2 300	1 954,25	84,97
624	231	3421	5032	13013	104	1	---	---	9003400000	Dot.Péče o děti 1.stupně_2018	0	3 600	3 540,30	98,34
625	231	3421	5032	13013	104	1	---	---	9005800000	Dot.Péče o děti 1.stupně_2021	0	4 500	3 908,50	86,86
626	231	3421	5032	13013	104	5	---	---	9003400000	Dot.Péče o děti 1.stupně_2018	0	30 100	30 092,55	99,98
627	231	3421	5032	13013	104	5	---	---	9005800000	Dot.Péče o děti 1.stupně_2021	0	37 800	33 222,25	87,89
628	231	3421	5137	----	---	---	---	---	405137	Nákup DHM do 40 tisíc - Dětská hřiště	150 000	29 800	29 711,55	99,7
629	231	3421	5137	----	104	1	---	23	9005800000	Dot.Péče o děti 1.stupně_2021	0	200	144,5	72,25
630	231	3421	5137	13013	104	1	---	23	9005800000	Dot.Péče o děti 1.stupně_2021	0	300	289	96,33
631	231	3421	5137	13013	104	5	---	23	9005800000	Dot.Péče o děti 1.stupně_2021	0	2 500	2 456,50	98,26
632	231	3421	5139	----	---	---	---	---	10503	Nákup myslivny a pozemků	0	95 000	78 643,01	82,78
633	231	3421	5139	----	---	---	---	---	405139	Nákup materiálu-Dětská hřiště	50 000	113 000	108 737,40	96,23
634	231	3421	5139	----	---	---	---	---	415139	Nákup materiálu - Dirt park	15 000	16 600	16 529,00	99,57
635	231	3421	5139	----	104	1	---	23	9005800000	Dot.Péče o děti 1.stupně_2021	0	9 200	7 597,01	82,58
636	231	3421	5139	----	104	1	23	---	9003400000	Dot.Péče o děti 1.stupně_2018	0	1 300	1 298,45	99,88
637	231	3421	5139	13013	104	1	---	23	9005800000	Dot.Péče o děti 1.stupně_2021	0	18 300	15 193,99	83,03
638	231	3421	5139	13013	104	1	23	---	9003400000	Dot.Péče o děti 1.stupně_2018	0	2 600	2 596,90	99,88
639	231	3421	5139	13013	104	5	---	23	9005800000	Dot.Péče o děti 1.stupně_2021	0	148 300	129 148,97	87,09
640	231	3421	5139	13013	104	5	23	---	9003400000	Dot.Péče o děti 1.stupně_2018	0	22 100	22 073,65	99,88
641	231	3421	5156	----	---	---	---	---	415156	Nákup PHM - Dirt park	5 000	4 800	3 336,50	69,51
642	231	3421	5163	----	---	---	---	---	405163	Pojistění - Volný čas dělí	0	19 300	19 290,00	99,95
643	231	3421	5164	----	---	---	---	---	415164	Pronájem - Dirt park	0	1 400	1 400,00	100
644	231	3421	5169	----	---	---	---	---	10503	Nákup myslivny a pozemků	0	25 700	21 989,00	85,56
645	231	3421	5169	----	---	---	---	---	405169	Nákup služeb - Dětská hřiště	50 000	39 200	36 300,00	92,6
646	231	3421	5169	----	---	---	---	---	415169	Nákup služeb - Dirt park	80 000	55 000	36 000,00	65,45
647	231	3421	5169	----	---	---	---	---	425169	Nákup služeb-Doprav. hřiště	10 000	10 000	0	0
648	231	3421	5169	----	104	1	---	23	9005800000	Dot.Péče o děti 1.stupně_2021	0	13 600	12 568,65	92,42
649	231	3421	5169	----	104	1	23	---	9003400000	Dot.Péče o děti 1.stupně_2018	0	4 400	4 386,25	99,69
650	231	3421	5169	13013	104	1	---	23	9005800000	Dot.Péče o děti 1.stupně_2021	0	27 100	25 137,30	92,76
651	231	3421	5169	13013	104	1	23	---	9003400000	Dot.Péče o děti 1.stupně_2018	0	8 800	8 772,50	99,69
652	231	3421	5169	13013	104	5	---	23	9005800000	Dot.Péče o děti 1.stupně_2021	0	219 300	213 667,05	97,43
653	231	3421	5169	13013	104	5	23	---	9003400000	Dot.Péče o děti 1.stupně_2018	0	74 600	74 566,25	99,95
654	231	3421	5171	----	---	---	---	---	10503	Nákup myslivny a pozemků	0	40 000	0	0
655	231	3421	5171	----	---	---	---	---	405171	opravy a udržování-Dětská hřiš	60 000	62 200	29 814,50	47,93
656	231	3421	5212	----	---	---	---	---	8002000000	Dotace Hudební ateliér	104 200	104 200	104 200,00	100
657	231	3421	5222	----	---	---	---	---	8002100000	Dotace Junák	34 800	34 800	34 800,00	100
658	231	3421	5901	----	---	---	---	---	655901	Rezerva Poraj	150 000	0	0	0
659	231	3421	5901	----	---	---	---	---	6999900000	Dary poskytované - rezerva	10 000	10 000	0	0
660	231	3421	5901	----	---	---	---	---	9003400000	Dot.Péče o děti 1.stupně_2018	1 000 000	0	0	0
661	231	3421	5901	----	---	---	---	---	9005800000	Dot.Péče o děti 1.stupně_2021	50 000	0	0	0
662	231	3421	6121	----	---	---	---	---	10503	Nákup myslivny a pozemků	0	3 136 300	2 990 000,00	95,34
663	231	3421	6121	----	---	---	---	---	406121	Nová dětská hřiště	400 000	1 136 800	1 136 704,79	99,99
664	231	3421	6121	----	---	---	---	---	416121	Dirt park - U-rampa	0	106 200	106 147,00	99,95
665	231	3421								Využití volného času dětí a mládeže	2 169 000	7 191 100	6 862 904,72	95,44
666	231	3429	5011	----	104	1	---	---	9003500000	Provoz komunitního centra	0	42 800	41 527,60	97,03

	SU	ODPA	POL	UZ	N	Z	ORJ	KAP	ORG	Popis	SR	UR	Skutečnost	% Sk/UR
667	231	3429	5011	----	104	1	20	---	9003500000	Provoz komunitního centra	0	2 300	1 400,00	60,87
668	231	3429	5011	----	104	1	20	---	9004100000	Dot.Professionalizace soc.práce	0	1 500	1 500,00	100
669	231	3429	5011	13013	104	1	---	---	9003500000	Provoz komunitního centra	0	85 600	83 055,20	97,03
670	231	3429	5011	13013	104	1	20	---	9003500000	Provoz komunitního centra	0	4 500	2 800,00	62,22
671	231	3429	5011	13013	104	1	20	---	9004100000	Dot.Professionalizace soc.práce	0	3 000	3 000,00	100
672	231	3429	5011	13013	104	5	----	---	9003500000	Provoz komunitního centra	0	727 300	705 969,20	97,07
673	231	3429	5011	13013	104	5	20	---	9003500000	Provoz komunitního centra	0	38 300	23 800,00	62,14
674	231	3429	5011	13013	104	5	20	---	9004100000	Dot.Professionalizace soc.práce	0	25 500	25 500,00	100
675	231	3429	5021	----	---	---	----	---	685021	DPP - Klub seniorů	24 000	24 000	16 200,00	67,5
676	231	3429	5021	----	104	1	20	---	9003500000	Provoz komunitního centra	0	400	0	0
677	231	3429	5021	13013	104	1	20	---	9003500000	Provoz komunitního centra	0	800	0	0
678	231	3429	5021	13013	104	5	20	---	9003500000	Provoz komunitního centra	0	6 800	0	0
679	231	3429	5031	----	104	1	----	---	9003500000	Provoz komunitního centra	0	10 700	10 298,75	96,25
680	231	3429	5031	13013	104	1	----	---	9003500000	Provoz komunitního centra	0	21 300	20 597,50	96,7
681	231	3429	5031	13013	104	5	----	---	9003500000	Provoz komunitního centra	0	180 400	175 078,75	97,05
682	231	3429	5032	----	104	1	----	---	9003500000	Provoz komunitního centra	0	3 900	3 737,50	95,83
683	231	3429	5032	13013	104	1	----	---	9003500000	Provoz komunitního centra	0	7 700	7 475,00	97,08
684	231	3429	5032	13013	104	5	----	---	9003500000	Provoz komunitního centra	0	65 500	63 537,50	97
685	231	3429	5137	----	---	---	----	---	685137	Nákup DHM do 40 tisíc - Klub seniorů	30 000	30 000	0	0
686	231	3429	5137	----	104	1	----	---	9003500000	Provoz komunitního centra	0	400	312,5	78,13
687	231	3429	5137	----	104	1	20	---	9003500000	Provoz komunitního centra	0	2 100	2 048,63	97,55
688	231	3429	5137	13013	104	1	----	---	9003500000	Provoz komunitního centra	0	700	625	89,29
689	231	3429	5137	13013	104	1	20	---	9003500000	Provoz komunitního centra	0	4 100	4 097,27	99,93
690	231	3429	5137	13013	104	5	----	---	9003500000	Provoz komunitního centra	0	5 400	5 312,50	98,38
691	231	3429	5137	13013	104	5	20	---	9003500000	Provoz komunitního centra	0	34 900	34 826,76	99,79
692	231	3429	5139	----	---	---	----	---	685139	Nákup materiálu - Klub seniorů	10 000	10 000	0	0
693	231	3429	5139	----	---	---	----	---	687139	Senioři-petanque-materiál	5 000	7 000	5 310,00	75,86
694	231	3429	5139	----	104	1	20	---	9003500000	Provoz komunitního centra	0	12 200	6 810,95	55,83
695	231	3429	5139	13013	104	1	20	---	9003500000	Provoz komunitního centra	0	24 400	13 621,86	55,83
696	231	3429	5139	13013	104	5	20	---	9003500000	Provoz komunitního centra	0	206 600	115 785,33	56,04
697	231	3429	5164	----	---	---	----	---	685164	Nájemné - Klub seniorů	23 000	23 000	0	0
698	231	3429	5169	----	---	---	----	---	685169	Nákup služeb - Klub seniorů	143 000	143 000	126 221,00	88,27
699	231	3429	5169	----	---	---	----	---	687169	Senioři-petanque-sluzby	25 000	20 000	7 956,96	39,78
700	231	3429	5169	----	104	1	20	---	9003500000	Provoz komunitního centra	0	800	744	93
701	231	3429	5169	13013	104	1	20	---	9003500000	Provoz komunitního centra	0	1 500	1 488,00	99,2
702	231	3429	5169	13013	104	5	20	---	9003500000	Provoz komunitního centra	0	12 700	12 648,00	99,59
703	231	3429	5171	----	---	---	----	---	685171	Opravy a udržování-Klub seniorů	10 000	10 000	0	0
704	231	3429	5171	----	104	1	20	---	9003500000	Provoz komunitního centra	0	2 000	1 969,47	98,47
705	231	3429	5171	13013	104	1	20	---	9003500000	Provoz komunitního centra	0	4 000	3 938,78	98,47
706	231	3429	5171	13013	104	5	20	---	9003500000	Provoz komunitního centra	0	33 500	33 479,67	99,94
707	231	3429	5172	----	104	1	20	---	9003500000	Provoz komunitního centra	0	900	436,5	48,5
708	231	3429	5172	13013	104	1	20	---	9003500000	Provoz komunitního centra	0	1 800	873	48,5
709	231	3429	5172	13013	104	5	20	---	9003500000	Provoz komunitního centra	0	14 900	7 420,50	49,8
710	231	3429	5175	----	---	---	----	---	685175	Občerstvení - Klub seniorů	10 000	10 000	7 000,00	70
711	231	3429	5175	----	---	---	----	---	687175	Senioři-petanque-obcerstveni	0	13 000	12 995,00	99,96
712	231	3429	5175	----	---	---	###	---	687175	Senioři-petanque-obcerstveni	10 000	0	0	0
713	231	3429	5222	----	---	---	----	---	6000100000	Dar Spolek zdrav.post.Pohořelí	0	10 000	10 000,00	100
714	231	3429	5222	----	---	---	----	---	8002200000	Dotace Kynologický klub ARGUS	43 600	43 600	43 600,00	100
715	231	3429	5222	----	---	---	----	---	8002300000	Dotace Myslivecký spolek Pohořelice	15 500	15 500	15 500,00	100
716	231	3429	5222	----	---	---	----	---	8002400000	Dot. Myslivecký spolek Smolín	9 800	9 800	9 800,00	100
717	231	3429	5222	----	---	---	----	---	8005000000	Dotace neinvestiční - ZO ČZS Pohořelice	10 000	10 000	0	0
718	231	3429	5222	----	---	---	----	---	8005200000	Dotace Fechtlgang CHalópký, z.s.	28 800	28 800	28 800,00	100
719	231	3429	5222	----	---	---	----	---	8005300000	Dot. SPORT-ROCK POHO z.s.	26 700	26 700	26 700,00	100
720	231	3429	5222	----	---	---	----	---	8005400000	Dot.Spolek zdrav.post.Pohořel.	9 900	9 900	0	0
721	231	3429	5222	----	---	---	----	---	8005500000	Dotace Smolinský spolek z.s.	30 000	30 000	30 000,00	100
722	231	3429	5424	----	104	1	----	---	9003500000	Provoz komunitního centra	0	600	599,85	99,98
723	231	3429	5424	13013	104	1	----	---	9003500000	Provoz komunitního centra	0	1 200	1 199,70	99,98
724	231	3429	5424	13013	104	5	----	---	9003500000	Provoz komunitního centra	0	10 200	10 197,45	99,98
725	231	3429	5499	----	---	---	----	---	8000100000	Dotace fyzické osobě neinvestiční	126 100	126 100	126 100,00	100
726	231	3429	5901	----	---	---	----	---	6999900000	Dary poskytované - rezerva	20 000	10 000	0	0
727	231	3429	5901	----	---	---	----	---	8999900000	Dotace poskytované - rezerva	55 300	55 300	0	0
728	231	3429	5901	----	---	---	----	---	9003500000	Provoz komunitního centra	1 377 900	121 300	0	0
729	231	3429	5901	13013	104	1	----	---	9003500000	Provoz komunitního centra	0	60 600	0	0
730	231	3429	5901	13013	104	5	----	---	9003500000	Provoz komunitního centra	0	514 700	0	0
731	231	3429	6322	----	---	---	----	---	8002200000	Dotace Kynologický klub ARGUS	0	155 000	155 000,00	100
732	231	3429								Ostatní zájmová činnost a rekreace	2 043 600	3 120 500	2 048 895,68	65,66
733	231	3519	5137	----	---	---	----	---	295137	Nákup DHM do 40.tis. - ZS	50 000	50 000	35 573,00	71,15
734	231	3519	5139	----	---	---	----	---	295139	Nákup materiálu - ZS	50 000	70 000	49 396,14	70,57
735	231	3519	5139	----	---	---	----	---	297139	Čistící a hyg. prostředky-ZS	10 000	10 000	5 370,00	53,7
736	231	3519	5169	----	---	---	----	---	295169	Nákup sítěb - ZS	70 000	50 000	10 438,30	20,88
737	231	3519	5169	----	---	---	----	---	297169	Připojení EPS+ SB Patrol - ZS	210 000	210 000	171 702,85	81,76
738	231	3519	5171	----	---	---	----	---	295171	Opravy a udržování - ZS	100 000	45 500	0	0
739	231	3519	5901	----	---	---	----	---	295901	Rezerva-Podpora lékařů ve městě	2 000 000	0	0	0
740	231	3519	5901	----	---	---	----	---	6999900000	Dary poskytované - rezerva	20 000	20 000	0	0
741	231	3519	6122	----	---	---	----	---	10419	ZS-klimatizace 2021 (dětské oddělení)	0	54 500	54 450,00	99,91
742	231	3519	6122	----	---	---	----	---	10420	ZS - Externí defibrilátor Defibtech 2021	0	110 400	110 352,00	99,96

	SU	ODPA	POL	UZ	N	Z	ORJ	KAP	ORG	Popis	SR	UR	Skutečnost	% SK/UR
743	231	3519								Ostatní ambulanti péče	2 510 000	620 400	437 282,29	70,48
744	231	3525	5901	----	----	----	----	6999900000		Dary poskytované - rezerva	20 000	20 000	0	0
745	231	3525	5901	----	----	----	----	8999900000		Dotace poskytované - rezerva	20 000	20 000	0	0
746	231	3525								Hospice	40 000	40 000	0	0
747	231	3541	5169	----	----	----	----	795169		Prevence před drogami-sloužby	0	118 000	118 000,00	100
748	231	3541								Prevence před drogami aj.	0	118 000	118 000,00	100
749	231	3612	5011	----	----	----	----	305011		Platy - Bytový fond	800 000	500 000	361 236,00	72,25
750	231	3612	5031	----	----	----	----	305031		SP - Bytový fond	198 400	124 000	89 752,00	72,38
751	231	3612	5032	----	----	----	----	305032		ZP - Bytový fond	72 000	45 000	32 570,00	72,38
752	231	3612	5131	----	----	----	----	305131		Potravinový-pitný režim-BF	0	10 000	226	2,26
753	231	3612	5132	----	----	----	----	305132		Ochranné pracovní pomůcky-BF	5 000	5 000	4 906,00	98,12
754	231	3612	5133	----	----	----	----	305133		Autolékárnička,vybavení - BF	1 000	1 000	0	0
755	231	3612	5134	----	----	----	----	305134		Prádlo,oděv,obuv - BF	5 000	5 000	5 000,00	100
756	231	3612	5137	----	----	----	----	305137		Nákup DHM do 40tisíc - BF	50 000	30 000	12 705,00	42,35
757	231	3612	5139	----	----	----	----	305139		Nákup materiálu - BF	150 000	280 000	244 948,30	87,48
758	231	3612	5151	----	----	----	----	305151		Vodné,stočné - BF	0	150 000	101 381,78	67,59
759	231	3612	5151	----	----	----	----	309951		BF-Záloha vodné, stočné	1 280 000	840 000	530 400,00	63,14
760	231	3612	5151	----	----	----	----	325151		Vodné, stočné - Penzion	0	10 000	-4 177,86	-41,78
761	231	3612	5152	----	----	----	----	305152		Teplo - BF	200 000	204 200	120 688,14	59,1
762	231	3612	5153	----	----	----	----	305153		Plyn - BF	0	60 000	45 173,38	75,29
763	231	3612	5153	----	----	----	----	309953		BF-Záloha plyn	210 000	30 000	7 350,00	24,5
764	231	3612	5153	----	----	----	----	325153		Plyn penzion-Podpora samostatného bydlení	0	120 000	113 981,86	94,98
765	231	3612	5154	----	----	----	----	305154		Elektrická energie - BF	0	175 700	90 353,23	51,42
766	231	3612	5154	----	----	----	----	309954		BF-Záloha elektřina	300 000	190 000	30 131,00	15,86
767	231	3612	5154	----	----	----	----	325154		Elektřina penzion-Podpora s.b.	0	60 000	4 997,48	8,33
768	231	3612	5156	----	----	----	----	305156		PHM - BF	25 000	25 000	22 604,80	90,42
769	231	3612	5162	----	----	----	----	305162		Telefony, internet - BF	10 000	10 000	6 912,96	69,13
770	231	3612	5166	----	----	----	----	925166		Znalecký posudek-privatiza-FRM	0	26 900	26 880,00	99,93
771	231	3612	5168	----	----	----	----	305168		Služby souv.s informač.technol	11 000	11 000	8 628,51	78,44
772	231	3612	5169	----	----	----	----	305169		Nákup služeb - BF	148 000	120 500	73 351,40	60,87
773	231	3612	5169	----	----	----	----	309169		BF-Průkazy energetické náročnosti	50 000	30 000	0	0
774	231	3612	5171	----	----	----	----	305171		opravy a udržování - BF	1 500 000	2 965 400	2 852 666,35	96,2
775	231	3612	5362	----	----	----	----	305362		Poplatky SR, dálniční známka	1 500	1 500	1 500,00	100
776	231	3612	5424	----	----	----	----	305424		Náhrady mezd v době nemoci - BF	10 000	10 000	8 714,00	87,14
777	231	3612	6121	----	----	----	----	5500100000		Výstavba BD Znojemská(kasárna)	1 000 000	800 000	7 000,00	0,88
778	231	3612								Bytové hospodářství	6 026 900	6 840 200	4 799 880,33	70,17
779	231	3613	5137	----	----	----	----	315137		Nákup DHM do 40 tisíc - NB	50 000	50 000	6 092,35	12,18
780	231	3613	5139	----	----	----	----	315139		Nákup materiálu - NB	150 000	100 000	62 465,32	62,47
781	231	3613	5151	----	----	----	----	155151		Vodné, stočné - IDS Lidická	25 000	25 000	7 864,04	31,46
782	231	3613	5151	----	----	----	----	195151		Vodné,stočné - MŠ Šumická	20 000	20 000	0	0
783	231	3613	5151	----	----	----	----	235151		Vodné,stočné - SVČ Dlouhá 39	5 000	5 000	0	0
784	231	3613	5151	----	----	----	----	245151		Vodné,stočné - SVČ Tyršova 587	5 000	5 000	0	0
785	231	3613	5151	----	----	----	----	255151		Vodné stočné - kino	10 000	10 000	2 093,48	20,93
786	231	3613	5151	----	----	----	----	275151		Vodné,stočné - SH	40 000	40 000	13 265,00	33,16
787	231	3613	5151	----	----	----	----	285151		Vodné,stočné - Sokolovna	5 000	5 000	3 198,58	63,97
788	231	3613	5151	----	----	----	----	295151		Vodné, stočné - ZS	20 000	20 000	9 002,40	45,01
789	231	3613	5151	----	----	----	----	315151		Vodné, stočné - NB	60 000	30 000	-49 028,44	-163,43
790	231	3613	5151	----	----	----	----	319951		NB-Záloha vodné, stočné	50 000	49 000	0	0
791	231	3613	5151	----	----	----	----	345151		Vodné, stočné - PFANN	54 500	54 500	11 745,00	21,55
792	231	3613	5151	----	----	----	----	755151		Vodné, stočné - Sběrný dvůr	0	1 000	0	0
793	231	3613	5151	----	----	----	----	855151		Vodné, stočné - Městská policie	5 000	5 000	0	0
794	231	3613	5151	----	----	----	----	905151		Vodné a stočné - Místní správa	145 000	160 000	142 789,96	89,24
795	231	3613	5151	----	----	----	----	3505151		Vodné,stočné - Myslivna skauti	0	15 000	0	0
796	231	3613	5152	----	----	----	----	315152		Teplo - NB	300 000	38 800	-63 436,43	-163,5
797	231	3613	5153	----	----	----	----	155153		Plyn - IDS Lidická	10 000	10 000	2 526,10	25,26
798	231	3613	5153	----	----	----	----	195153		Plyn - MŠ Šumická	60 000	60 000	0	0
799	231	3613	5153	----	----	----	----	205153		Plyn - MŠ Hybešova 955	80 000	80 000	1 788,65	2,24
800	231	3613	5153	----	----	----	----	215153		Plyn - Základní škola (přefakturace)	127 000	127 000	-15 930,82	-12,54
801	231	3613	5153	----	----	----	----	245153		Plyn - SVČ Tyršova 587	48 000	48 000	-1 397,51	-2,91
802	231	3613	5153	----	----	----	----	255153		Plyn - kino	50 000	50 000	35 365,85	70,73
803	231	3613	5153	----	----	----	----	275153		Plyn - SH	180 000	180 000	104 556,15	58,09
804	231	3613	5153	----	----	----	----	285153		Plyn - Sokolovna	35 000	35 000	29 268,92	83,63
805	231	3613	5153	----	----	----	----	295153		Plyn - ZS	80 000	80 000	-43 523,80	-54,4
806	231	3613	5153	----	----	----	----	315153		Plyn - NB	100 000	100 000	88 955,85	88,96
807	231	3613	5153	----	----	----	----	345153		Plyn - PFANN	95 000	95 000	87 044,82	91,63
808	231	3613	5153	----	----	----	----	855153		Plyn - Městská policie	6 000	6 000	0	0
809	231	3613	5153	----	----	----	----	905153		Plyn - Místní správa	500 000	500 000	395 715,84	79,14
810	231	3613	5154	----	----	----	----	155154		Elektřina - IDS Lidická	45 200	45 200	4 027,18	8,91
811	231	3613	5154	----	----	----	----	165154		El.energi-Ost.zálež.v silniční	200	1 000	330,63	33,06
812	231	3613	5154	----	----	----	----	195154		Elektrická energie - MŠ Šumická	20 000	20 000	0	0
813	231	3613	5154	----	----	----	----	205154		Elektrická energie - MŠ Hybešova 955	30 000	30 000	2 983,76	9,95
814	231	3613	5154	----	----	----	----	215154		Elektřina - Základní škola	67 400	67 400	-50 409,58	-74,79
815	231	3613	5154	----	----	----	----	245154		Elektrická energie - SVČ Tyršova 587	25 000	35 000	27 840,37	79,54
816	231	3613	5154	----	----	----	----	255154		Elektřina- kino	13 400	77 700	38 524,12	49,58
817	231	3613	5154	----	----	----	----	275154		Elektrická energie - SH	280 000	161 500	157 320,02	97,41
818	231	3613	5154	----	----	----	----	285154		Elektrická energie - Sokolovna	14 000	16 000	14 438,19	90,24

SU	ODPA	POL	UZ	N	Z	ORJ	KAP	ORG	Popis	SR	UR	Skutečnost	% SR/UR
819	231	3613	5154	----	---	---	---	295154	Elektřina - ZS	89 200	70 000	26 129,28	37,33
820	231	3613	5154	----	---	---	---	315154	Elektřina - NP	9 000	287 800	193 650,98	67,29
821	231	3613	5154	----	---	---	---	319954	NB-záloha elektřina	699 900	102 400	102 317,00	99,92
822	231	3613	5154	----	---	---	---	345154	Elektrická energie - PFANN	200 000	200 000	120 061,92	60,03
823	231	3613	5154	----	---	---	---	415154	Elektrická energie - Dírt park	0	10 100	5 850,27	57,92
824	231	3613	5154	----	---	---	---	445154	Elektrická energie - Hřbitov	1 300	3 300	1 791,70	54,29
825	231	3613	5154	----	---	---	---	755154	El. energie-Sběrný dvůr	0	9 500	1 664,11	17,52
826	231	3613	5154	----	---	---	---	855154	Elektrická energie - Městská policie	4 000	4 000	0	0
827	231	3613	5154	----	---	---	---	905154	Elektřina - Místní správa	292 500	492 500	409 144,40	83,08
828	231	3613	5154	----	---	---	---	3505154	Elektřina - Myslivna skauti	0	20 000	0	0
829	231	3613	5162	----	---	---	---	315162	Internet, volání - NB	35 000	35 000	24 563,40	70,18
830	231	3613	5169	----	---	---	---	315169	Nákup služeb - NP	100 000	280 300	248 154,75	88,53
831	231	3613	5169	----	---	---	---	319169	NP-Průkazy energetické náročnosti	40 000	0	0	0
832	231	3613	5171	----	---	---	---	315171	Opravy a udržování - NP	300 000	200 000	177 206,90	88,6
833	231	3613	5171	----	---	---	---	318171	Oprava topení Brněnská120 - r. 2021	0	100 000	0	0
834	231	3613	5192	----	---	---	---	315192	Podíl na nákladech E-on	0	1 000	1 000,00	100
835	231	3613	6121	----	---	---	---	505	Rekonstrukce domu Lidická 232 (Cukrárna)	0	278 600	180 574,25	64,81
836	231	3613	6121	----	---	---	---	1100380000	Rekonstruk. bývalé MŠ Nová Ves	300 000	0	0	0
837	231	3613							Nebytové hospodářství	4 881 600	4 552 600	2 517 584,96	55,3
838	231	3631	5011	----	---	---	---	435011	Platy - Veřejné osvětlení	410 000	410 000	391 912,00	95,59
839	231	3631	5031	----	---	---	---	435031	SP - Veřejné osvětlení	101 700	101 700	97 193,00	95,57
840	231	3631	5032	----	---	---	---	435032	ZP - Veřejné osvětlení	36 900	36 900	35 272,00	95,59
841	231	3631	5131	----	---	---	---	435131	Potravinový-pitný režim-VO	0	5 000	310	6,2
842	231	3631	5132	----	---	---	---	435132	Ochranné pracovní pomůcky-VO	5 000	5 000	4 985,00	99,7
843	231	3631	5137	----	---	---	---	435137	Nákup DHM do 40 tisíc - VO	100 000	18 100	0	0
844	231	3631	5137	----	---	---	---	437137	Vánoční osvětlení - VO	0	219 200	219 127,60	99,97
845	231	3631	5139	----	---	---	---	435139	Nákup materiálu - VO	100 000	100 000	62 491,50	62,49
846	231	3631	5154	----	---	---	---	435154	Elektrická energie - VO	300 000	1 070 500	955 870,96	89,29
847	231	3631	5154	----	---	---	---	439954	VO-Záloha elektřina	1 000 000	320 000	46 997,00	14,69
848	231	3631	5156	----	---	---	---	435156	PHM - VO	40 000	40 000	26 917,00	67,29
849	231	3631	5162	----	---	---	---	435162	Telefony, internet - VO	3 000	3 000	469,5	15,65
850	231	3631	5167	----	---	---	---	435167	Školení - VO	5 000	5 000	0	0
851	231	3631	5169	----	---	---	---	435169	Nákup služeb - VO	100 000	74 600	53 688,00	71,97
852	231	3631	5169	----	---	---	---	437169	Revize VO	0	70 000	30 250,00	43,21
853	231	3631	5171	----	---	---	---	435171	Opravy a udržování - VO	100 000	234 600	203 399,80	86,7
854	231	3631	5192	----	---	---	---	435192	Poskytnuté náhrady - VO	50 000	35 000	12 500,00	35,71
855	231	3631	5424	----	---	---	---	435424	Náhrady mezd v době nemoci - VO	5 000	5 000	0	0
856	231	3631	6121	----	---	---	---	564	VO - ul. U cihelny, kasárna	50 000	30 000	5 127,00	17,09
857	231	3631	6121	----	---	---	---	1100070000	VO ulice Pšeničná, Dlouhá, Mlýnská	3 000 000	2 728 900	2 506 167,73	91,84
858	231	3631	6121	----	---	---	---	1100100000	VO hřbitov	100 000	0	0	0
859	231	3631	6121	----	---	---	---	1100110000	VO ulice U cihelny-uličky	46 000	8 000	6 000,00	75
860	231	3631	6121	----	---	---	---	1100490000	VO- Smolín	50 000	50 000	0	0
861	231	3631	6121	----	---	---	---	1100630000	Veřejná infrastruktura Nová Ves	300	300	0	0
862	231	3631	6121	----	---	---	---	1100730000	VO - Sportovní	350 000	232 000	188 233,70	81,14
863	231	3631	6121	----	---	---	---	1100870000	VO 1ks - sloup Znojenská-Polní	0	20 400	0	0
864	231	3631	6121	----	---	---	---	5500190000	VO - Dotace EFEKT 2020	85 600	50 700	32 669,67	64,44
865	231	3631	6121	----	---	---	---	5500220000	VO - Dotace EFEKT II. 2021	0	211 100	211 078,45	99,99
866	231	3631	6121	----	---	---	21	5500190000	VO - Dotace EFEKT 2020	0	52 900	0	0
867	231	3631	6121	----	---	---	21	5500220000	VO - Dotace EFEKT II. 2021	0	100 000	41 588,00	41,59
868	231	3631	6121	----	---	76	---	5500190000	VO - Dotace EFEKT 2020	601 800	237 800	237 770,28	99,99
869	231	3631	6121	----	---	76	21	5500190000	VO - Dotace EFEKT 2020	0	450 800	450 762,97	99,99
870	231	3631	6121	----	---	79	---	5500220000	VO - Dotace EFEKT II. 2021	0	5 300 000	0	0
871	231	3631	6121	22500	----	---	---	5500190000	VO - Dotace EFEKT 2020	282 900	282 900	196 033,25	69,29
872	231	3631	6122	----	---	---	---	10801	Vánoční osvětlení plastiky kapra	0	60 000	59 997,00	100
873	231	3631							Veřejné osvětlení	6 923 200	12 569 400	6 076 811,41	48,35
874	231	3632	5137	----	---	---	---	445137	Nákup DHM do 40 tisíc - Hřbitov	50 000	0	0	0
875	231	3632	5139	----	---	---	---	445139	Nákup materiálu - Hřbitov	50 000	25 000	1 587,00	6,35
876	231	3632	5169	----	---	---	---	445169	Nákup služeb - Hřbitov	60 000	30 000	0	0
877	231	3632	5171	----	---	---	---	445171	Opravy a udržování - Hřbitov	100 000	50 000	3 045,57	6,09
878	231	3632	5811	----	---	---	---	445811	Poskytnuté náhrady-Soc. pohřby	20 000	20 000	0	0
879	231	3632	6121	----	---	---	---	1100150000	Hřbitov - rozšíření 2018	383 300	383 300	376 811,00	98,31
880	231	3632	6121	----	---	65	---	1100150000	Hřbitov - rozšíření 2018	5 000 000	5 000 000	75 000,00	1,5
881	231	3632							Pohřebnictví	5 663 300	5 508 300	456 443,57	8,29
882	231	3633	5122	----	---	---	---	455122	Podlimitní věcná břemena-Místní inž.sítě	100 000	60 000	7 570,00	12,62
883	231	3633	5137	----	---	---	---	1100510000	Městský kamerový systém II.	200 000	154 000	69 545,00	45,16
884	231	3633	5139	----	---	---	---	455139	Nákup materiálu - Místní inženýrské sítě	0	48 800	48 387,33	99,15
885	231	3633	5139	----	---	---	---	1100510000	Městský kamerový systém II.	0	16 900	0	0
886	231	3633	5169	----	---	---	---	455169	Nákup služeb-Místní inženýrské sítě, VB	50 000	18 000	13 068,00	72,6
887	231	3633	5171	----	---	---	---	455171	Opravy a udržování - Místní inž. sítě	50 000	33 200	0	0
888	231	3633	5172	----	---	---	---	1100510000	Městský kamerový systém II.	0	29 100	29 100,00	100
889	231	3633	5179	----	---	---	---	455179	Ost.nákupy-Místní inž. sítě	100 000	147 600	66 550,00	45,09
890	231	3633	6121	----	---	---	---	456121	Optická síť-Místní inž. sítě	200 000	152 400	54 975,00	36,07
891	231	3633	6121	----	---	---	---	1100420000	Plynofikace ul.Lázeňská,Poříčí	2 650 000	1 254 700	1 008 409,47	80,37
892	231	3633	6121	----	---	---	---	1100510000	Městský kamerový systém II.	300 000	300 000	142 372,20	47,46
893	231	3633	6121	----	---	68	---	1100420000	Plynofikace ul.Lázeňská,Poříčí	7 000 000	5 200 000	4 404 897,00	84,71
894	231	3633							Místní inženýrské sítě	10 650 000	7 414 700	5 844 874,00	78,83

	SU	ODPA	POL	UZ	N	Z	ORU	KAP	ORG	Popis	SR	UR	Skutečnost	% SR/UR	
895	231	3635	5169	----	---	---	---	---	465169	Digitalizace územních plánů	110 000	0	0	0	
896	231	3635	5169	----	---	---	---	---	467169	Územní studie	250 000	214 800	214 775,00	99,99	
897	231	3635	5169	----	---	---	---	---	468169	Aktualizace ÚP 2020-změna č.1	250 000	106 200	106 178,00	99,98	
898	231	3635	5169	----	---	---	---	---	469169	Aktualizace ÚP 2020-změna č.2	0	146 600	0	0	
899	231	3635								Územní plánování	610 000	467 600	320 953,00	68,64	
900	231	3636	5139	----	---	---	---	---	475139	Nákup materiálu (mapy)-Územní rozvoj	5 000	5 000	0	0	
901	231	3636	5166	----	---	---	---	---	475166	Konzultační služby-Územní rozv	100 000	50 000	32 670,00	65,34	
902	231	3636	5169	----	---	---	---	---	475169	Nákup služeb (GP) - územní rozvoj	5 000	5 000	0	0	
903	231	3636	5362	----	---	---	---	---	475362	Správní poplatky - územní rozvoj	1 000	1 000	0	0	
904	231	3636	6121	----	---	---	---	67	1100680000	Infrastruktura komerční zóna Znojemska	5 000 000	5 000 000	0	0	
905	231	3636	6130	----	---	---	---	---	10600	Pořízení pozemků	100 000	3 623 800	3 419 308,50	94,36	
906	231	3636	6130	----	---	---	---	---	1100630000	Veřejná infrastruktura Nová Ves	300	300	0	0	
907	231	3636								Územní rozvoj	5 211 300	8 685 100	3 451 978,50	39,75	
908	231	3639	5011	----	---	---	---	---	485011	Platy - Kom. služby	4 411 900	4 153 300	4 084 507,00	98,34	
909	231	3639	5011	----	---	---	---	---	487011	Platy VPP - Kom. služby	550 000	609 800	500 426,00	82,06	
910	231	3639	5011	13013	104	1	---	---	9000200000	Dotace na platy VPP- údržba	23 700	35 700	29 629,80	83	
911	231	3639	5011	13013	104	5	---	---	9000200000	Dotace na platy VPP- údržba	110 800	166 400	138 530,20	83,25	
912	231	3639	5011	13101	---	---	---	---	9000200000	Dotace na platy VPP- údržba	22 400	954 600	954 583,00	100	
913	231	3639	5021	----	---	---	---	---	485021	DPP- Kom. služby	150 000	142 400	48 000,00	33,71	
914	231	3639	5021	----	---	---	---	---	487021	DPP, DPČ VPP - Kom. služby	0	7 600	7 600,00	100	
915	231	3639	5031	----	---	---	---	---	485031	SP - Kom. služby	1 023 600	1 011 400	1 011 320,00	99,99	
916	231	3639	5031	----	---	---	---	---	487031	SP VPP - Kom. služby	136 400	150 300	122 531,00	81,52	
917	231	3639	5031	13013	104	1	---	---	9000200000	Dotace na platy VPP- údržba	5 900	8 900	7 348,40	82,57	
918	231	3639	5031	13013	104	5	---	---	9000200000	Dotace na platy VPP- údržba	27 500	41 300	34 356,60	83,19	
919	231	3639	5031	13101	---	---	---	---	9000200000	Dotace na platy VPP- údržba	5 600	238 700	238 652,00	99,98	
920	231	3639	5032	----	---	---	---	---	485032	ZP - Kom. služby	335 100	369 500	369 430,00	99,98	
921	231	3639	5032	----	---	---	---	---	487032	ZP VPP - Kom. služby	49 500	55 700	45 846,00	82,31	
922	231	3639	5032	13013	104	1	---	---	9000200000	Dotace na platy VPP- údržba	2 100	3 300	2 666,80	80,81	
923	231	3639	5032	13013	104	5	---	---	9000200000	Dotace na platy VPP- údržba	10 000	15 000	12 468,20	83,12	
924	231	3639	5032	13101	---	---	---	---	9000200000	Dotace na platy VPP- údržba	2 000	86 000	85 909,00	99,89	
925	231	3639	5131	----	---	---	---	---	485131	Potravinový režim-Komunální služby	10 000	10 000	6 167,00	61,67	
926	231	3639	5132	----	---	---	---	---	485132	Ochranné pomůcky - Kom. služby	50 000	50 000	49 948,00	99,9	
927	231	3639	5137	----	---	---	---	---	485137	Nákup DHM do 40 tisíc - Kom. služby	100 000	100 000	86 569,41	86,57	
928	231	3639	5137	----	---	---	---	---	487137	Měst.mobil.do 40tis-Kom.sluzby	100 000	120 000	103 350,86	86,13	
929	231	3639	5139	----	---	---	---	---	485139	Nákup materiálu - Kom. služby	400 000	517 100	484 515,11	93,7	
930	231	3639	5139	----	---	---	---	---	487139	Měst.mobil.materiál-Kom.sluzby	100 000	79 500	31 354,00	39,44	
931	231	3639	5141	----	---	---	---	---	10016	Nakladač WEYCOR AR40	28 200	28 200	28 193,02	99,98	
932	231	3639	5156	----	---	---	---	---	485156	PHM - Kom. služby	550 000	450 000	423 547,32	94,12	
933	231	3639	5162	----	---	---	---	---	485162	Telefony, internet - Kom. služby	6 000	6 500	6 204,13	95,45	
934	231	3639	5163	----	---	---	---	---	485163	Pojištění - Kom. služby	148 000	148 000	97 270,00	65,72	
935	231	3639	5164	----	---	---	---	---	485164	Nájemné - Kom. služby	200 000	183 300	53 420,00	29,14	
936	231	3639	5165	----	---	---	---	---	485165	Pacht (SPÚ) - Kom. služby	2 000	2 000	0	0	
937	231	3639	5169	----	---	---	---	---	485169	Nákup služeb - Kom. služby	560 000	233 400	91 577,00	39,24	
938	231	3639	5171	----	---	---	---	---	485171	opravy a udržování - Kom. služby	300 000	350 000	281 757,47	80,5	
939	231	3639	5192	----	---	---	---	---	485192	Poskytnuté náhrad - Kom. služby	10 000	10 000	1 842,00	18,42	
940	231	3639	5229	----	---	---	---	---	6002000000	Transf. neinv. obcím (živelné pohromy)	0	200 000	200 000,00	100	
941	231	3639	5329	----	---	---	---	---	485329	Neinvest.transfer DSO Čistá Jihlava	176 800	179 700	179 655,00	99,97	
942	231	3639	5424	----	---	---	---	---	485424	Náhrady mezd v době nemoci - Kom. služby	22 000	67 400	64 910,00	96,31	
943	231	3639	5424	----	---	---	---	---	487424	Náhrady mezd VPP - Kom. služby	20 000	20 000	13 336,00	66,68	
944	231	3639	6121	----	---	---	---	---	583	Stará obec - urbanistická studie 2016	0	965 000	626 269,70	64,9	
945	231	3639	6121	----	---	---	---	---	1100020000	Garáže Šumická 2019	50 000	866 700	866 631,77	99,99	
946	231	3639	6122	----	---	---	---	---	10019	Sekačka SPIDER 2021	0	256 600	256 520,00	99,97	
947	231	3639								Komunální služby	9 699 500	12 893 300	11 646 841,79	90,33	
948	231	3721	5169	----	---	---	---	---	705169	Nákup služeb-Svoz nebezp.odpad	50 000	50 000	0	0	
949	231	3721								Sběr a svoz nebezpečných odpadů	50 000	50 000	0	0	
950	231	3722	5137	----	---	---	---	---	715137	Nákup DHM do 40 tisíc - Svoz kom.odpadů	100 000	150 000	150 000,00	100	
951	231	3722	5139	----	---	---	---	---	715139	Nákup materiálu-Kom.odpady	100 000	50 000	0	0	
952	231	3722	5169	----	---	---	---	---	715169	Odstránění odpadů-Kom.odpady	1 000 000	1 300 000	1 195 495,13	91,96	
953	231	3722								Sběr a svoz komunálních odpadů	1 200 000	1 500 000	1 345 495,13	89,7	
954	231	3723	5164	----	---	---	---	---	725164	Nájemné-Svoz ost.odpadů	96 000	96 000	72 000,00	75	
955	231	3723	5169	----	---	---	---	---	725169	Nákup služeb-Svoz ost.odpadů	50 000	50 000	1 065,00	2,13	
956	231	3723	5169	----	---	---	---	---	727169	Černé skládky-Svoz ost.odpadů	100 000	100 000	0	0	
957	231	3723								Sběr a svoz ostatních odpadů	246 000	246 000	73 065,00	29,7	
958	231	3725	5139	----	---	---	---	---	735139	Nákup materiálu - Využívání kom.odpadů	200 000	246 800	241 529,95	97,86	
959	231	3725	5169	----	---	---	---	---	735169	Svoz tříděn.odp-Využ.kom.odpad	3 583 900	3 537 100	3 253 568,02	91,98	
960	231	3725	5169	----	---	---	---	---	737169	Svoz rostl.plet-Využ.kom.odpad	50 000	50 000	28 169,70	56,34	
961	231	3725	5169	----	---	---	---	---	738169	Svoz jedlého oleje-Využívání kom.odpadů	12 100	12 100	12 100,00	100	
962	231	3725	5169	----	---	---	---	---	739169	Svoz dřev.nábytek-Využ.kom.odp	30 000	30 000	19 563,28	65,21	
963	231	3725								Komunální odpad	3 876 000	3 876 000	3 554 930,95	91,72	
964	231	3728	5166	----	---	---	---	---	745166	Monitoring skládek ve 5.molině	50 000	50 000	0	0	
965	231	3728								Monitoring nakládání s odpady	50 000	50 000	0	0	
966	231	3729	5169	----	---	---	---	---	755169	Likvidace černých skládek	60 000	60 000	27 000,00	45	
967	231	3729	6121	----	---	---	---	21	603	Sběrný dvůr Pohodělice -dotace 2016-2022	0	809 700	0	0	
968	231	3729	6121	----	---	---	---	73	603	Sběrný dvůr Pohodělice -dotace 2016-2022	10 400 000	0	0	0	
969	231	3729	6121	----	---	---	---	73	21	603	Sběrný dvůr Pohodělice -dotace 2016-2022	0	2 609 400	1 367 275,14	52,4
970	231	3729	6121	----	---	---	---	173	603	Sběrný dvůr Pohodělice -dotace 2016-2022	7 046 400	0	0	0	

	SU	ODPA	POL	UZ	N	Z	ORJ	KAP	ORG	Popis	SR	UR	Skutečnost	% SK/UR
971	231	3729	6121	----	106	1	73	---	603	Sběrný dvůr Pohořelice -dotace 2016-2022	0	1 184 900	596 358,98	50,33
972	231	3729	6121	15974	106	5	273	---	603	Sběrný dvůr Pohořelice -dotace 2016-2022	0	7 046 400	3 379 367,36	47,96
973	231	3729								Ostatní nakládání s odpady	17 506 400	11 710 400	5 370 001,48	45,86
974	231	3744	5139	----	---	---	---	---	775139	Materiál-Protipovodňová ochrana	0	10 000	2 474,00	24,74
975	231	3744	5169	----	---	---	---	---	775169	Služby serveru-Protipovodňová ochrana	35 000	35 000	10 306,59	29,45
976	231	3744	5169	----	---	---	---	---	776169	Služby protipovodňová ochrana	0	20 600	20 570,00	99,85
977	231	3744	5169	----	---	---	---	---	777169	Servis protipovodň LVS	20 000	20 000	8 941,90	44,71
978	231	3744	5171	----	---	---	---	---	775171	Ochrana proti povodním-opravy	100 000	29 400	0	0
979	231	3744								Protipožární ochrana	155 000	115 000	42 292,49	36,78
980	231	3745	5011	----	---	---	---	---	495011	Platy - Veřejná zeleň (zahradník)	688 100	897 000	896 975,00	100
981	231	3745	5021	----	---	---	---	---	495021	DPP a DPČ-Veřejná zeleň	0	110 000	110 000,00	100
982	231	3745	5031	----	---	---	---	---	495031	SP - Veřejná zeleň (zahradník)	170 600	222 600	222 589,00	100
983	231	3745	5032	----	---	---	---	---	495032	ZP - Veřejná zeleň (zahradník)	62 000	90 000	80 776,00	89,75
984	231	3745	5137	----	---	---	---	---	495137	DHM do 40 tisíc -Veřejná zeleň	0	58 500	58 442,00	99,9
985	231	3745	5139	----	---	---	---	---	495139	Nákup materiálu-Veřejná zeleň	409 500	355 600	290 909,44	81,81
986	231	3745	5139	----	---	---	---	---	9005400000	Vegetace v intravilánu Smolín	0	235 600	221 870,00	94,17
987	231	3745	5169	----	---	---	---	---	495169	Nákup služeb-Veřejná zeleň	250 000	96 600	96 582,00	99,98
988	231	3745	5169	----	---	---	---	---	9005400000	Vegetace v intravilánu Smolín	0	152 500	50 215,00	32,93
989	231	3745	5169	----	---	---	---	---	9005700000	Revitalizace městského parku II.	100 000	100 000	54 450,00	54,45
990	231	3745	5169	----	---	---	---	21	9004200000	Dot.Šumický potok úprava okolí	0	207 400	205 670,36	99,17
991	231	3745	5169	----	---	---	---	21	9005400000	Vegetace v intravilánu Smolín	0	4 000	4 000,00	100
992	231	3745	5169	----	---	---	75	---	9004200000	Dot.Šumický potok úprava okolí	1 000 000	0	0	0
993	231	3745	5169	----	---	---	75	21	9004200000	Dot.Šumický potok úprava okolí	0	325 700	325 620,35	99,98
994	231	3745	5169	----	---	---	78	---	9005700000	Revitalizace městského parku II.	0	1 284 300	0	0
995	231	3745	5169	----	---	---	175	---	9004200000	Dot.Šumický potok úprava okolí	1 287 900	0	0	0
996	231	3745	5169	----	106	1	---	---	9004200000	Dot.Šumický potok úprava okolí	0	10 300	4 646,40	45,11
997	231	3745	5169	----	106	1	---	---	9005700000	Revitalizace městského parku II.	0	529 200	1 161,60	0,22
998	231	3745	5169	----	106	1	75	---	9004200000	Dot.Šumický potok úprava okolí	0	439 900	392 281,85	89,18
999	231	3745	5169	15011	106	5	---	---	9004200000	Dot.Šumický potok úprava okolí	0	33 300	6 969,60	20,93
1000	231	3745	5169	15011	106	5	275	---	9004200000	Dot.Šumický potok úprava okolí	0	642 200	588 422,77	91,63
1001	231	3745	5169	15011	106	5	278	---	9005700000	Revitalizace městského parku II.	0	793 700	1 742,40	0,22
1002	231	3745	5424	----	---	---	---	---	495424	Náhrady mezd- Veřejná zeleň	8 000	4 000	3 962,00	99,05
1003	231	3745	6122	----	---	---	---	21	9004200000	Dot.Šumický potok úprava okolí	0	200	0	0
1004	231	3745	6122	----	---	---	75	21	9004200000	Dot.Šumický potok úprava okolí	0	156 600	156 590,23	99,99
1005	231	3745	6122	----	106	1	---	---	9005700000	Revitalizace městského parku II.	0	89 000	0	0
1006	231	3745	6122	----	106	1	75	---	9004200000	Dot.Šumický potok úprava okolí	0	77 800	77 723,91	99,9
1007	231	3745	6122	15974	106	5	275	---	9004200000	Dot.Šumický potok úprava okolí	0	116 600	116 585,86	99,99
1008	231	3745	6122	15974	106	5	278	---	9005700000	Revitalizace městského parku II.	0	133 500	0	0
1009	231	3745								Péče o vzhled obcí a veřejnou zeleň	3 976 100	7 166 100	3 968 185,77	55,37
1010	231	3749	5169	----	---	---	---	---	505169	Nákup služeb-Ochrana přírody	50 000	50 000	0	0
1011	231	3749	5169	----	---	---	---	---	9004400000	Dot.Mokřad Smolín+zařoř.KZ	432 000	0	0	0
1012	231	3749								Ostatní v ochraně přírody	482 000	50 000	0	0
1013	231	4349	5137	----	---	---	---	---	805137	DHM do 40.tis.- Ost. soc. péče	0	21 000	17 100,00	81,43
1014	231	4349	5901	----	---	---	---	---	9006000000	Dot.JMK-Město pro rodinu 2021	65 000	0	0	0
1015	231	4349								Ostatní sociální péče-ostatní	65 000	21 000	17 100,00	81,43
1016	231	4351	5139	----	---	---	---	---	325139	Nákup materiálu penzion-Podpor	20 000	30 000	8 547,30	28,49
1017	231	4351	5156	----	---	---	---	---	325156	Pohonné hmoty - Penzion	10 000	10 000	7 503,10	75,03
1018	231	4351	5169	----	---	---	---	---	325169	Nákup služeb penzion-Podpor	150 000	140 000	119 862,70	85,62
1019	231	4351	5171	----	---	---	---	---	325171	Opravy penzion-Podpora s.b.	50 000	50 000	1 263,85	2,53
1020	231	4351								Osobní asistence	230 000	230 000	137 176,95	59,64
1021	231	4359	5139	----	---	---	---	---	825139	Ost. služby soc. péče - materiál	10 000	10 000	10 000,00	100
1022	231	4359	5169	----	---	---	---	---	825169	Rozvod oběda seniorům-Ost.služ	720 000	720 000	681 715,00	94,68
1023	231	4359	5223	----	---	---	---	---	7000100000	Dot. Charita Břeclav-peč.služb	563 300	563 300	563 229,00	99,99
1024	231	4359	5223	----	---	---	---	---	7000200000	Dot. Charita Břeclav = kontaktní centrum	24 200	24 200	24 154,00	99,81
1025	231	4359	5223	----	---	---	---	---	7000500000	Dot. DLBSH Rajhrad = odlehčovací služba	19 000	19 000	0	0
1026	231	4359	5229	----	---	---	---	---	7000300000	Dot.Bílčiculum=denní stacionář	81 300	81 300	81 256,00	99,95
1027	231	4359	5901	----	---	---	---	---	7999900000	Rezerva-Financ.soc.služeb ORP	1 117 900	1 230 000	0	0
1028	231	4359								Ostatní služby sociální péče	2 535 700	2 647 800	1 360 354,00	51,38
1029	231	4371	5222	----	---	---	---	---	7000600000	Dot. Slezská Diakonie-ranná péče	6 800	6 800	0	0
1030	231	4371	5222	----	---	---	---	---	7000700000	Dot. SPRP Brno-ranná péče	24 600	24 600	0	0
1031	231	4371								Raná péče pro rodiny s dětmi	31 400	31 400	0	0
1032	231	4379	5221	----	---	---	---	---	6001900000	Dar Zdravotní klaun, o.p.s	0	3 000	3 000,00	100
1033	231	4379	5222	----	---	---	---	---	6000700000	Dar Linka bezpečí	0	10 000	10 000,00	100
1034	231	4379	5901	----	---	---	---	---	6999900000	Dary poskytované - rezerva	20 000	7 000	0	0
1035	231	4379								Ostatní služby sociál.prevence	20 000	20 000	13 000,00	65
1036	231	4399	5139	----	---	---	---	---	835139	Nákup materiálu-Ost.zál.soc.vě	1 000	1 000	0	0
1037	231	4399								Ostatní záležit.sociál.věcí	1 000	1 000	0	0
1038	231	5213	5133	----	---	---	---	---	865133	Respirátory, roušky - Krizová opatření	0	100 000	92 956,00	92,96
1039	231	5213	5139	----	---	---	---	---	865139	Materiál - Krizová opatření	0	50 000	1 930,00	3,86
1040	231	5213	5169	----	---	---	---	---	865169	Služby - Krizová opatření	0	50 000	18 638,00	37,28
1041	231	5213	5903	----	---	---	---	---	865903	Rezerva na krizová opatření	491 800	291 800	0	0
1042	231	5213								Krizová opatření	491 800	491 800	113 524,00	23,08
1043	231	5311	5011	----	---	---	---	---	855011	Platy - Městská policie	2 550 000	2 476 300	2 476 205,00	100
1044	231	5311	5011	----	---	---	---	---	9006100000	Dotace MVČR na platy MP	0	25 000	25 000,00	100
1045	231	5311	5011	14036	---	---	---	---	9006100000	Dotace MVČR na platy MP	0	25 000	25 000,00	100
1046	231	5311	5031	----	---	---	---	---	855031	Povinné pojistné na SP - Městská policie	632 400	632 400	604 028,00	95,51

	SU	ODPA	POL	UZ	N	Z	ORJ	KAP	ORG	Popis	SR	UR	Skutečnost	% SK/UR
1047	231	5311	5032	----	---	---	---	---	855032	ZP - Městská policie	229 500	229 500	228 267,00	99,46
1048	231	5311	5134	----	---	---	---	---	855134	Prádlo, oděv, obuv - Městská policie	70 000	139 000	133 330,00	95,92
1049	231	5311	5137	----	---	---	---	---	855137	Nákup DHM do 40 tisíc - Městská policie	50 000	60 500	47 340,00	78,25
1050	231	5311	5139	----	---	---	---	---	855139	Nákup materiálu - Městská policie	15 000	25 000	18 436,00	73,74
1051	231	5311	5156	----	---	---	---	---	855156	Nákup PHM - Městská policie	40 000	41 700	41 660,00	99,9
1052	231	5311	5162	----	---	---	---	---	855162	Telefony, internet - Městská policie	5 000	9 000	7 892,18	87,69
1053	231	5311	5163	----	---	---	---	---	855163	MP-Pojištění vozidla	10 200	10 700	10 620,00	99,25
1054	231	5311	5167	----	---	---	---	---	855167	Školení a vzdělávání - Městská policie	30 000	52 000	48 080,50	92,46
1055	231	5311	5168	----	---	---	---	---	855168	Služby souv.s informač.technol	30 000	30 000	29 040,00	96,8
1056	231	5311	5169	----	---	---	---	---	855169	Nákup služeb - Městská policie	20 000	30 000	28 186,60	93,96
1057	231	5311	5171	----	---	---	---	---	855171	Opravy a udržování - Městská policie	50 000	25 000	0	0
1058	231	5311	5173	----	---	---	---	---	855173	Cestovné - Městská policie	5 000	5 000	3 400,00	68
1059	231	5311	5424	----	---	---	---	---	855424	Náhrady mezd-Městská policie	15 000	95 000	88 409,00	93,06
1060	231	5311	6121	----	---	---	---	---	1100640000	MP-novostavba Lidická 465	550 000	550 000	514 250,00	93,5
1061	231	5311	6121	----	---	---	78	---	1100640000	MP-novostavba Lidická 465	0	11 000 000	0	0
1062	231	5311								Bezpečnost a veřejný pořádek	4 302 100	15 461 100	4 329 144,28	28
1063	231	5399	5021	----	---	---	---	---	9004800000	Bezpečnější Pohořelice 2020	0	5 100	5 040,00	98,82
1064	231	5399	5021	----	---	---	---	---	9005900000	Bezpečnější Pohořelice 2021	0	44 900	35 280,00	78,57
1065	231	5399	5901	----	---	---	---	---	9005900000	Bezpečnější Pohořelice 2021	150 000	0	0	0
1066	231	5399								Ost.záležitosti bezpečnosti	150 000	50 000	40 320,00	80,64
1067	231	5512	5137	----	---	---	---	---	875137	SDH - pořízení DHM do 40.tis	0	13 000	0	0
1068	231	5512	5163	----	---	---	---	---	875163	Pojištění SDH-Požární ochrana	10 000	10 000	5 977,00	59,77
1069	231	5512	5171	----	---	---	---	---	875171	Opravy SDH-Požární ochrana	40 000	27 000	0	0
1070	231	5512	5222	----	---	---	---	---	8002500000	Dotace SDH Smolín	120 000	120 000	120 000,00	100
1071	231	5512	5222	----	---	---	---	---	8999900000	Dotace poskytované - rezerva	16 500	16 500	0	0
1072	231	5512								Požární ochrana-dobrovolná část	186 500	186 500	125 977,00	67,55
1073	231	5519	5137	----	---	---	---	---	335137	Nákup DHM do 40tis.-Ost. poř.	0	8 000	8 000,00	100
1074	231	5519	5139	----	---	---	---	---	335139	Nákup materiálu-HZS JMK	20 000	9 300	9 259,00	99,56
1075	231	5519	5169	----	---	---	---	---	335169	Nákup služeb HZS-Ost. poř.	10 000	18 300	17 288,06	94,47
1076	231	5519	5171	----	---	---	---	---	335171	Opravy a udržování-HZS JMK	50 000	44 400	44 373,77	99,94
1077	231	5519	5179	----	---	---	---	---	335179	Ost.nákupy j.nezař.-HZS JMK	3 000	3 000	0	0
1078	231	5519	5319	----	---	---	---	---	335319	Dary org.složkám státu (HZS)	0	30 000	30 000,00	100
1079	231	5519								Ostatní záležitosti požární ochrany	83 000	113 000	108 920,83	96,39
1080	231	6112	5023	----	---	---	---	---	885023	Odměny - Zastupitelé	2 900 000	2 888 700	2 888 646,00	100
1081	231	6112	5031	----	---	---	---	---	885031	Povinné pojistné na SP - Zastupitelé	545 600	566 200	566 141,00	99,99
1082	231	6112	5032	----	---	---	---	---	885032	Povinné pojistné na ZP - Zastupitelé	261 000	269 700	269 683,00	99,99
1083	231	6112	5163	----	---	---	---	---	885163	Pojištění odpovědnosti - Zastupitelé	95 000	77 000	11 025,00	14,32
1084	231	6112	5173	----	---	---	---	---	885173	Cestovné - Zastupitelé	7 000	7 000	0	0
1085	231	6112								Zastupitelstva obcí	3 808 600	3 808 600	3 735 495,00	98,08
1086	231	6114	5021	98071	----	---	---	---	9002600000	Dotace Volby do PS	0	132 000	131 964,00	99,97
1087	231	6114	5139	98071	----	---	---	---	9002600000	Dotace Volby do PS	0	12 600	7 252,88	57,56
1088	231	6114	5164	98071	----	---	---	---	9002600000	Dotace Volby do PS	0	8 500	8 470,00	99,65
1089	231	6114	5175	98071	----	---	---	---	9002600000	Dotace Volby do PS	0	40 000	6 916,00	17,29
1090	231	6114	5901	----	---	---	---	---	9002600000	Dotace Volby do PS	144 600	0	0	0
1091	231	6114	5901	98071	----	---	---	---	9002600000	Dotace Volby do PS	0	12 900	0	0
1092	231	6114								Volby do Parlamentu ČR	144 600	206 000	154 602,88	75,05
1093	231	6171	5011	----	---	---	---	---	905011	Platy zaměstnanců - Místní správa	29 500 000	25 161 600	25 161 584,74	100
1094	231	6171	5011	----	---	---	---	---	907011	Platy - Obřady - Správa	25 000	25 000	23 250,00	93
1095	231	6171	5011	----	104	1	----	---	9003200000	Dotace Vzdělávání úředníků 2019	0	36 900	36 871,89	99,92
1096	231	6171	5011	----	104	1	20	----	9003200000	Dotace Vzdělávání úředníků 2019	0	8 300	8 250,00	99,4
1097	231	6171	5011	13011	----	---	---	---	9002000000	Dotace MPSV na SPOD	0	1 894 000	1 893 980,00	100
1098	231	6171	5011	13013	104	1	----	---	9003200000	Dotace Vzdělávání úředníků 2019	0	73 800	73 743,84	99,92
1099	231	6171	5011	13013	104	1	20	----	9003200000	Dotace Vzdělávání úředníků 2019	0	16 500	16 500,00	100
1100	231	6171	5011	13013	104	5	----	---	9003200000	Dotace Vzdělávání úředníků 2019	0	626 900	626 822,53	99,99
1101	231	6171	5011	13013	104	5	20	----	9003200000	Dotace Vzdělávání úředníků 2019	0	140 300	140 250,00	99,96
1102	231	6171	5011	13015	----	---	---	---	9002100000	Dotace MPSV na výkon soc. práce	0	304 400	304 381,00	99,99
1103	231	6171	5021	----	---	---	---	---	905021	OPP a DPČ - Místní správa	1 000 000	718 400	718 400,00	100
1104	231	6171	5021	----	---	---	---	---	907021	OPP a DPČ - Obřady - Správa	40 000	40 000	22 350,00	55,88
1105	231	6171	5021	----	---	---	---	---	908021	OPP a DPČ - Správa Komise	50 000	58 900	58 900,00	100
1106	231	6171	5021	----	104	1	----	---	9003200000	Dotace Vzdělávání úředníků 2019	0	6 000	5 976,35	99,61
1107	231	6171	5021	----	104	1	----	---	9004100000	Dot.Professionalizace soc.práce	0	19 000	18 957,00	99,77
1108	231	6171	5021	13013	104	1	----	---	9003200000	Dotace Vzdělávání úředníků 2019	0	12 000	11 952,70	99,61
1109	231	6171	5021	13013	104	1	----	---	9004100000	Dot.Professionalizace soc.práce	0	38 000	37 914,00	99,77
1110	231	6171	5021	13013	104	5	----	---	9003200000	Dotace Vzdělávání úředníků 2019	0	101 600	101 597,95	100
1111	231	6171	5021	13013	104	5	----	---	9004100000	Dot.Professionalizace soc.práce	0	322 300	322 269,00	99,99
1112	231	6171	5031	----	---	---	---	---	905031	Povinné pojistné na SP - Místní správa	7 316 000	6 519 700	6 519 652,33	100
1113	231	6171	5031	----	104	1	----	---	9003200000	Dotace Vzdělávání úředníků 2019	0	9 100	9 069,83	99,67
1114	231	6171	5031	----	104	1	----	---	9004100000	Dot.Professionalizace soc.práce	0	3 400	2 878,20	84,65
1115	231	6171	5031	13011	----	---	---	---	9002000000	Dotace MPSV na SPOD	0	469 800	469 710,00	99,98
1116	231	6171	5031	13013	104	1	----	---	9003200000	Dotace Vzdělávání úředníků 2019	0	18 200	18 139,66	99,67
1117	231	6171	5031	13013	104	1	----	---	9004100000	Dot.Professionalizace soc.práce	0	6 800	5 756,40	84,65
1118	231	6171	5031	13013	104	5	----	---	9003200000	Dotace Vzdělávání úředníků 2019	0	154 200	154 187,18	99,99
1119	231	6171	5031	13013	104	5	----	---	9004100000	Dot.Professionalizace soc.práce	0	49 000	48 929,40	99,86
1120	231	6171	5031	13015	----	---	---	---	9002100000	Dotace MPSV na výkon soc. práce	0	75 500	75 486,00	99,98
1121	231	6171	5032	----	---	---	---	---	905032	Povinné pojistné na ZP - Místní správa	2 655 000	2 377 400	2 377 358,58	100
1122	231	6171	5032	----	104	1	----	---	9003200000	Dotace Vzdělávání úředníků 2019	0	3 300	3 291,43	99,74

	SU	ODPA	POL	UZ	N	Z	ORJ	KAP	ORG	Popis	SR	UR	Skutečnost	% Sk/UR
1123	231	6171	5032	13011	104	1	----	----	9004100000	Dot.Professionalizace soc.práce	0	1 200	1 044,00	87
1124	231	6171	5032	13011	104	1	----	----	9002000000	Dotace MPSV na SPOD	0	170 500	170 459,00	99,98
1125	231	6171	5032	13013	104	1	----	----	9003200000	Dotace Vzdělávání úředníků 2019	0	6 600	6 582,97	99,74
1126	231	6171	5032	13013	104	1	----	----	9004100000	Dot.Professionalizace soc.práce	0	2 500	2 088,00	83,52
1127	231	6171	5032	13013	104	5	----	----	9003200000	Dotace Vzdělávání úředníků 2019	0	56 000	55 955,02	99,92
1128	231	6171	5032	13013	104	5	----	----	9004100000	Dot.Professionalizace soc.práce	0	17 800	17 748,00	99,71
1129	231	6171	5032	13015	----	----	----	----	9002100000	Dotace MPSV na výkon soc. práce	0	27 400	27 395,00	99,98
1130	231	6171	5038	----	----	----	----	----	905038	OKEČ - Správa	170 000	240 000	177 965,00	74,15
1131	231	6171	5041	----	----	----	----	----	905041	Odměny za už.dušev.vlast.-Sprá	10 000	10 000	8 000,00	80
1132	231	6171	5042	----	----	----	----	----	905042	Odměny za už.počítačových prog	0	30 000	0	0
1133	231	6171	5132	----	----	----	----	----	905132	Ochranné pomůcky (respirátory)	0	5 000	2 398,00	47,96
1134	231	6171	5133	----	----	----	----	----	905133	Lékárničky vybavení, testy zam	5 000	85 000	70 260,00	82,66
1135	231	6171	5134	----	----	----	----	----	905134	Prádlo, oděv, obuv - Místní správa	5 000	5 000	4 963,00	99,26
1136	231	6171	5136	----	----	----	----	----	905136	Knihy, tisk - Místní správa	50 000	50 000	32 029,90	64,06
1137	231	6171	5136	13011	----	----	----	----	9002005136	Knihy,tisk Dotace MPSV na SPOD	0	2 900	2 893,00	99,76
1138	231	6171	5137	----	----	----	----	----	905137	Nákup DHM do 40tis.= účet 558	100 000	205 000	191 740,55	93,53
1139	231	6171	5137	----	----	----	----	----	907137	Nákup DHM do 40tis.=účet 501 - Správa	100 000	46 300	10 850,69	23,44
1140	231	6171	5137	----	----	----	----	----	908137	Nákup počítačů a tiskáren	200 000	158 100	121 914,00	77,11
1141	231	6171	5137	----	----	----	----	----	909137	DHM-IT-Správa	100 000	50 000	42 153,95	84,31
1142	231	6171	5137	13011	104	1	20	----	9003200000	Dotace Vzdělávání úředníků 2019	0	1 500	1 472,44	98,16
1143	231	6171	5137	13011	104	1	20	----	9004100000	Dot.Professionalizace soc.práce	0	300	244,35	81,45
1144	231	6171	5137	13011	----	----	----	----	9002005137	DHM do 40.tis - Dotace MPSV na SPOD	0	5 700	5 678,53	99,62
1145	231	6171	5137	13013	104	1	20	----	9003200000	Dotace Vzdělávání úředníků 2019	0	3 000	2 944,87	98,16
1146	231	6171	5137	13013	104	1	20	----	9004100000	Dot.Professionalizace soc.práce	0	500	488,7	97,74
1147	231	6171	5137	13013	104	5	20	----	9003200000	Dotace Vzdělávání úředníků 2019	0	25 100	25 031,43	99,73
1148	231	6171	5137	13013	104	5	20	----	9004100000	Dot.Professionalizace soc.práce	0	4 200	4 153,95	98,9
1149	231	6171	5139	----	----	----	----	----	905139	Nákup materiálu - Místní správa	300 000	227 000	190 796,95	84,05
1150	231	6171	5139	----	----	----	----	----	906139	Materiál-IT - Správa	0	60 000	47 460,39	79,1
1151	231	6171	5139	----	----	----	----	----	907139	Nákup kancelář.potřeb-Správa	250 000	213 000	107 520,72	50,48
1152	231	6171	5139	----	----	----	----	----	908139	Nákup tonerů - Místní správa	250 000	250 000	217 930,27	87,17
1153	231	6171	5139	----	----	----	----	----	909139	Nákup čistících prostř.-Správa	120 000	165 100	133 536,65	80,88
1154	231	6171	5139	----	----	----	----	----	8001000000	Muzejní spolek	0	6 000	2 585,00	43,08
1155	231	6171	5139	13011	104	1	20	----	9003200000	Dotace Vzdělávání úředníků 2019	0	800	761,67	95,21
1156	231	6171	5139	13011	----	----	----	----	9002005139	Nákup materiálu - Dotace MPSV na SPOD	0	76 200	76 105,56	99,88
1157	231	6171	5139	13013	104	1	20	----	9003200000	Dotace Vzdělávání úředníků 2019	0	1 600	1 523,35	95,21
1158	231	6171	5139	13013	104	5	20	----	9003200000	Dotace Vzdělávání úředníků 2019	0	13 000	12 948,48	99,6
1159	231	6171	5151	13011	----	----	----	----	9002005151	Vodné,stočné SPOD-Dotace MPSV	0	4 200	4 199,06	99,98
1160	231	6171	5153	13011	----	----	----	----	9002005153	Plyn SPOD - Dotace MPSV	0	15 600	15 564,94	99,78
1161	231	6171	5154	13011	----	----	----	----	9002005154	Elektřina SPOD - Dotace MPSV	0	14 600	14 521,94	99,47
1162	231	6171	5156	----	----	----	----	----	905156	Nákup PHM - Místní správa	150 000	150 000	140 150,53	93,43
1163	231	6171	5161	----	----	----	----	----	905161	Poštovní služby - Místní správa	1 700 000	1 163 000	827 536,65	71,16
1164	231	6171	5161	13011	----	----	----	----	9002005161	Poštovní SPOD - Dotace MPSV	0	19 800	19 739,10	99,69
1165	231	6171	5162	----	----	----	----	----	905162	Telefony, internet - Místní správa	500 000	481 000	405 173,83	84,24
1166	231	6171	5162	----	----	----	----	----	907162	Mobilní číslo- radar	20 000	20 000	19 079,90	95,4
1167	231	6171	5162	13011	----	----	----	----	9002005162	Telefon,internet SPOD-Dot.MPSV	0	15 600	15 570,76	99,81
1168	231	6171	5163	----	----	----	----	----	905163	Pojištění automobilů - Správa	20 000	22 000	17 997,00	81,8
1169	231	6171	5163	13011	----	----	----	----	9002005163	Pojistné Yeti Dotace MPSV na SPOD	9 500	5 800	5 726,00	98,72
1170	231	6171	5164	----	----	----	----	----	905164	Nájemné - Místní správa	40 000	40 000	22 818,72	57,05
1171	231	6171	5166	----	----	----	----	----	905166	Konzultační a právní služby-Sp	200 000	60 000	35 149,00	58,58
1172	231	6171	5167	----	----	----	----	----	905167	Školení a vzdělávání - Místní správa	300 000	240 000	160 722,40	66,97
1173	231	6171	5167	13011	104	1	----	----	9004100000	Dot.Professionalizace soc.práce	0	6 800	3 777,00	55,54
1174	231	6171	5167	13011	----	----	----	----	9002005167	Školení Dotace MPSV na SPOD	0	15 100	15 030,00	99,54
1175	231	6171	5167	13013	104	1	----	----	9004100000	Dot.Professionalizace soc.práce	0	13 600	7 554,00	55,54
1176	231	6171	5167	13013	104	5	----	----	9004100000	Dot.Professionalizace soc.práce	0	115 300	64 209,00	55,69
1177	231	6171	5168	----	----	----	----	----	905168	Služby souv.s informač.technol	1 000 000	1 444 000	1 341 776,23	92,92
1178	231	6171	5168	----	----	----	----	----	907168	Technická podpora (Scarabeus)	60 000	94 200	65 098,00	69,11
1179	231	6171	5168	----	----	----	----	----	909168	Časová razítka, certifikáty	100 000	29 000	0	0
1180	231	6171	5169	----	----	----	----	----	905169	Nákup služeb - Místní správa	2 100 000	2 437 400	2 205 920,47	90,5
1181	231	6171	5169	----	----	----	----	----	907169	Nákup služeb radary - Místní správa	400 000	430 000	363 532,00	84,54
1182	231	6171	5169	----	----	----	----	----	908169	Čištění a mytí služebních vozů	50 000	25 000	2 994,00	11,98
1183	231	6171	5169	----	----	----	----	----	909169	Znalečné návkyové látky (testy)	100 000	30 000	0	0
1184	231	6171	5169	----	----	----	----	----	8001000000	Muzejní spolek	0	4 000	0	0
1185	231	6171	5169	13011	104	1	----	----	9003200000	Dotace Vzdělávání úředníků 2019	0	23 600	23 599,50	100
1186	231	6171	5169	13011	104	1	20	----	9003200000	Dotace Vzdělávání úředníků 2019	0	2 300	2 250,00	97,83
1187	231	6171	5169	13011	104	1	20	----	9004100000	Dot.Professionalizace soc.práce	0	1 000	999	99,9
1188	231	6171	5169	13011	----	----	----	----	9002005169	Nákup služeb - Dotace MPSV na SPOD	0	22 100	22 048,11	99,77
1189	231	6171	5169	13013	104	1	----	----	9003200000	Dotace Vzdělávání úředníků 2019	0	47 200	47 199,00	100
1190	231	6171	5169	13013	104	1	20	----	9003200000	Dotace Vzdělávání úředníků 2019	0	4 500	4 500,00	100
1191	231	6171	5169	13013	104	1	20	----	9004100000	Dot.Professionalizace soc.práce	0	2 000	1 998,00	99,9
1192	231	6171	5169	13013	104	5	----	----	9003200000	Dotace Vzdělávání úředníků 2019	0	401 200	401 191,50	100
1193	231	6171	5169	13013	104	5	20	----	9003200000	Dotace Vzdělávání úředníků 2019	0	38 300	38 250,00	99,87
1194	231	6171	5169	13013	104	5	20	----	9004100000	Dot.Professionalizace soc.práce	0	17 000	16 983,00	99,9
1195	231	6171	5169	15011	106	5	274	----	5500140000	MÚ-fotovoltaika+vzduchotechnik	0	609 900	0	0
1196	231	6171	5171	----	----	----	----	----	905171	Opravy a udržování - Místní správa	400 000	359 100	291 991,22	81,31
1197	231	6171	5171	----	----	----	----	----	907171	Opravy radary -Správa	200 000	713 400	628 207,80	88,06
1198	231	6171	5171	----	----	----	----	----	908171	Rekonstrukce soc. zařízení - MÚ	0	579 800	579 729,15	99,99

	SU	ODPA	POL	UZ	N	Z	ORJ	KAP	ORG	Popis	SR	UR	Skutečnost	% Sk/UR
1199	231	6171	5171	----	---	---	---	---	909171	Oprava trafostanice pro MÚ Vídeňská 699	600 000	0	0	0
1200	231	6171	5172	----	---	---	---	---	10913	Licence Scarabeus 2021	0	112 100	0	0
1201	231	6171	5172	----	---	---	---	---	905172	Programové vybavení - Místní správa	100 000	134 800	46 858,21	34,76
1202	231	6171	5173	----	---	---	---	---	905173	Cestovné - Místní správa	130 000	30 000	21 494,00	71,65
1203	231	6171	5175	----	---	---	---	---	905175	Poškoštění - Místní správa	100 000	65 000	51 967,47	79,95
1204	231	6171	5175	----	104	1	20	---	9003200000	Dotace Vzdělávání úředníků 2019	0	200	115,5	57,75
1205	231	6171	5175	13013	104	1	20	---	9003200000	Dotace Vzdělávání úředníků 2019	0	300	231	77
1206	231	6171	5175	13013	104	5	20	---	9003200000	Dotace Vzdělávání úředníků 2019	0	2 000	1 963,50	98,18
1207	231	6171	5176	----	---	---	---	---	905176	Poplatky konference-Správa	20 000	20 000	6 302,00	31,51
1208	231	6171	5179	----	---	---	---	---	905179	Členské příspěvky spolkům	20 000	20 000	18 000,00	90
1209	231	6171	5179	----	---	---	---	---	907179	Ošatné obřady (ZM) ost.nákupy	25 000	25 000	23 700,00	94,8
1210	231	6171	5179	----	---	---	---	---	909179	Členský příspěvek SMO - Místní správa	21 100	21 100	21 014,96	99,6
1211	231	6171	5189	----	---	---	---	---	905189	Ost.poskyt.zálohy a jistiny-Sp	50 000	50 000	0	0
1212	231	6171	5191	----	---	---	---	---	905191	Zaplacené sankce - Místní správa	0	1 000	518,15	51,82
1213	231	6171	5192	----	---	---	---	---	905192	Poskytnuté náhrady-Správa	5 000	45 000	34 798,00	77,33
1214	231	6171	5194	----	---	---	---	---	905194	Věcné dary - Místní správa	70 000	60 000	37 555,00	62,59
1215	231	6171	5194	----	104	1	20	---	9003200000	Dotace Vzdělávání úředníků 2019	0	1 700	1 625,00	95,59
1216	231	6171	5194	13013	104	1	20	---	9003200000	Dotace Vzdělávání úředníků 2019	0	3 300	3 250,00	98,48
1217	231	6171	5194	13013	104	5	20	---	9003200000	Dotace Vzdělávání úředníků 2019	0	27 700	27 625,00	99,73
1218	231	6171	5213	----	---	---	---	---	6001400000	Dar Karent s.r.o.	0	1 000	1 000,00	100
1219	231	6171	5361	----	---	---	---	---	905361	Nákup kolků - Místní správa	40 000	127 000	91 000,00	71,65
1220	231	6171	5362	----	---	---	---	---	905362	Platby daní a poplatků SR-Sprá	10 000	11 500	10 500,00	91,3
1221	231	6171	5362	13011	---	---	---	---	9002005362	Dálniční známka-Dotace na SPOD	0	1 500	1 500,00	100
1222	231	6171	5363	----	---	---	---	---	905363	Úhrada sankcí jiným rozpočtům	100 000	80 000	0	0
1223	231	6171	5365	----	---	---	---	---	905365	Poplatky krajům, obcím a SF	5 000	5 000	0	0
1224	231	6171	5424	----	---	---	---	---	905424	Náhrady mezd v době nemoci-Spr	300 000	410 200	410 183,00	100
1225	231	6171	5424	13011	---	---	---	---	9002000000	Dotace MPSV na SPOD	0	51 700	51 674,00	99,95
1226	231	6171	5901	----	---	---	---	---	905901	Rezerva na pořízení IT	300 000	0	0	0
1227	231	6171	5901	----	---	---	---	---	6999900000	Dary poskytované - rezerva	10 000	10 000	0	0
1228	231	6171	5901	----	---	---	---	---	9003200000	Dotace Vzdělávání úředníků 2019	2 500 000	0	0	0
1229	231	6171	5901	----	---	---	---	---	9004100000	Dot.Professionalizace soc.práce	370 400	158 000	0	0
1230	231	6171	5909	----	---	---	---	---	905909	Ost.neinv.výdaje j.nezařaz	0	20 000	7 794,42	38,97
1231	231	6171	6111	----	---	---	---	---	10911	Licence ESET internet security	0	132 900	132 858,00	99,97
1232	231	6171	6111	----	---	---	---	---	10912	Licence Codexis 2021	0	141 900	141 812,00	99,94
1233	231	6171	6121	----	---	---	---	---	5500140000	MÚ-fotovoltaika+vzduchotechnik	100 000	100 000	10 890,00	10,89
1234	231	6171	6121	----	---	---	74	---	5500140000	MÚ-fotovoltaika+vzduchotechnik	5 000 000	4 599 000	0	0
1235	231	6171	6121	----	---	---	74	21	5500140000	MÚ-fotovoltaika+vzduchotechnik	0	200 000	94 380,00	47,19
1236	231	6171	6121	----	106	1	74	---	5500140000	MÚ-fotovoltaika+vzduchotechnik	0	147 100	100 260,60	68,16
1237	231	6171	6121	15974	106	5	274	---	5500140000	MÚ-fotovoltaika+vzduchotechnik	0	10 930 900	233 941,40	2,14
1238	231	6171	6122	----	---	---	---	---	10102	Pořízení radarů 2021 (2ks)	2 000 000	2 166 500	2 165 900,00	99,97
1239	231	6171	6122	----	---	---	---	---	10301	Výpočetní technika 40-100tis	0	100 000	47 601,40	47,6
1240	231	6171	6122	----	---	---	---	---	10308	Hlasovací a archivizační systém 2021	0	299 500	299 475,00	99,99
1241	231	6171	6123	----	---	---	---	---	10020	Pořízení automobilu správa 2021	0	320 000	319 999,00	100
1242	231	6171	6125	----	---	---	---	---	10309	Diskové pole 2021	0	242 300	242 200,00	99,96
1243	231	6171	6901	----	---	---	---	---	906901	Správa - rezerva na kapitálové výdaje	0	7 192 900	0	0
1244	231	6171								Činnost místní správy	61 472 000	79 298 100	53 538 806,82	67,52
1245	231	6310	5141	----	---	---	---	---	14	Úvěr KB 50 MIL-2017	954 100	284 100	253 186,07	89,12
1246	231	6310	5141	----	---	---	---	---	29	Úvěr kontokorentní KB 5 MIL-2016	50 000	50 000	0	0
1247	231	6310	5141	----	---	---	---	---	38	Úvěr KB 100 MIL-2018	480 000	0	0	0
1248	231	6310	5141	----	---	---	---	---	39	Úvěr KB 45 MIL-2018	858 700	302 900	302 850,00	99,98
1249	231	6310	5141	----	---	---	---	---	41	Úvěr KB 150 MIL-2020	1 126 200	433 400	192 437,47	44,4
1250	231	6310	5141	----	---	---	---	---	42	Úvěr KB 100 MIL 2021-2023	0	380 000	0	0
1251	231	6310	5163	----	---	---	---	---	955163	Poplatky za vedení účtu	510 000	300 000	197 262,52	65,75
1252	231	6310								Příjmy a výdaje z fin.operací	3 979 000	1 750 400	945 736,06	54,03
1253	231	6320	5163	----	---	---	---	---	965163	Pojištění majetku, ZŠ, MŠ a odpovědnosti	400 000	377 000	272 884,00	72,38
1254	231	6320	5169	----	---	---	---	---	965169	Pojištění - služby	0	23 000	0	0
1255	231	6320								Pojištění funkčně nespecifikované	400 000	400 000	272 884,00	68,22
1256	231	6399	5362	----	---	---	---	---	975362	Úhrada DPH - Ost.finanční operace	2 600 000	1 492 300	-146 076,45	-9,79
1257	231	6399	5362	----	---	---	---	---	977362	Úhrada silniční daně	15 000	15 000	9 054,00	60,36
1258	231	6399	5362	----	---	---	---	---	978362	Úhrada daně z nemovitostí Unko	100	100	89	89
1259	231	6399	5365	----	---	---	---	---	975365	Daň z příjmu PO město (1122)	4 000 000	3 550 400	3 550 340,00	100
1260	231	6399	5901	----	---	---	---	---	9999900000	Rezerva-Finanč. vypořádání dot	100 000	100 000	0	0
1261	231	6399								Ostatní finanční operace	6 715 100	5 157 800	3 413 406,55	66,18
1262	231	6402	5364	13013	104	1	---	---	9003400000	Dot.Pěče o děti 1.stupně_2018	0	80 800	80 724,76	99,91
1263	231	6402	5364	13013	104	5	---	---	9003400000	Dot.Pěče o děti 1.stupně_2018	0	686 200	686 160,42	99,99
1264	231	6402	5364	98193	---	---	---	---	9002500000	Dot. Volby do zastupitelst.ÚSC	0	39 300	39 264,63	99,91
1265	231	6402	5366	433	---	---	---	---	9005100000	Dot.JMK-Město pro rodinu 2020	0	19 800	19 763,00	99,81
1266	231	6402	5367	----	---	---	---	---	985367	Finanční vypořádání Židochovi	5 000	5 000	0	0
1267	231	6402	5901	----	---	---	---	---	9999900000	Rezerva-Finanč. vypořádání dot	150 000	90 000	0	0
1268	231	6402								Finanční vypořádání	155 000	922 000	825 912,81	89,58
1269	231	6409	5169	----	---	---	270	---	42	Úvěr KB 100 MIL 2021-2023	968 000	0	0	0
1270	231	6409	5909	----	---	---	---	---	995909	Ost.neinv.výdaje j.nezař.- Vratky příjmů	50 000	50 000	0	0
1271	231	6409	6901	----	---	---	---	---	38	Úvěr KB 100 MIL-2018	98 712 100	0	0	0
1272	231	6409	6901	----	---	---	---	---	42	Úvěr KB 100 MIL 2021-2023	71 238 600	65 857 800	0	0
1273	231	6409	6901	----	---	---	---	---	996901	Rezerva na kapitálové výdaje	0	261 600	0	0
1274	231	6409	6901	----	---	---	63	---	41	Úvěr KB 150 MIL-2020	22 050 800	0	0	0

	SU	ODPA	POL	UZ	N	Z	ORJ	KAP	ORG	Popis	SR	UR	Skutečnost	% SK/UR
1275	231	6409	6901	----	---	-	64	---	41	Úvěr KB 150 MIL-2020	20 316 900	20 316 900	0	0
1276	231	6409	6901	----	---	-	75	---	41	Úvěr KB 150 MIL-2020	27 700	0	0	0
1277	231	6409	6901	----	---	-	269	---	42	Úvěr KB 100 MIL 2021-2023	700 000	700 000	0	0
1278	231	6409	6901	----	---	-	271	---	42	Úvěr KB 100 MIL 2021-2023	2 747 000	0	0	0
1279	231	6409	6901	----	---	-	272	---	42	Úvěr KB 100 MIL 2021-2023	6 100 000	6 100 000	0	0
1280	231	6409	6901	----	---	-	274	---	42	Úvěr KB 100 MIL 2021-2023	11 200 000	0	0	0
1281	231	6409								Ostatní činnosti jinde nezařazené	234 111 100	93 286 300	0	0
1282	236	3612	5166	----	---	-		---	925166	Znalecký posudek-privatiza-FRM	0	9 000	7 000,00	77,78
1283	236	3612	5199	----	---	-		---	925199	Příspěvek na prodané byty-FRM - 3612 BF	20 000	10 700	10 392,00	97,12
1284	236	3612								Bytové hospodářství	20 000	19 700	17 392,00	88,28
1285	236	3619	5660	----	---	-		---	915660	Neinv. půjčky obyvatelstvu FRB	400 000	400 000	202 000,00	50,5
1286	236	3619	6460	----	---	-		---	916460	Inv. půjčky obyvatelstvu FRB	400 000	400 000	0	0
1287	236	3619								Ostatní rozvoj bydlení	800 000	800 000	202 000,00	25,25
1288	236	6171	5131	----	---	-		---	895131	SF - potraviny	0	35 700	35 650,00	99,86
1289	236	6171	5164	----	---	-		---	895164	SF-pronájem	0	22 300	22 300,00	100
1290	236	6171	5169	----	---	-		---	895169	SF- Příspěvek na stravování	0	536 000	494 511,00	92,26
1291	236	6171	5169	----	---	-		---	897169	SF - Kultura (zájezdy)	0	166 500	37 903,00	22,76
1292	236	6171	5169	----	---	-		---	898169	SF - příspěvek očkování	0	5 500	5 500,00	100
1293	236	6171	5169	----	---	-		---	899169	SF-příspěvek ZOOS	0	20 000	20 000,00	100
1294	236	6171	5175	----	---	-		---	895175	SF- občerstvení	0	70 700	66 470,00	94,02
1295	236	6171	5179	----	---	-		---	895179	SF - Ošatné	0	510 500	510 500,00	100
1296	236	6171	5194	----	---	-		---	895194	SF - Věcné dary	0	10 000	2 000,00	20
1297	236	6171	5424	----	---	-		---	895424	SF - Příspěvek na nemocenskou	5 000	70 000	63 961,00	91,37
1298	236	6171	5499	----	---	-		---	895499	SF - Jubilea - sociální výpomoci	0	60 000	59 000,00	98,33
1299	236	6171	5499	----	---	-		---	897499	SF - Příspěvek na penzijní připojištění	0	373 500	373 500,00	100
1300	236	6171	5499	----	---	-		---	899499	SF - Příspěvky na tábory	0	64 300	54 674,00	85,03
1301	236	6171	5660	----	---	-		---	895660	SF - Půjčené prostředky	0	250 000	126 252,00	50,5
1302	236	6171	5901	----	---	-		---	895901	SF - Nespecifikovaná rezerva	2 195 000	5 000	0	0
1303	236	6171								Činnost místní správy	2 200 000	2 200 000	1 872 221,00	85,1
1304	236	6310	5163	----	---	-		---	925163	Služby peněž.ústavů-poplat FRM	8 000	8 000	3 444,00	43,05
1305	236	6310								Příjmy a výdaje z fin.operací	8 000	8 000	3 444,00	43,05
1306	236	6409	6901	----	---	-		---	916901	FRB-Rozpočtová rezerva kap.výd	652 600	652 600	0	0
1307	236	6409	6901	----	---	-		---	926901	FRM-Rozpočtová rezerva inv.výd	212 700	0	0	0
1308	236	6409								Ostatní činnosti jinde nezařazené	865 300	652 600	0	0
	CELKEM										511 910 200	437 136 600	216 796 390	49,59

FINANCOVÁNÍ

	SU	ODPA	POL	UZ	N	Z	ORJ	KAP	ORG	Popis	SR	UR	Skutečnost	% SK/UR
1309	231		8115				----	---	-----	Změny stavu KBÚ bez OSFA	3 980 800	9 652 900	16 676 827,90	172,76
1310	231		8123				----	---	38	Úvěr KB 100 MIL-2018	98 712 100	0	0	0
1311	231		8123				----	---	41	Úvěr KB 150 MIL-2020	42 395 400	42 095 400	0	0
1312	231		8123				----	---	42	Úvěr KB 100 MIL 2021-2023	70 538 600	65 983 400	0	0
1313	231		8123				----	---	63	Úvěr KB 150 MIL-2020	22 050 000	22 050 000	0	0
1314	231		8123				----	---	64	Úvěr KB 150 MIL-2020	11 100 800	11 100 800	0	0
1315	231		8123				----	---	65	Úvěr KB 150 MIL-2020	5 000 000	5 300 000	0	0
1316	231		8123				----	---	66	Úvěr KB 150 MIL-2020	10 000 000	10 000 000	10 000 000,00	100
1317	231		8123				----	---	67	Úvěr KB 150 MIL-2020	5 000 000	5 000 000	0	0
1318	231		8123				----	---	68	Úvěr KB 150 MIL-2020	7 000 000	7 000 000	0	0
1319	231		8123				----	---	70	Úvěr KB 150 MIL-2020	14 000 000	11 401 100	1 186 955,73	10,41
1320	231		8123				----	---	71	Úvěr KB 150 MIL-2021	5 053 000	5 053 000	0	0
1321	231		8123				----	---	73	Úvěr KB 150 MIL-2022	10 400 000	10 400 000	0	0
1322	231		8123				----	---	74	Úvěr KB 150 MIL-2023	5 000 000	5 000 000	0	0
1323	231		8123				----	---	75	Úvěr KB 150 MIL-2024	1 000 000	1 000 000	0	0
1324	231		8123				----	---	76	Úvěr KB 150 MIL-2025	601 800	601 800	0	0
1325	231		8123				----	---	175	Úvěr KB 150 MIL-2026	1 287 900	0	0	0
1326	231		8123				----	---	269	Úvěr KB 150 MIL-2027	1 400 000	1 400 000	0	0
1327	231		8123				----	---	270	Úvěr KB 150 MIL-2028	968 000	871 200	0	0
1328	231		8123				----	---	271	Úvěr KB 150 MIL-2029	2 747 000	2 747 000	0	0
1329	231		8123				----	---	272	Úvěr KB 150 MIL-2030	6 100 000	6 100 000	0	0
1330	231		8123				----	---	273	Úvěr KB 150 MIL-2031	7 046 400	7 046 400	0	0
1331	231		8123				----	---	274	Úvěr KB 150 MIL-2032	11 200 000	11 200 000	0	0
1332	231		8123				----	---	275	Úvěr KB 150 MIL-2033	0	710 300	0	0
1333	231		8123				----	---	276	Úvěr KB 150 MIL-2034	0	250 300	0	0
1334	231		8123				----	---	277	Úvěr KB 150 MIL-2035	0	713 000	0	0
1335	231		8123				----	---	278	Úvěr KB 150 MIL-2036	0	927 200	0	0
1336	231		8123				----	---	279	Úvěr KB 150 MIL-2037	0	2 002 700	0	0
1337	231		8124				----	---	14	Úvěr KB 150 MIL-2038	-5 000 100	-5 000 100	-5 000 004,00	100
1338	231		8124				----	---	10016	Úvěr KB 150 MIL-2039	-289 200	-289 200	-261 006,98	90,25
1339	231		8124				----	---	175	Úvěr KB 150 MIL-2040	-1 287 900	0	0	0
1340	231		8124				----	---	275	Úvěr KB 150 MIL-2041	0	-710 300	0	0
1341	231		8901				----	---	221	Úvěr KB 150 MIL-2042	0	0	4 989,00	0
1342	231		8901				----	---	997	Úvěr KB 150 MIL-2043	0	0	-400 000,00	0
1343	231		8901				----	---	2020	Úvěr KB 150 MIL-2044	0	0	63 337,95	0
1344	231		8901				----	---	2021	Úvěr KB 150 MIL-2045	-100 000	-100 000	-71 446,47	71,45
1345	231		8901				----	---	280000	Úvěr KB 150 MIL-2046	0	0	600	0
1346	231		8901				----	---	905182	Úvěr KB 150 MIL-2047	0	0	-11 210,00	0

SU	ODPA	POL	UZ	N	Z	ORJ	KAP	ORG	Popis	SR	UR	Skutečnost	% Sk/UR
1347	231	8901				---	---	907212	Úvěr KB 150 MIL-2048	0	0	31 000,00	0
1348	236	8115				---	---		Úvěr KB 150 MIL-2049	0	1 135 700	-622 740,69	-54,83
CELKEM										335 904 600	240 642 600	21 597 302,44	8,97

Příjmy	176 005 600	196 494 000	195 199 088
Výdaje	511 910 200	437 136 600	216 796 390
Financování	335 904 600	240 642 600	21 597 302
	0	0	0

Zůstatky stavu účtů k 31.12.2021

Základní běžné účty (ZBÚ + radary))	27 541 479,58
Sociální fond (SF)	496 843,00
Fond rozvoje bydlení (FRB)	1 498 999,00
Fond rozvoje města (FRM)	6 864,72
CELKEM	29 544 186,30
Sociální služby	1 280 407,00
CELKEM	30 824 593,30

Zůstatky stavu úvěrů k 31.12.2021

Úvěr KB, a.s. - 50,0 mil.	39 999 992,00
Úvěr KB, a.s. - 100,0 mil.	0,00
Úvěr KB, a.s. - 45,0 mil.	45 000 000,00
Úvěr KB, a.s. - 150,0 mil.	25 184 825,55
Úvěr KB, a.s. - 5,0 mil. (Kontokorentní)	0,00
Úvěr ČS - nakladač Yecor	990 439,75
CELKEM	111 175 257,30

Střednědobý výhled rozpočtu města Pohorelice
(2023 až 2024)

(v tis. Kč)

Ř.č.	Položka	SR 2022	Střednědobý výhled rozpočtu	
			2023	2024
1	Počáteční stav peněžních prostř. k 1.1.	27 300	23 050	15 096
2	Zapojené peněžní prostředky do rozpočtu	24 250	17 954	13 262
3	Daňové příjmy	105 820	110 879	115 199
4	Nedaňové příjmy (i splátky půjček)	22 536	22 761	22 989
5	Kapitálové příjmy	44 580	0	0
6	Přijaté dotace - souhrnný dot. vztah	17 312	17 944	18 599
7	Přijaté dotace - platy VPP	105	108	111
8	Přijaté transfery od obcí	1 273	1 273	983
9	Přijaté dotace akce invest. i neinvest.	1 759	3 191	3 191
10	Příjmy celkem	193 385	156 156	161 072
Nevyčerpané výdajové částky u investičních akcí jak s dotací, tak bez dotace budou přesouvány do dalších let 2023-2024, dle skutečnosti.				
11	Běžné (neinvestiční) výdaje (+ platy VPP a veř.zeleně)	149 620	151 116	152 627
12	Úroky z úvěrů (50MIL + 45MIL+150MIL+100MIL)	4 880	4 068	3 734
13	Neinvestiční výdaje s dotací (Péče o děti 1.st.,Vzdělávání správy, Provoz multigenerač. centra, Profesionalizace soc. práce, Kačák, Mckřad, Město pro rodinu, Bezpečnější Pohorelice)	10 611	3 191	3 191
14	Kapitálové (invest.) výdaje	114 146	0	0
15	Kapitálové (invest.) výdaje s dotací	63 448	0	0
16	Kapitálové výdaje - rezerva v úvěru 150 mil z roku 2020	2 363	0	0
17	Kapitálové výdaje - rezerva v úvěru 100 mil z roku 2021	48 615	0	0
18	Úhrada zádržného	0	960	0
19	Výdaje celkem	393 683	159 335	159 552
100 mil. úvěr na předfinancování dotační části akcí se bude načerpávat dle skutečné realizace akcí schválených ZM a jeho splácení bude probíhat během let 2022-2023 dle obdržených dotací. (Obdržená dotace se zařadí do příjmů na položku 4xxx - příjem dotace a současně mínusem do financování na položku 8124-splátka úvěru.)				
Nenačerpaná částka 150 mil. úvěru se bude přesouvat do roku 2023 dle průběhu realizace akcí schválených ZM.				
20	Úvěr dlouhodobý předfinancování dot. 100mil z 2021 (ORG42)	99 000	0	0
21	Úvěr dlouhodobý 150 mil (ORG 41)	124 815	0	0
22	Splátka úvěru na předf. dotací 100 mil (ORG38)	0	0	0
23	Splátka jistiny úvěru 50 mil (ORG14)	-5 000	-5 000	-5 000
24	Splátka jistiny úvěrů 45 mil (ORG 39)	-4 500	-4 500	-4 500
25	Splátka jistiny úvěrů 150 mil (ORG 41)	-38 000	-5 000	-5 000
26	Splátka úvěru nakladač 1,358 mil (ORG10016)	-267	-275	-282
27	Financování celkem	176 048	-14 775	-14 782
28	ř.2 + ř.10 - ř.20 + ř.30	0	0	0
29	Nezapojené prostředky na účtech	3 050	5 096	1 834

Splátky jistin úvěrů - Výhled po celou dobu splácení závazku

- 1/ Úvěr 50 milionů z roku 2017 na investiční akce v Pohorelicích je splácen ve výši 416.667,- Kč měsíčně, v období od ledna roku 2020 do konce roku 2029. Roční splátka činí 5 000 004,- Kč.
- 2/ Úvěr 45 milionů z roku 2018 na investiční akce v Pohorelicích bude splácen ve výši 375.000,- Kč měsíčně, v období od ledna roku 2022 do konce roku 2031. Roční splátka činí 4 500 000,- Kč.
- 3/ Úvěr 150 milionů z roku 2020 na opravy a investiční akce v Pohorelicích bude splácen následovně: nejpozději do 30.04.2022 jednorázovou splátkou ve výši 38.000.000,- Kč, v letech 2023-2029 ve výši 416.667,- Kč měsíčně (ročně 5.000.000,- Kč), v letech 2030-2036 ve výši 833.333,- Kč měsíčně (ročně 10.000.000,- Kč) a v roce 2037 ve výši 583.334,- Kč měsíčně (ročně 7.000.000,- Kč). Načerpání úvěru nejpozději do 31.12.2023.
- 4/ Úvěr na kolový nakladač WEYCOR AR 40 s příslušenstvím, ve výši 1.446.000,- Kč, je splácen ve výši 24.100,- Kč měsíčně od srpna 2020 do července 2025, ročně 289.200,- Kč
- 5/ Revolvingový úvěr ve výši 100 milionů, období čerpání 01.06.2021-31.12.2023, na předfinancování dotační části akcí. Úvěr bude průběžně splácen z obdržených dotací.

Pravidla provádění rozpočtových opatření v roce 2021

Rozpočet je schvalován ZM v třídění podle rozpočtové skladby tak, aby schválený rozpočet vyjadřoval dle § 12 zákona č. 250/2000 Sb., o rozpočtových pravidlech územních rozpočtů, v platném znění, **závazné ukazatele**:

- 1) **příjmy**: třída 1xxx – Daňové příjmy – jejich celkový objem, třída 4xxx – Přijaté transfery – jednotlivé položky, ostatní příjmy - paragrafy (třída 2xxx – Nedaňové příjmy a třída 3xxx – Kapitálové příjmy) - v rozpočtu označeny tučně,
- 2) **výdaje**: paragrafy – v rozpočtu označeny tučně.

Po schválení rozpočtu v ZM se provádí rozpis rozpočtu neprodleně. Při rozpisu rozpočtu se rozpočet člení podle podrobné rozpočtové skladby = **položky**. Rozpis rozpočtu provádí odbor finanční ve spolupráci s kanceláří tajemníka. Ke každému řádku rozpisu rozpočtu bude doplněno organizační číslo (ORG), případně organizační jednotka (ORJ).

1. **Rozpočtová opatření¹⁾ provádí ZM** v případech, kdy se budou měnit závazné ukazatele schváleného rozpočtu nebo RM v rozsahu udělených pravomocí ZM (mění se celkový objem rozpočtu). Při provádění rozpočtového opatření ZM bude návrh rozpočtového opatření předložen k vyjádření finančnímu výboru ZM. Rozpočtové opatření provedené RM bude dáno na vědomí finančnímu výboru ZM a na příštím zasedání i zastupitelstvu města.
2. **ZM uděluje souhlas RM** v souladu s § 102 odst. 2 písm. a) zákona č. 128/2000 Sb., o obcích, v platném znění, s prováděním rozpočtových opatření v těchto jednotlivých případech:
 - a) Změny rozpočtu, kdy se jednotlivé příjmy nebo výdaje navzájem ovlivňují, aniž by se měnil celkový objem rozpočtu, tj. přesun mezi paragrafy v celkovém objemu **do 1 mil. Kč**. Výjimku tvoří případy, kdy rozpočtovému opatření musí předcházet rozhodnutí ZM o právním jednání dle § 85 zákona č. 128/2000 Sb., o obcích, v platném znění.
 - b) Změny rozpočtu, kdy se celkový objem rozpočtu zvyšuje:
 - v případě zapojení účelově i neúčelově přidělených finančních prostředků z jiných rozpočtů do příjmů a následné zařazení do výdajů včetně zapojení vlastních zdrojů města (spoluúčast), bez omezení výše peněžních prostředků; RM rozhoduje o uzavření smlouvy o přijetí dotace,
 - v případě zapojení finančních prostředků od fyzických nebo právnických osob do příjmů a do výdajů rozpočtu, bez omezení výše peněžních prostředků.
 - c) Vázání rozpočtových výdajů, jestliže je jejich krytí ohroženo neplněním rozpočtových příjmů, bez omezení výše peněžních prostředků. Objem rozpočtu se tímto opatřením snižuje. Toto opatření může RM učinit pouze v závěru roku, kdy nelze z časových důvodů svolat ZM.
 - d) V případě nutného výdaje na zajištění chodu města či úřadu, bez omezení výše peněžních prostředků:
 - v případě havárií nebo stavu nouze, výdaj k odvrácení možných škod,
 - když včasné provedení úhrady je vázáno penalizací a dopady penalizací mohou výrazně překročit případná rizika z pozdní úhrady,
 - úhrady pokut, penále z rozhodnutí nadřízených orgánů a dohledů, plnění peněžní povinnosti uložené pravomocným rozhodnutím a další nutné výdaje, kdy schválení rozpočtového opatření je sice nezbytné, ale má jen formální charakter, protože výdaj musí být realizován.
3. Za provedení rozpočtového opatření se **nepovažuje změna rozpisu rozpočtu, tj. přesun na položkách v rámci konkrétního paragrafu, či přesun mezi třídou 1xxx – Daňové příjmy**, Tento přesun provádí správce rozpočtu po konzultaci s příkazci operací.

Dne: 30.11.2020 Zpracovaly: Jana Panochová, Ing. Lenka Forýtková

¹⁾ § 16 odst. 3 zák. č. 250/2000 Sb., o rozpočtových pravidlech územních rozpočtů, v platném znění
Použité zkratky: ZM – Zastupitelstvo města Pohořelice, RM – Rada města Pohořelice.

PŘEHLED ROZPOČTOVÝCH OPATŘENÍ ZA ROK 2021 v Kč

Číslo RO	Název rozpočtového opatření	Evidenční číslo	Usnesení č.	Datum schválení	Zvýšení příjmů	Snížení příjmů	Zvýšení výdajů	Snížení výdajů	Dílčí změna salda P a V
101	ROZPOČTOVÉ OPATŘENÍ ČÍSLO 1	1	ZM 3/XXIII/21	17.02.2021	6 527 000,00	-6 022 600,00	10 574 600,00	-6 160 700,00	-3 909 500,00
102	ROZPOČTOVÉ OPATŘENÍ ČÍSLO 2	2	ZM 4/XXIV/21	07.04.2021	3 552 400,00	0,00	22 352 700,00	-18 500 900,00	-299 400,00
103	ROZPOČTOVÉ OPATŘENÍ ČÍSLO 3	3	RM 10/65/21	12.05.2021	3 043 000,00	-712 800,00	2 880 200,00	-550 000,00	0,00
104	ROZPOČTOVÉ OPATŘENÍ ČÍSLO 4	4	ZM 4/XXVI/21	30.06.2021	4 882 200,00	-3 224 200,00	44 064 600,00	-141 877 500,00	99 470 900,00
105	ROZPOČTOVÉ OPATŘENÍ ČÍSLO 5	5	RM 29/72/21	14.07.2021	0,00	0,00	640 000,00	-640 000,00	0,00
106	ROZPOČTOVÉ OPATŘENÍ ČÍSLO 6	6	RM 2/73/21	04.08.2021	2 521 400,00	0,00	2 891 000,00	-369 600,00	0,00
107	ROZPOČTOVÉ OPATŘENÍ ČÍSLO 7	7	ZM 3/XXVII/21	08.09.2021	1 249 200,00	-3 683 700,00	12 658 900,00	-15 093 400,00	0,00
108	ROZPOČTOVÉ OPATŘENÍ ČÍSLO 8	8	RM 13/77/21	29.09.2021	3 184 400,00	-226 300,00	3 201 700,00	-243 600,00	0,00
109	ROZPOČTOVÉ OPATŘENÍ ČÍSLO 9	9	ZM 3/XXVIII/21	13.10.2021	3 533 400,00	-1 000 000,00	2 881 300,00	-347 900,00	0,00
110	ROZPOČTOVÉ OPATŘENÍ ČÍSLO 10	10	RM 18/80/21	27.10.2021	199 200,00	-58 600,00	1 512 000,00	-1 371 400,00	0,00
111	ROZPOČTOVÉ OPATŘENÍ ČÍSLO 11	11	ZM 3/XXIX/21	10.11.2021	502 600,00	0,00	1 140 000,00	-637 400,00	0,00
112	ROZPOČTOVÉ OPATŘENÍ ČÍSLO 12	12	RM 5/81/21	10.11.2021	120 000,00	0,00	327 700,00	-207 700,00	0,00
113	ROZPOČTOVÉ OPATŘENÍ ČÍSLO 13	13	ZM 3/XXX/21	15.12.2021	6 101 800,00	0,00	6 586 500,00	-484 700,00	0,00
Celkem					35 416 600,00	-14 928 200,00	111 711 200,00	-186 484 800,00	95 262 000,00

Struktura příjmů a výdajů rozpočtu města Pohořelice, r. 2021

(v hodnotách nejsou uvedeny převody vlastním rozpočtovým účtům)

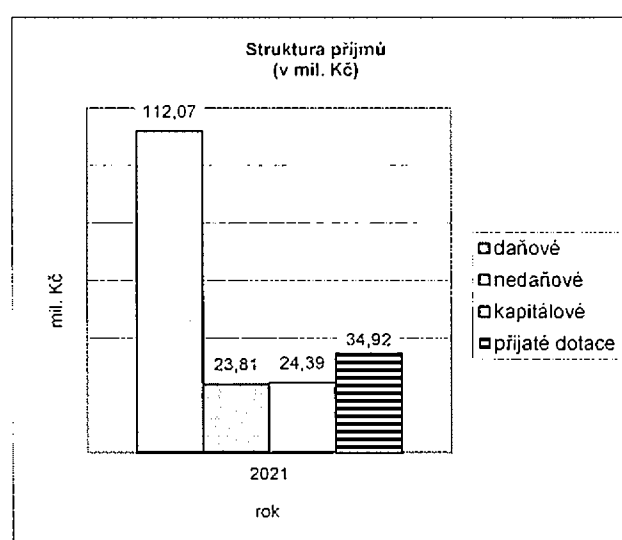
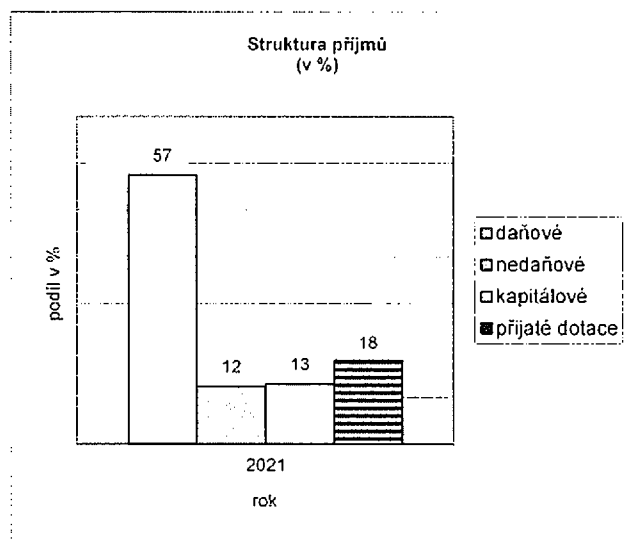

Příjmy (%)	daňové	nedaňové	kapitálové	přijaté dotace	Celkem
2021	57	12	13	18	100 %

Výdaje (%)	běžné	kapitálové	Celkem
2021	63	37	100 %

Příjmy (Kč)	daňové	nedaňové	kapitálové	přijaté dotace	Celkem
2021	112 069 244,99	23 812 364,52	24 392 562,00	34 924 916,21	195 199 087,72
Výdaje (Kč)	běžné	kapitálové	Celkem	Financování (Kč)	Rozdíl
2021	137 127 023,33	79 669 366,83	216 796 390,16	21 597 302,44	0

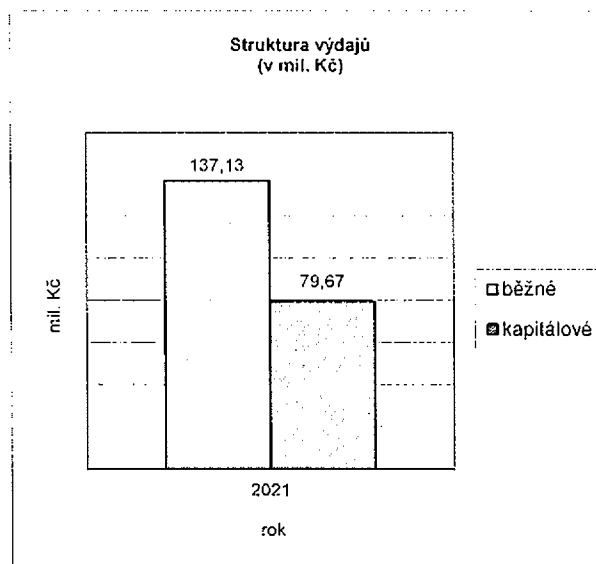
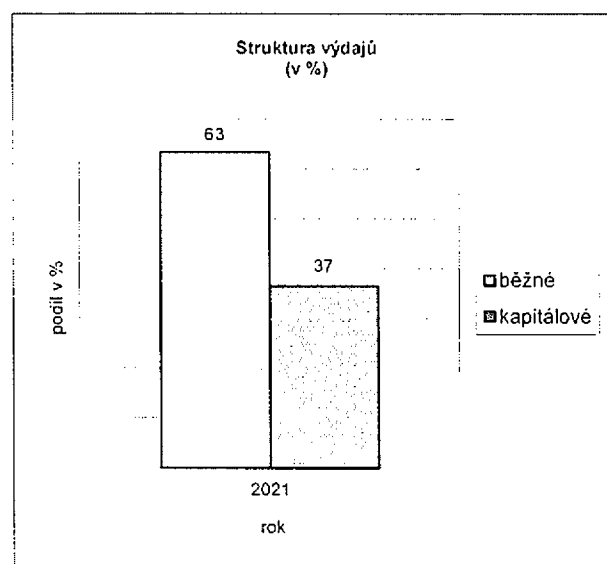

Zpracovala: Ing. Lenka Forýtková, vedoucí odboru finančního



Zpráva o výsledku přezkoumání hospodaření

určená pro

**územní samosprávný celek
město Pohořelice**

za ověřované období
od 1.1.2021 do 31.12.2021

DŮVĚRA ZAVAZUJE

OBSAH ZPRÁVY

Zpráva o výsledku přezkoumání hospodaření

- I. Všeobecné informace
- II. Předmět přezkoumání hospodaření
- III. Hlediska přezkoumání hospodaření
- IV. Definování odpovědností
- V. Rámcový rozsah prací
- VI. Závěr zprávy o výsledku přezkoumání hospodaření
- VII. Další informace

Přílohy zprávy o výsledku hospodaření

- | | |
|-----------|---|
| Příloha A | Přehled právních předpisů, jejichž soulad s přezkoumávaným hospodařením auditor ověřil |
| Příloha B | Stanovisko orgánu územního celku oprávněného jednat jeho jménem, dle požadavku ustanovení § 7 písm. c) zákona č. 420/2004 Sb. |
| Příloha C | Označení všech dokladů a jiných materiálů využitých při přezkoumání hospodaření |



Zpráva o výsledku přezkoumání hospodaření územního celku

Tato zpráva je vyhotovena podle zákona č. 93/2009 Sb., o auditorech a o změně některých zákonů, ve znění pozdějších předpisů, auditorského standardu č. 52, dalších relevantních předpisů vydaných Komorou auditorů České republiky, podle ustanovení § 42 zákona č. 128/2000 Sb., o obcích (obecní zřízení), ve znění pozdějších předpisů a podle ustanovení § 10 zákona č. 420/2004 Sb., o přezkoumávání hospodaření územních samosprávných celků a dobrovolných svazků obcí, ve znění pozdějších předpisů (dále jen „zákon č. 420/2004 Sb.“).

I. Všeobecné informace

Statutární orgán územního samosprávného celku (dále jen „územní celek“):

Územní celek: město Pohořelice
Sídlo ÚSC: Vídeňská 699, 691 23 Pohořelice
IČ: 00283509
Zástupce územního celku: Bc. Miroslav Novák, Dis, starosta

Auditorská společnost:

Přezkoumání hospodaření provedla auditorská společnost FSG Finaudit, s.r.o., se sídlem v Olomouci, zapsaná v seznamu vedeném Komorou auditorů České republiky s evidenčním číslem auditorské společnosti č. 154 a zapsaná v obchodním rejstříku, vedeném Krajským soudem v Ostravě, oddíl C, vložka 12983, IČ: 61947407.

Jména osob provádějících přezkoumání hospodaření územního celku:

odpovědný auditor: Ing. Jakub Šteinfeld
členové skupiny:



Vymezení pravomoci auditora k provedení přezkoumání hospodaření:

Auditorská společnost provedla přezkoumání hospodaření města Pohořelice v souladu s ustanovením § 4 odst. 7 zákona č. 420/2004 Sb., ustanovením § 2 písm. c) zákona č. 93/2009 Sb., o auditorech a o změně některých zákonů, ve znění pozdějších předpisů.

Místo přezkoumání hospodaření územního celku:

Přezkoumání hospodaření bylo provedeno v sídle městského úřadu města Pohořelice a v kanceláři auditorské společnosti.

Období, ve kterém bylo přezkoumání hospodaření územního celku provedeno:

Dílní přezkoumání hospodaření proběhlo v období od 25.10 – 26.10.2021.

Závěrečné přezkoumání proběhlo v období od 28.3. – 29.3. 2022 a 13.4., 20.4.2022.



Určení zahájení a ukončení přezkoumání hospodaření auditorskou společností:

První činností auditora, kterou bylo přezkoumání hospodaření zahájeno, bylo zaslání seznamu podkladů pro provedení předběžného přezkoumání hospodaření a doplňujících informací dne 30.09.2021.

Poslední činností auditora při přezkoumání hospodaření předcházející vyhotovení zprávy bylo zaslání návrhu zprávy a obdržení vyjádření starosty dne 20.4.2022.

II. Předmět přezkoumání hospodaření

Předmětem přezkoumání jsou podle ustanovení § 2 odst. 1 zákona č. 420/2004 Sb., údaje o ročním hospodaření, tvořící součást závěrečného účtu podle § 17 odst. 2 a 3 zákona č. 250/2000 Sb., o rozpočtových pravidlech územních rozpočtů, ve znění pozdějších předpisů, a to:

- a) plnění příjmů a výdajů rozpočtu včetně peněžních operací týkajících se rozpočtových prostředků,
- b) finanční operace týkající se tvorby a použití peněžních fondů,
- c) náklady a výnosy podnikatelské činnosti územního celku,
- d) peněžní operace týkající se sdružených prostředků vynakládaných na základě smlouvy mezi dvěma nebo více územními celky, anebo na základě smlouvy s jinými právníckými nebo fyzickými osobami,
- e) finanční operace týkající se cizích zdrojů ve smyslu právních předpisů o účetnictví,
- f) hospodaření a nakládání s prostředky poskytnutými z Národního fondu a s dalšími prostředky ze zahraničí poskytnutými na základě mezinárodních smluv,
- g) vyúčtování a vypořádání finančních vztahů ke státnímu rozpočtu, k rozpočtům krajů, k rozpočtům obcí, k jiným rozpočtům, ke státním fondům a k dalším osobám.

Předmětem přezkoumání v souladu s ustanovením § 2 odst. 2 zákona č. 420/2004 Sb., jsou dále oblasti:

- a) nakládání a hospodaření s majetkem ve vlastnictví územního celku,
- b) nakládání a hospodaření s majetkem státu, s nímž hospodaří územní celek,
- c) zadávání a uskutečňování veřejných zakázek, s výjimkou úkonů a postupů přezkoumaných orgánem dohledu podle zákona č. 134/2016 Sb., o zadávání veřejných zakázek, ve znění pozdějších předpisů,
- d) stav pohledávek a závazků a nakládání s nimi,
- e) ručení za závazky fyzických a právníckých osob,
- f) zastavování movitých a nemovitých věcí ve prospěch třetích osob,
- g) zřizování věcných břemen k majetku územního celku,
- h) účetnictví vedené územním celkem,
- i) ověření poměru dluhu územního celku k průměru jeho příjmů za poslední 4 rozpočtové roky podle právního předpisu upravujícího rozpočtovou odpovědnost.



III. Hlediska přezkoumání hospodaření

Předmět přezkoumání podle ustanovení § 3 zákona č. 420/2004 Sb., (viz bod II. této zprávy) se ověřuje z hlediska:

- a) dodržování povinností stanovených zvláštními právními předpisy,
- b) souladu hospodaření s finančními prostředky ve srovnání s rozpočtem,
- c) dodržení účelu poskytnuté dotace nebo návratné finanční výpomoci a podmínek jejich použití,
- d) věcné a formální správnosti dokladů o přezkoumávaných operacích.

Právní předpisy použité při přezkoumání hospodaření pokrývající výše uvedená hlediska jsou uvedeny v **příloze A**, která je nedílnou součástí této zprávy.

IV. Definování odpovědnosti

Za hospodaření, které bylo předmětem přezkoumání a za jeho zobrazení v účetních a finančních výkazech, je odpovědný územního celek.

Naší úlohou je, na základě provedeného přezkoumání hospodaření, vydat zprávu o výsledku přezkoumání hospodaření. V souladu se zákonem o auditorech a Etickým kodexem přijatým Komorou auditorů České republiky jsme na územním celku nezávislí a splnili jsme i další etické povinnosti vyplývající z uvedených předpisů. Rovněž jsme splnili požadavky týkající se řízení kvality stanovené mezinárodním standardem pro řízení kvality ISQC 1.

Přezkoumání hospodaření jsme provedli v souladu se zákonem č. 93/2009 Sb., o auditorech a o změně některých zákonů, ve znění pozdějších předpisů, auditorským standardem č. 52 a dalšími relevantními předpisy vydanými Komorou auditorů České republiky a s ustanoveními § 2, 3 a 10 zákona č. 420/2004 Sb. Podle těchto předpisů jsme povinni naplánovat a provést přezkoumání hospodaření tak, abychom získali omezenou jistotu, zda hospodaření územního celku města Pohořelice je v souladu s hledisky přezkoumání hospodaření (viz bod III. této zprávy).

V. Rámcový rozsah prací

Za účelem vykonání přezkoumání hospodaření územního celku a vyjádření závěru zprávy o výsledku přezkoumání hospodaření byly použity postupy ke shromáždění dostatečných a vhodných důkazních informací. Tyto postupy se svým charakterem a načasováním liší od postupů prováděných u zakázky poskytující přiměřenou jistotu a mají menší rozsah a jsou auditorem aplikovány na základě jeho odborného posudku včetně vyhodnocení oblastí, v nichž je u předmětu přezkoumání hospodaření pravděpodobný výskyt významných (materiálních) chyb a nedostatků. Při vyhodnocování těchto oblastí auditor bere v úvahu vnitřní kontrolní systém územního celku města Pohořelice. Použité postupy zahrnují výběrový způsob šetření a významnost (materialitu) jednotlivých skutečností. Míra jistoty získaná při přezkoumání hospodaření je tudíž významně nižší než jistota, která by byla získána provedením zakázky poskytující přiměřenou jistotu.

Označení všech dokladů a jiných materiálů využitých při přezkoumání hospodaření územního celku je uvedeno v samostatné **příloze C**, která je nedílnou součástí této zprávy. V rámci přezkoumání hospodaření tohoto územního celku činil auditor i další kroky a využíval i další informace, které nejsou součástí tohoto označení.



VI. Závěr zprávy o výsledku přezkoumání hospodaření

A. Vyjádření k souladu hospodaření s hledisky přezkoumání hospodaření

Na základě námi provedeného přezkoumání hospodaření územního celku jsme nezjistili žádné skutečnosti, které by nás vedly k domněnce, že přezkoumávané hospodaření není ve všech významných (materiálních) ohledech v souladu s hledisky přezkoumání hospodaření uvedenými v bodě III. této zprávy.

B. Vyjádření ohledně chyb a nedostatků

Zákon č. 420/2004 Sb., o přezkoumávání hospodaření územních samosprávných celků a dobrovolných svazků obcí, ve znění pozdějších předpisů, stanoví, abychom ve zprávě uvedli závěr podle ustanovení § 10 odst. 2 písm. d) a odst. 3 citovaného zákona. Toto ustanovení vyžaduje, abychom ve své zprávě o výsledku přezkoumání hospodaření uvedli, zda při přezkoumání hospodaření byly zjištěny chyby a nedostatky a v čem případně spočívaly, a to bez ohledu na jejich významnost (materialitu) a jejich vztah k hospodaření územního celku jako celku.

Při přezkoumání hospodaření územního celku města Pohořelice za rok 2021 jsme nezjistili žádné chyby a nedostatky.

Nedostatky zjištěné při dílčím přezkoumání v průběhu roku 2021 byly územním celkem k 31.12.2021 odstraněny.

C. Upozornění na případná rizika

Při přezkoumání hospodaření územního celku města Pohořelice jsme nezjistili žádná významná rizika, která by mohla mít negativní dopad na budoucí hospodaření územního celku.

D. Podíl pohledávek a závazků na rozpočtu územního celku a podíl zastaveného majetku na celkovém majetku tohoto územního celku

Podíl pohledávek na rozpočtu		
A	Vymezení pohledávek	16 077 872,62 Kč
B	Vymezení rozpočtových příjmů	195 199 087,72 Kč
A/B*100 %	Výpočet podílu pohledávek na rozpočtu	8,24 %

Podíl závazků na rozpočtu		
C	Vymezení závazků	55 939 235,70 Kč
B	Vymezení rozpočtových příjmů	195 199 087,72 Kč
C/B*100 %	Výpočet podílu závazků na rozpočtu	28,66 %



Podíl zastaveného majetku na rozpočtu		
D	Vymezení zastaveného majetku	10 264 148,45 Kč
E	Vymezení majetku pro výpočet ukazatele	1 599 155 257,53 Kč
D/E*100 %	Výpočet podílu zastaveného majetku na celkovém majetku	0,64 %

E. Vyjádření k poměru dluhu územního celku k poměru jeho příjmů za poslední čtyři rozpočtové roky podle právního předpisu upravujícího rozpočtovou odpovědnost

Zákon č. 420/2004 Sb. stanoví, abychom v naší zprávě uvedli výrok (vyjádření) o tom, že dluh územního celku nepřekročil 60 % průměru jeho příjmů za poslední čtyři rozpočtové roky. V opačném případě jsme povinni uvést, o kolik dluh územního celku překročil průměr jeho příjmů.

Dluh územního celku nepřekročil 60 % průměru jeho příjmů za poslední čtyři rozpočtové roky.

VII. Další informace

Stanovisko územního celku město Pohořelice k návrhu zprávy o výsledku přezkoumání hospodaření

Přílohou této zprávy o výsledcích přezkoumání hospodaření je, v souladu s ustanovením § 7 písm. c) zákona č. 420/2004 Sb., i písemné stanovisko obce k návrhu zprávy o výsledku přezkoumání hospodaření.

V Olomouci dne 20.4.2022

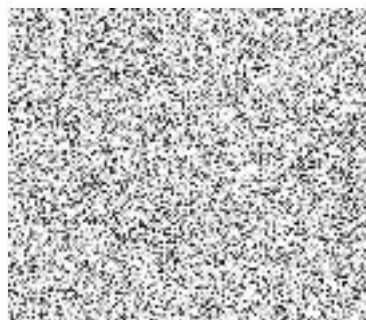

FSG Finaudit, s.r.o.
 tř. Svobody 645/2, Olomouc,
 evidenční číslo společnosti č. 154
Ing. Jakub Šteinfeld
 evidenční číslo statutárního auditora č. 2014



Zpráva projednána s orgánem územního celku oprávněným jednat jeho jménem,
dne3.5...... 2022.

Zpráva předána orgánu územního celku oprávněným jednat jeho jménem,
dne3.5...... 2022.

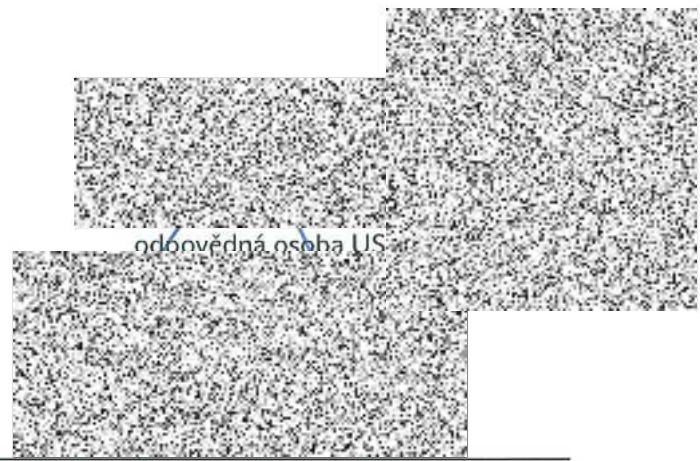

odpovědná osoba US

odpovědná osoba za společnost FSG Finaudit, s.r.o.

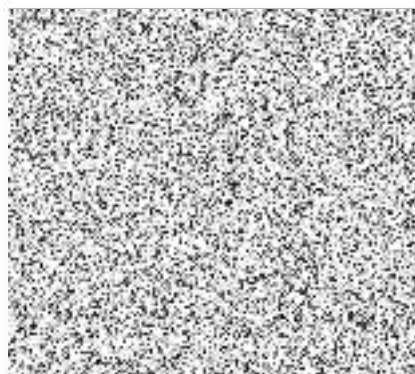

Příloha A

Přehled právních předpisů, jejichž soulad s přezkoumávaným hospodařením auditor ověřil

Při provádění přezkoumání hospodaření auditor posoudil soulad hospodaření s následujícími právními předpisy, popř. s jejich vybranými ustanoveními:

1. zákonem č. 420/2004 Sb., o přezkoumávání hospodaření územních samosprávných celků a dobrovolných svazků obcí, ve znění pozdějších předpisů,
 - vyhláškou č. 5/2014 Sb., o způsobu, termínech a rozsahu údajů předkládaných pro hodnocení plnění státního rozpočtu, rozpočtů státních fondů, rozpočtů územních samosprávných celků, rozpočtů dobrovolných svazků obcí a rozpočtů Regionálních rad regionů soudržnosti,
 - zákonem č. 89/2012 Sb., občanský zákoník,
 - zákonem č. 23/2019 Sb., o pravidlech rozpočtové odpovědnosti,
 - zákonem 90/2012 Sb., o obchodních společnostech a družstvech (zákon o obchodních korporacích),
 - zákonem č. 262/2006 Sb., zákoník práce, ve znění pozdějších předpisů,
2. zákonem č. 250/2000 Sb., o rozpočtových pravidlech územních rozpočtů, ve znění pozdějších předpisů, a souvisejícími prováděcími právními předpisy:
 - vyhláškou č. 323/2002 Sb., o rozpočtové skladbě, ve znění pozdějších předpisů,
3. zákonem č. 563/1991 Sb., o účetnictví, ve znění pozdějších předpisů, a souvisejícími prováděcími právními předpisy:
 - vyhláškou č. 410/2009 Sb., kterou se provádějí některá ustanovení zákona č. 563/1991 Sb., o účetnictví, ve znění pozdějších předpisů, pro některé vybrané účetní jednotky,
 - vyhláškou č. 383/2009 Sb., o účetních záznamech v technické podobě vybraných účetních jednotek a jejich předávání do centrálního systému účetních informací státu a o požadavcích na technické a smíšené formy účetních záznamů (technická vyhláška o účetních záznamech), ve znění pozdějších předpisů,
 - českými účetními standardy pro některé vybrané účetní jednotky, které vedou účetnictví podle vyhlášky č. 410/2009 Sb.,
 - vyhláškou č. 220/2013 Sb., o požadavcích na schvalování účetních závěrek některých vybraných účetních jednotek,
 - vyhláškou č. 270/2010 Sb., o inventarizaci majetku a závazků.
4. zákonem č. 128/2000 Sb., o obcích, ve znění pozdějších předpisů,
5. zákonem č. 320/2001 Sb. o finanční kontrole ve veřejné správě a o změně některých zákonů, ve znění pozdějších předpisů,
6. vyhláškou č. 416/2004 Sb., kterou se provádí zákon č. 320/2001 Sb., o finanční kontrole ve veřejné správě,
7. zákonem č. 134/2016 Sb., o zadávání veřejných zakázek,
8. zákonem č. 243/2000 Sb., o rozpočtovém určení výnosů některých daní územním samosprávným celkům a některým státním fondům (zákon o rozpočtovém určení daní),



9. zákonem č. 248/2000 Sb., o podpoře regionálního rozvoje,
10. zákonem č. 340/2015 Sb., o zvláštních podmínkách účinnosti některých smluv, uveřejňování těchto smluv a o registru smluv (zákon o registru smluv),
11. nařízením vlády č. 318/2017 Sb., o výši odměn členů zastupitelstev územních samosprávných celků,
12. nařízením vlády č. 341/2017 Sb. o platových poměrech zaměstnanců ve veřejných službách a správě



Příloha B

Stanovisko územního celku k návrhu zprávy o přezkoumání hospodaření

Seznámili jsme se s návrhem Zprávy o výsledku přezkoumání hospodaření města Pohořelice za rok 2021.

Nemáme proti návrhu Zprávy o výsledku přezkoumání hospodaření města Pohořelice za rok 2021 připomínky a nebudeme podávat písemné stanovisko podle § 6 odst. 1 písm. d) zákona č. 420/2004 Sb. o přezkoumávání hospodaření územních samosprávných celků a dobrovolných svazků obcí.

V Pohořelicích 20. dubna 2022



Bc. Miroslav Novák, Dis
Starosta
Města Pohořelice

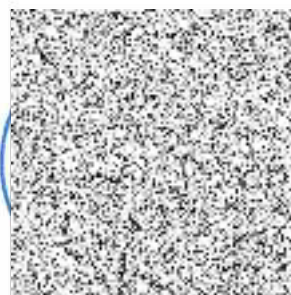

Příloha C

Označení všech dokladů a jiných materiálů využitých při přezkoumání hospodaření

Účetnictví a výkazy

Účetní závěrka sestavená k 31.12.2021 (rozvaha, výkaz zisku a ztráty, přehled o peněžních tocích, přehled o změnách vlastního kapitálu, příloha)

Výkaz pro hodnocení plnění rozpočtu FIN 2-12 M sestavený k 31.12.2021

Dokumentace k organizačnímu zajištění a způsobu provedení inventarizace majetku a závazků
Inventurní závěr

Inventurní soupisy ke všem analytickým účtům

Účetní doklady o zaúčtování zjištěných inventurních rozdílů

Analytická obrátová předvaha (hlavní kniha)

Účetní zápisy ve sledovaném období od 1.1.2021 do 31.12.2021 (účetní deník)

Účtová osnova platná pro období 2021

Rozpočet

Střednědobý výhled rozpočtu, usnesení o jeho projednání a schválení

Návrh rozpočtu včetně informace o jeho zveřejnění, doložení jeho zveřejnění

Usnesení o projednání návrhu rozpočtu a jeho schválení orgány ÚSC

Schválený rozpočet včetně jeho rozpisu dle rozpočtové skladby

Informace o závazných ukazatelích pro příspěvkové organizace zřízené územním celkem

Chronologický a věcný přehled rozpočtových opatření a úprav rozpočtu za období roku 2021 včetně usnesení orgánů

Deník úprav rozpočtu za období roku 2021

Závěrečný účet za rok 2020 včetně informace o jeho zveřejnění

Dlouhodobý nehmotný a hmotný majetek

Registr majetku

Položkový seznam zařazeného a vyřazeného dlouhodobého hmotného a nehmotného majetku za období od 1.1.2021 do 31.12.2021

Dokumentace k vzorku zařazeného a vyřazeného dlouhodobého majetku

Položkový seznam nedokončeného dlouhodobého majetku

Seznam zastaveného movitého i nemovitého majetku

Seznam majetku oceněného reálnou hodnotou včetně podkladů ke stanovení reálné hodnoty

Finanční majetek

Seznam bank a bankovních účtů

Bankovní výpisy prokazující zůstatky bankovních účtů k 31.12.2021

Výběr z bankovních výpisů

Výběr z pokladních dokladů

Seznam společností, ve kterých má ÚSC obchodní podíl

Podklady k ocenění finančního majetku

Pohledávky

Saldo pohledávek ke dni 31.12.2021

Přehled prominutých pohledávek včetně rozhodnutí

Přehled odepsaných nebo postoupených pohledávek



Kniha vydaných faktur
Výběr z vydaných faktur

Závazky

Saldo závazků ke dni 31.12.2021
Kniha došlých faktur
Výběr z došlých faktur
Mzdová rekapitulace za 12. měsíc a za celý rok 2021
Výběr ze mzdové agendy - smlouvy a mzdové listy

Daně

Daňové přiznání k dani z příjmů za předchozí období a za dané období
Propočet odhadované daně z příjmů za rok 2021
Daňové přiznání k DPH za období 12/2021

Fondy

Pravidla tvorby a čerpání peněžních fondů, statuty fondů
Rozpis přírůstků a úbytků fondů

Finanční vztahy k jiným rozpočtům

Přehled přijatých transferů a dotací členěných podle poskytovatelů s uvedením ÚZ
Přehled poskytnutých transferů a dotací členěných podle příjemce a ÚZ
Finanční vypořádání vybraných transferů
Výběr z rozhodnutí a smluv o přijatých transferech
Výběr ze smluv o poskytnutých transferech s usnesením o jejich schválení

Veřejné zakázky

Vnitřní předpis k zadávání výběrových řízení, veřejných zakázek
Seznam veřejných zakázek (ukončených výběrových řízení) realizovaných v roce 2021
Dokumentace k vybraným veřejným zakázkám

Zřizované organizace

Seznam příspěvkových organizací zřízených ÚSC
Výběr ze zřizovacích listin příspěvkových organizací zřízených ÚSC
Seznam příspěvků poskytnutých vlastním PO v průběhu roku 2021
Protokoly o schvalování účetní závěrky PO a rozhodnutí o vypořádání hospodářského výsledku PO

Smlouvy

Seznam smluv
Výběr ze smluv o převodu majetku (kupní smlouvy, směnné smlouvy)
Výběr ze smluv o dílo
Výběr z nájemních smluv
Výběr z pracovních smluv včetně platebního výměru
Smlouvy o zřízení bankovních účtů
Úvěrové smlouvy
Smlouvy o zřízení věcného břemene
Smlouvy o zřízení zástavního práva
Pojistné smlouvy



Ostatní

Usnesení zastupitelstva a rady ÚSC

Zápisy z jednání kontrolního a finančního výboru

Plán kontrolní činnosti a zápisy o provedených veřejnosprávních kontrolách

Seznam vnitřních předpisů ÚSC

Vnitřní předpisy vztahující se k oblasti zpracování účetnictví, rozpočtu a finanční kontroly

Seznam všech použitých účelových znaků, ORG, ORJ, zkratk apod.

Opatření přijatá k realizaci doporučení uvedených ve Zprávě o výsledku přezkoumání hospodaření za předchozí období

Zápisy ze škodní a likvidační komise za rok 2021

Záznamy o schválení a zveřejnění záměru k vybraným položkám prodaného a pronajatého majetku

Výpočet poměrových ukazatelů

Výpočet dluhové odpovědnosti



Komentář za hospodaření města Pohofelice za rok 2021

Příjmy

Příjmy po konsolidaci za rok 2020 ... 235 562 tis. Kč, tj. snížení proti r. 2019 o 20 341 tis. Kč
 Příjmy po konsolidaci za rok 2021 ... 195 199 tis. Kč, tj. snížení proti r. 2020 o 40 363 tis. Kč

Struktura příjmů:	rok 2020	rok 2021
v tis. Kč		
daňové	104 153	112 069
nedaňové	30 470	23 812
kapitálové	20 317	24 392
přijaté transfery	80 622	34 926
celkem	235 562	195 199

Přehled transferů rok 2021

NZUZ	ORG	Popis	Příjmy			
103133063	0000000306	Základní škola - průtoková dotace	219 264,26	průtoková	MŠMT	SR
103533063	0000000305	Základní škola - průtoková dotace	1 242 610,74	průtoková	MŠMT	SR
90992	0000010017	Elektromobil GOUPIL - Dotace 2020	457 046,00	investiční	MŽP	SR
22500	5500190300	VO - Dotace EFEKT 2020	196 033,25	investiční	MPO	SR
22500	5500220000	VO - Dotace EFEKT II 2021	29 947,00	investiční	MPO	SR
104113013	9000200000	Dotace na pláty, SP a ZP VPP od ÚP - údržba	39 645,00	neinvestiční	ÚP	SR
104513013	9000200000	Dotace na pláty, SP a ZP VPP od ÚP - údržba	185 355,00	neinvestiční	ÚP	SR
13101	9000200000	Dotace na pláty, SP a ZP VPP od ÚP - údržba	1 279 144,00	neinvestiční	ÚP	SR
13011	9002000000	Dotace MPSV na SPOD	2 784 400,00	neinvestiční	MPSV	SR
13015	9002100000	Dotace MPSV na výkon scc. práce	437 262,00	neinvestiční	MPSV	SR
98071	9002600000	Dotace na Věly do Poslanecké sněmovny Parlamentu ČR	206 000,00	neinvestiční	MFCR	SR
104113013	9003200000	Dotace Vzdělávání úředníků 2019	56 292,58	neinvestiční	MPSV	SR
104513013	9003200000	Dotace Vzdělávání úředníků 2019	818 487,08	neinvestiční	MPSV	EU
104113013	9003500000	Dot. Provoz multigeneračního komunitního centra 2020-2	153 062,88	neinvestiční	MPSV	SR
104513013	9003500000	Dot. Provoz multigeneračního komunitního centra 2020-2	1 301 034,54	neinvestiční	MPSV	EU
104113013	9004100000	Dot. ESF-Profesionalizace sociální práce Města Pohofelice	56 914,00	neinvestiční	MPSV	SR
104513013	9004100000	Dot. ESF-Profesionalizace sociální práce Města Pohofelice	483 789,00	neinvestiční	MPSV	EU
106515011	9004200000	Dotace MAS - Šumický potok Pohofelice - úprava okolí	631 050,36	neinvestiční	MŽP	EU
106515974	9004200000	Dotace MAS - Šumický potok Pohofelice - úprava okolí	116 585,86	investiční	MŽP	EU
106515974	9004400000	Dot. Mokřad Smolín a založení krajinné zeleně	1 572 226,66	investiční	MŽP	EU
98037	9005600000	Dot. MFCR, kapitola VPS (zákon č. 243/2000 Sb § 4 odst.	1 259 932,26		MFCR	SR
104113013	9005800000	Dot. Podpora služeb péče o děti I. stupně ZŠ 2021-2022	194 314,29	neinvestiční	MPSV	SR
104513013	9005800000	Dot. Podpora služeb péče o děti I. stupně ZŠ 2021-2022	1 651 671,45	neinvestiční	MPSV	EU
14036	9006100000	Dotace MVČR na pláty MP	25 000,00			
Celkem			15 407 668,21			

Transfery od Jihomoravského kraje

Neinvestiční transfer z rozpočtu JMK na vybavení učeben SVČ
 ve výši 490 000,00 Kč ÚZ 00329

Financování z úvěrů

Splátky jistín z úvěrů i splátky úroků byly hrazeny v souladu se smlouvami.

V roce 2018 poskytla Komerční banka úvěr ve výši 50 mil. Kč na financování projektů realizovaných v letech 2017-2019. Termín splatnosti je 31.12.2029. Zůstatek úvěru k 31.12.2021 činil 39 999 992,00 Kč. Na předfinancování dotací k investičním akcím byly přijaty v r.2018 úvěry do výše 100 mil. Kč a 45 mil Kč Úvěr do výše 100 mil. Kč a splatnosti 30.6.2021 slouží k předfinancování investičních akcí Zůstatek k 31.12.2021 činil 0,00 Kč.

Úvěr do výše 45 mil. Kč slouží k předfinancování investičních akcí Splatnost úvěru je 31.12.2031. Zůstatek úvěru k 31.12.2021 činil 45 000 000,00 Kč.

V roce 2020 byly přijaty od KB dva úvěry na předfinancování investičních akcí města Pohofelice.

Investiční úvěr 150 mil. Kč, splatnost 31.12.2037, zůstatek k 31.12.2021 25.184.825,55 Kč.
 Revolvingový úvěr 100 mil. Kč, splatnost 31.12.2023, zůstatek k 31.12.2021 ve výši 0,00Kč.

Výdaje

Výdaje po konsolidaci za rok 2020 ... 258 663 tis. Kč, snížení proti roku 2019 o 20 691 tis. Kč

Výdaje po konsolidaci za rok 2021 ... 216 796 tis. Kč, snížení proti roku 2020 o 41 867 tis. Kč

Struktura výdajů:	2020	2021
v tis. Kč		
pěžné	147 851	137 127
kapitálové	110 812	79 669
celkem	258 663	216 796

V rozpočtu roku 2021 bylo čerpání platů za 12 měsíců. Platy za prosinec 2021 budou promítnuty v rozpočtu roku 2022.

Hlavní kapitálové výdaje

Stavební úpravy SVČ - vybudování učeben, okružní křižovátka, parkovací stání ul Vládkova, sběrný dvůr, mokřad Smolín, knihovna Smolín, Konírna, Plynofikace, rozšíření ČOV, fotovoltaika a vzduchotechnika, rekonstrukce MŠ Nová Ves, splašková kanalizace V Dvůr, garáže Šumická, rozšíření ZŠ Ludická.

Výdaje na opravy: opravy chodníků, opravy na nebytových a bytových domech.

Pohofelice 18.02.2022

Sestavila: Soňa Čeperová, finanční odbor
 Město Pohofelice, IČO 00283509

Příjemce: město Pohořelice
 Kraj⁴: Jihomoravský
 Poskytovatel³:
 Kapitola: Ministerstvo práce a sociálních věcí ČR

Finanční vypořádání dotací poskytnutých příjemcům prostřednictvím kraje ze státního rozpočtu nebo státních finančních aktiv

Část B. Finanční vypořádání dotací na akce v rámci programového financování, na projekty výzkumu, vývoje a inovací
 a na projekty spolufinancované z rozpočtu Evropské unie a z prostředků finančních mechanismů

v Kč na dvě desetinná místa

Ukazatel	č. akce (projektu) EDS/SMVS	účelový znak	číslo jednací	Skutečně čerpáno celkem k 31. 12. roku, v němž byl projekt ukončen	Skutečně použito celkem k 31. 12. roku, v němž byl projekt ukončen	Předepsaná výše vratky dotace při finančním vypořádání
a	b	c	d	1	2	3 = 1 - 2
A.1 Dotace celkem				4 852 877,93	4 085 992,75	766 885,18
v tom: jednotlivé akce nebo projekty						0,00
CZ.03.1.51/0.0/0.0/17_077/0007996		13013		4 852 877,93	4 085 992,75	766 885,18
						0,00
						0,00
						0,00
						0,00
						0,00
						0,00

vratka dotace ve výši 766 885,18 Kč byla vrácen na účet

JMK dne: 19.10.2021

Sestavil: Čeperová Soňa

Datum a podpis: 31.1.2022



Kontroloval:

Datum a podpis:

Bc. Miroslav Novák DiS.

31.01.2022



Příjemce: město Pohodělce

Kraj¹: JihomoravskýPoskytovatel²:

Kapitola: Ministerstvo školství, mládeže a tělovýchovy ČR

Finanční vypořádání dotací poskytnutých příjemcům prostřednictvím kraje ze státního rozpočtu nebo státních finančních aktiv

Část B. Finanční vypořádání dotací na akce v rámci programového financování, na projekty výzkumu, vývoje a inovací
a na projekty spolufinancované z rozpočtu Evropské unie a z prostředků finančních mechanismů

v Kč na dvě desetinná místa

Ukazatel	č. akce (projektu) EDS/SMVS	účelový znak	číslo jednací	Skutečně čerpáno celkem k 31. 12. roku, v němž byl projekt ukončen	Skutečně použito celkem k 31. 12. roku, v němž byl projekt ukončen	Předepsaná výše vratky dotace při finančním vypořádání
a	b	c	d	1	2	3 = 1 - 2
A.1 Dotace celkem				3 950 286,00	3 950 286,00	0,00
v tom. jednotlivé akce nebo projekty						0,00
CZ.02.3.68/0.0/0.0/18_063/0008685		33063		711 982,00	711 982,00	0,00
CZ.02.3X/0.0/0.0/18_063/0009646		33063		3 238 304,00	3 238 304,00	0,00
						0,00
						0,00
						0,00
						0,00
						0,00
						0,00

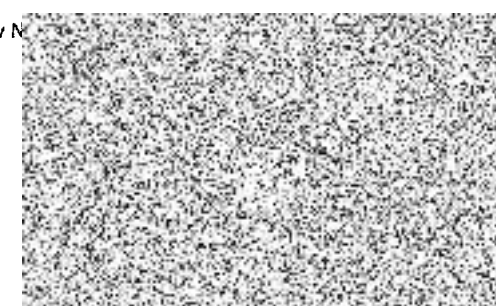
Sestavil: Čeperová Soňa
Datum a podpis: 31.1.2022Kontroloval:
Datum a podpis:Bc. Miroslav N
31.01.2022

Příjemce: město Pohořelice
 Kraj: Jihomoravský
 Poskyvatel:²
 Kapitola: Všeobecná pokladní správa

Finanční vypořádání dotací poskytnutých příjemcům prostřednictvím kraje ze státního rozpočtu nebo státních finančních aktiv

Část A. Finanční vypořádání dotací s výjimkou dotací na programové financování, na projekty výzkumu, vývoje a inovací
 a na projekty spolufinancované z rozpočtu Evropské unie a z prostředků finančních mechanismů

v Kč na dvě desetinná místa

Ukazatel	č. akce (projektu) EDS/SMVS	účelový znak	číslo jednací	Čerpáno k 31. 12. 2021	Vráceno v průběhu roku na účet kraje	Skutečně použito k 31. 12. 2021	Předepsaná výše vratky dotace při finančním vypořádání
a	b	c	d	1	2	3	4 = 1 - 2 - 3
A.1 Dotace celkem				206 000,00	0,00	154 602,88	51 397,12
v tom: jednotlivé dotační tituly							
Volby do Poslanecké sněmovny Parlamentu ČR		98071	MF-21895/2021/1201-13	206 000,00	0,00	154 602,88	51 397,12
							0,00
							0,00
							0,00
							0,00
							0,00
							0,00

Sestavil: Čeparová Soňa

Datum a podpis: 31.1.2022

Kontroloval:

Datum a podpis:

Bc. Miroslav Novák

DiS.

31.01.2022

Příjemce: město Pohořelice
 Kraj: Jihomoravský
 Poskytovatel:
 Kapitola: Ministerstvo práce a sociálních věcí ČR

Finanční vypořádání dotací poskytnutých příjemcům prostřednictvím kraje ze státního rozpočtu nebo státních finančních aktiv

Část A. Finanční vypořádání dotací s výjimkou dotací na programové financování, na projekty výzkumu, vývoje a inovací
 a na projekty spolufinancované z rozpočtu Evropské unie a z prostředků finančních mechanismů

v Kč na dvě desetinná místa

Ukazatel	č. akce (projektu) EDS/SMVS	účelový znak	číslo jednací	Čerpáno k 31. 12. 2021	Vráceno v průběhu roku na účet kraje	Skutečně použito k 31. 12. 2021	Předepsaná výše vrátky dotace při finančním vypořádání
a	b	c	d	1	2	3	4 = 1 - 2 - 3
A.1 Dotace celkem				3 191 662,00	0,00	3 191 662,00	0,00
v tom: jednotlivé dotační tituly							
Výkon sociální práce		13015		407 262,00	0,00	407 262,00	0,00
Sociálně-právní ochrana dětí		13011		2 784 400,00	0,00	2 784 400,00	0,00
							0,00
							0,00
							0,00
							0,00
							0,00

Sestavil: Čeperová Soňa
 Datum a podpis: 31.01.2022

Kontroloval: Bc. Miroslav Novák
 Dis.
 Datum a podpis: 31.01.2022

Příjemce (název obce/městyse/města): město
 Pohořelice
 Kraj⁴: Jihomoravský
 Poskytovatel³:
 Kapitola¹: MV ČR

Finanční vypořádání dotace poskytnuté příjemci prostřednictvím kraje ze státního rozpočtu (rozpočtu Ministerstva vnitra)

Část A. Finanční vypořádání dotací a návratných finančních výpomocí s výjimkou dotací na projekty spolufinancované z rozpočtu Evropské unie a z prostředků finančních mechanismů

v Kč na dvě desetinná místa

Ukazatel	č. akce (projektu) EDS	Účelový znak	Číslo jednací rozhodnutí Ministerstva vnitra	Čerpáno k 31. 12. 2021	Vráceno v průběhu roku na účet kraje	Skutečně použito k 31. 12. 2021	Předepsaná výše vrátky dotace při finančním vypořádání
a	b	c	d	1	2	3	4 = 1 - 2 - 3
A.1 Dotace na podporu mimořádného finančního ohodnocení strážníků obecních a městských policí							
Dotace na podporu mimořádného finančního ohodnocení strážníků obecních a městských		14030		25000	0	25000	0

Sestavil: Čeperová Soňa
 Datum a podpis: 31.1.2022



Kontroloval:
 Datum a podpis:

Bc. Miroslav Novák
 DiS.

31.01.2022

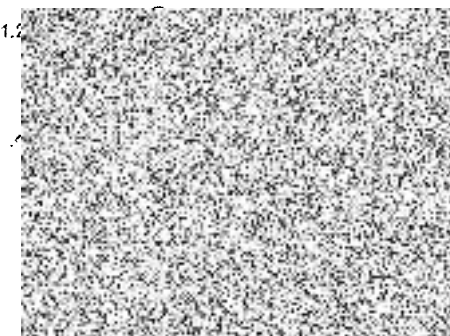

Příjemce: město Pohořelice
 Kraj²: Jihomoravský
 Poskytovatel³:
 Kapitola: Ministerstvo práce a sociálních věcí ČR

Finanční vypořádání dotací poskytnutých příjemcům prostřednictvím kraje ze státního rozpočtu nebo státních finančních aktiv

Část A. Finanční vypořádání dotací s výjimkou dotací na programové financování, na projekty výzkumu, vývoje a inovací
 a na projekty spolufinancované z rozpočtu Evropské unie a z prostředků finančních mechanismů

v Kč na dvě desetinná místa

Ukazatel	č. akce (projektu) EDS/SMVS	účelový znak	číslo jednací	Čerpáno k 31. 12. 2021	Vráceno v průběhu roku na účet kraje	Skutečně použito k 31. 12. 2021	Předepsaná výše vrátky dotace při finančním vypořádání
a	b	c	d	1	2	3	4 = 1 - 2 - 3
A.1 Dotace celkem				3 191 662,00	0,00	3 191 662,00	0,00
v tom: jednotlivé dotační tituly							
Výkon sociální práce		13015		407 262,00	0,00	407 262,00	0,00
Sociálně-právní ochrana dětí		13011		2 784 400,00	0,00	2 784 400,00	0,00
							0,00
							0,00
							0,00
							0,00
							0,00

Sestavil: Čeperová Soňa

Datum a podpis: 31.01.2022

Kontroloval:

Datum a podpis:

Bc. Miroslav Novák

DiS.

31.01.2022

31.01.2022

Poskyovatel:
 Ministerstvo práce a sociálních věcí
 Na Poříčním právu 1
 128 01 Praha 2

Obec: Pohodělice
 Kraj: Jihočeský

Přehled pracovníků pozic, platového zařazení a plátů pracovníků orgánu SPQD hrazených z dotace na výkon SPQD v r. 2021 (všechni zaměstnanci účtovaní v poloze 5011, tedy na HLAVNÍ PRACOVNÍ POMĚR)

Pracovník (bez uvedení funkce)	Pracovní pozice	Výše úvazku případající na jednotku hrazenou z dotace na výkon SPQD 1		Platová třída 2	Platová stupeň 3	Platová třída 4	Platový stupně 5	Platový stupně 6	Dosažení vzdělání (ZŠ/SS/VS- bak/VS- mag/...)	Prave – let (ve vztahu k platovému zařazení)	Změštní příplatek v Kč/měs.	Odměny (dle § 134 zákonu práce)	Odměny z dotace za r. 2021 v Kč dle části VIII, A bod. 1 za období říjen Metody 3	"Covid" odměny za období říjen 2020-únor 2021 Metody 3	Celková výše hrubých mezd zúčtovacích z dotace za r. 2021 (pol. 5011) 6	Doplnění informace
		k 31. 12. 2021	k 31. 12. 2020													
Pracovník 1	Pracovník 1 vedlejší	0,3	11	10	10	11	10	10	VS - Ing.	24	7500	500	0	0	114167	
Pracovník 2	Pracovník 2 vedlejší	1,1	11	11	11	11	11	11	V5 - Bc.	29	7500	500	29000	0	995016	
Pracovník 3	Pracovník 3 vedlejší	1,1	11	9	9	11	9	9	V5 - MgA.	10	2500	500	25000	0	368502	
Pracovník 4	Pracovník 4 vedlejší	1,1	11	9	9	11	10	10	V5 - MgA.	23	6300	500	29000	0	545416	
Pracovník 5	Pracovník 5 vedlejší	1,1	11	10	10	11	10	10	V5 - Bc.	25	4500	500	25000	0	250879	
CELKEM																
												103000	0	3893980		

pozn. 1 - postilže docházela k odchodům na mateřskou dovolenou, dlouhodobou nemoc, pracovní apod., uvažují se jednotliví pracovníci (půlčtylky, nohy/zásuvy) na zaměstnání dle vyřazení, do kterého je pak možné tvrdit dobu, na kterou pracovník více 2021 práci (kardak - výkonová) (roční 1. 8/2021)

- 1) Uvádějte výši úvazku v desítkách: 1,0 při plném úvazku, 0,5 při polovičním úvazku atd. V případě částečného hrazení plátu pracovníka ze státního příspěvku na výkon působnosti práce udávejte v tomto přehledu pouze výši úvazku hrazenou z dotace na výkon SPQD.
- 2) V případě pouze podílové náplně práce v zageně NRP udávejte např. "teréni soc. práce NRP".
- 3) Zde udávejte pouze hodnoty odměny (hrubé meze) v roční výši hrazené z dotace na výkon SPQD. Mimořádné odměny hrazené z jiných zdrojů neudávejte. Suma odměn hrazených z dotace na výkon SPQD nesmí přesáhnout limit objemu finančních prostředků na odměny dle Metodiky pro rok 2021. Do tohoto sloupce se nepočítá mimořádné COVID odměny, kterými je vyznačen vedlejší sloupec.
- 4) Výše zúčtovacích hrubých mezd v roce 2021 hrazených z dotace na výkon SPQD včetně odměn dle § 134 zákona práce.
- 5) Suma hrubých mezd musí odpovídat sumě výpůjčky uvedených pod pol. 5011 v tabulce vyúčtování podle rozpočtových položek (příloha to.)
- 6) Informace o mezinárodních změnách v platovém zařazení pracovníků OSPOD.

Střední: Věra Furmanová, Ing. Silvie Maturová
 Tel:
 Email:
 Datum a podpis:
 12. 12. 2022

Selvařil: Věra Furmanová
 Funkce: personalista

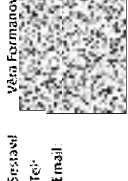

Poskytovatel:
Ministerstvo práce a sociálních věcí
Na Poříčním právu 1
128 01 Praha 2

Obec: Pohořelice
Kraj: Jihomoravský

Skutečná výše úvazků hrazených z dotace na výkon SPOD a státního příspěvku na výkon péstounské péče v r. 2021

Kalendářní měsíc ⁴⁾	Výše úvazků čerpaná z prostředků dotace SPOD (ÚZ 13011) ²⁾				SP VPP (ÚZ13010)
	A	B	C	D	E
	Výše úvazků pracovníků zařazených k výkonu SPOD dle zákona č. 359/1999 Sb. a vyhlášky č. 473/2012 Sb. (pracovníci splňující kvalifikační předpoklady k výkonu povolání sociálního pracovníka podle kritéria 5a standardů kvality SPO) referent (koordinátor případů)	vedoucí oddělení ¹⁾	vedoucí odboru (ve výši úvazku hrazeného z dotace SPOD) ⁴⁾	Výše úvazků pracovníků podléhajících se na plnění úkolů dle zákona č. 359/1999 Sb. - pracovníci nespĺňující kvalifikační předpoklady sociálního pracovníka (administrativní aj. pracovníci) ²⁾	Výše úvazků pracovníků hrazených ze státního příspěvku na výkon péstounské péče ⁴⁾
XII. 2020	4	0	0,4	0	0
I. 2021	4	0	0,3	0	0
II. 2021	4	0	0,3	0	0
III. 2021	4	0	0,3	0	0
IV. 2021	4	0	0,3	0	0
V. 2021	4	0	0,3	0	0
VI. 2021	4	0	0,3	0	0
VII. 2021	4	0	0,3	0	0
VIII. 2021	4	0	0,3	0	0
IX. 2021	4	0	0,3	0	0
X. 2021	4	0	0,3	0	0
XI. 2021	4	0	0,3	0	0
XII. 2021	nehrazeno	nehrazeno	nehrazeno	0	0
Průměrný roční úvazek dle pozic (III) upravte vzorec podle toho, kolik měsíců byly mzdy z dotace 2021 hrazeny)	4	0	0,308333333	0	0

Průměrný úvazek hrazený z dotace ÚZ 13011 v roce 2021

4,308333333

Poznámky:

- Jestliže nebyly výdaje daného měsíce ve vyúčtování dotace za rok 2021 zahrnuty, uveďte "nehrazeno". Bude se týkat případně měsíce XII. 2020 a (nebo) XII. 2021. Vzorec upravte podle potřeby vašeho města.
- Uveďte výši všech úvazků zahrnutých v položce 5011 vyúčtování dotace za rok 2021. Není třeba zohledňovat a krátit o běžné dočasné pracovní neschopnosti, OČR, neplacená volna apod. v měsíci.
- Vedoucí oddělení SPOD se ve sloupci "B" uvádí ve výši úvazku odpovídající zapojení do plnění úkolů v agendě SPOD vč. řízení oddělení SPOD.
- Vedoucí odboru se ve sloupci "C" uvádí ve výši úvazku odpovídající zapojení do plnění úkolů v agendě SPOD vč. řízení agendy SPOD (je-li hrazeno z dotace). Upozorňujeme, že z dotace lze hradit pouze jednu úroveň vedení.
- Ve sloupci "D" se uvede výše úvazků pracovníků, kteří se přímo podílejí na plnění úkolů dle zákona č. 359/1999 Sb. a jejichž osobní výdaje jsou hrazeny z dotace, ale nespĺňují kvalifikační předpoklady pro výkon povolání sociálního pracovníka SPOD podle kritéria 5a standardů kvality SPO.
- Ve sloupci "E" se uvádí výše úvazků pracovníků hrazených ze státního příspěvku na výkon péstounské péče v roce 2021, přitom tyto úvazky nemohou být zahrnuty ve sloupcích "A" - "D".

Sestavil: Věra Formanová, Ing. Silvie Maturová



Datum a podpis:
31.01.2021

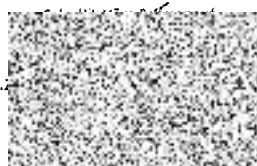

Datum a podpis:



Příloha 2c. Přehled DPP a DPČ hrazených z dotace na výkon SPOD v r. 2021

Poskytovatel:

Ministerstvo práce a sociálních věcí
 Na Poříčním právu 1
 128 01 Praha 2

Obec:

Kraj:

Přehled DPP a DPČ hrazených z dotace na výkon SPOD v r. 2021 (účetovaných pod pol. 5021)

DPP/DPČ	Pracovní pozice	Pracovní náplň (stručně popis činností)	Počet hodin v r. 2021	Suma hrubé odměny v Kč (pol. 5021)
DPP 1	např. supervizor			
DPP 2	...			
SUMA				suma odpovídá hodnotě uvedené ve vyúčtování podle rozpočtových položek (příloha č. 1a.) pod pol. 5021

Sestavil: Věra Formanová, Ing. Silvie Maturová

Tel:

Email:



Datum a

31.01.2022

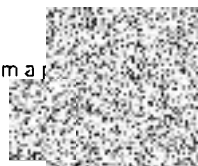

Schválil: Věra Formanová

Funkce: personalista

Datum a podpis:

31.01.2022



Příloha IV Přehled školení a kurzů, kterých se zúčastnili pracovníci OSPOD, hrazených z dotace v r. 2021

Poskytovatel:
 Ministerstvo práce a sociálních věcí
 Na Poříčním právu 1
 128 01 Praha 2

Obec: Pohofelice
 Kraj: Jihomoravský

Přehled školení a kurzů, kterých se zúčastnili pracovníci OSPOD, hrazených z dotace v r. 2021¹
 (pozn.: je možné přiložit vlastní přehled, z něhož bude patrné zaměření školení, označení akreditačního orgánu a počet pracovníků, kteří se zúčastnili a které bylo hrazeno z dotace SPOD)

Kurzy absolvované v roce 2021²		
Název nebo zaměření školení/kurzu	Akreditační orgán (MPSV, MV, ...) (soulad s kritériem 6c standardů kvality SPO)	Počet pracovníků
Odpovědnost mládeže za protiprávní činy	MPSV, MVČR	1
Zákon o sociálně-právní ochraně dětí - vstup do problematiky	MPSV, MVČR	2
Úmrtí blízké osoby v rodině dítěte	MPSV, MVČR	2
Nezletilé dítě jako subjekt nebo objekt exekuce	MPSV, MVČR	1
Procesní záruky zajišťující realizaci nejlepšího zájmu dítěte	MPSV, MVČR	1
Zvládnutí stresu a stresové zátěže v oblasti soc. služeb	MPSV	1
Slovní sebeobrana	MPSV	1
Vzdělávání nad požadavek kritéria 6c standardů kvality SPO (6 dnů akreditovaného vzdělávání)		
Kurzy uhrazené z dotace, avšak z důvodu vládních opatření přesunuté na rok 2022 (ZOZ, povinné vzdělávání)		

- 1) do této tabulky se neuvádějí kurzy, které pracovníci absolvovali v rámci zaškolení do informačních systémů.
 2) Do této tabulky se neuvádějí kurzy, které město hradilo z jiných zdrojů, než je dotace SPOD

Sestavil: Ing. Silvie Maturová

Schválil: Formanová Věra
 Funkce: personalista

Datum a podpis: 31.1.2022

Datum a podpis:

Poskytovatel:
Ministerstvo práce a sociálních věcí
Na Pořídění práva 1
128 01 Praha 2

Obec: Pohořelice
Kraj: Jihomoravský

Vyúčtování výdajů z dotace na výkon SPOD (ÚZ 13011) dle rozpočtových položek za r. 2021

Položka výdaje	Označení položky dle RS ¹⁾	Výdaje v Kč		Prostor pro poznámky	Povinný komentář v případě nepřirozeného růstu výdajů v položce o více než 25 % (příp. do zvláštní přílohy) - zdůvodnění nárůstu
		2020	2021		
I. Osobní výdaje celkem²⁾		2 677 041,00	2 604 183,00		
I.a		2 647 381,00	2 585 823,00		
mzdové náklady	5011	1 978 612	1 893 980,00	viz zvláštní příloha podrobné	
mzdové náklady	5021			viz zvláštní příloha podrobné	
odvody na sociální pojištění	5031	430 695	469 710,00		
odvody na zdravotní pojištění	5032	178 073	170 459,00		
náklady za DPH	5424		51 674,00		
I.b		29 660,00	18 360,00		
školení a vzdělávání	5167	2 716,00	15 030,00		
supervize	5169				
případové konference	5169	230,00	3 330,00		
Z. Ostatní výdaje celkem		326 159,00	160 217,00		
Nákup materiálu (uveďte podrobněji jako následující položky)	513x	222 237,09	84 677,00		
ochranné pomůcky	5132				
knihy, tisk	5136		2 893,00		
nákup kancelářského zařízení (hdle, stoly)	5137	15 974,15	5 678,53		
kancelářské potřeby (tonery, papíry)	5139	62 491,54	76 105,56		
Nákup vody, plyn, energie (uveďte podrobněji jako následující položky)	515x	52 325,75	34 285,94		
potřebné hmoty a maiva	5156				
voda	5151	8 933,56	4 199,06		
plyn	5153	24 259,09	15 564,94		
elektrická energie	5154	19 102,10	14 521,94		
Nákup služeb (uveďte podrobněji jako následující položky)	516x	40 341,18	59 759,97		
poštovní	5161		19 739,10		
služby telekomunikací	5162	15 709,03	15 579,76		
služby peněžních ústavů	5163	2 466	5 726,00	druh služby	
nájemné	5164			typ služby (prostory, leasing...):	
právní služby	5166			viz zvláštní příloha podrobné	
Služby – osobní (kromě supervizi a případ. konference)	5169			viz zvláštní příloha podrobné	
Služby – provozní, technické	5169	15 167,15	18 718,11	viz zvláštní příloha podrobné	
Ostatní nákupy (uveďte podrobněji jako následující položky)	517x	11 254,38	1 500,00		
cestovné	5173				
nájemné (leasing)	5178	11 254,38			
Další náklady	5182		1 500,00		
Realizované výdaje celkem	X	3 003 200,00	2 764 400,00		
Poskytnuté dotace k 31.12. ³⁾	X	3 003 200	2 764 400,00		
Doplatak (+) / Vratka (-)	X	0,00	0,00		
Z toho vratka zaúčt. do 31. 12.	X				
Z toho vratka zaúčt. po 31. 12.	X				
PODÍL OSTATNÍCH VÝDAJŮ NA POSKYTNUTÉ DOTACI	X	10,86%	6,47%		
PODÍL OSTATNÍCH VÝDAJŮ NA CELKOVÝCH REALIZOVANÝCH VÝDAJÍCH	X	10,86%	6,47%		

1) V případě potřeby doplňte řádky pro další realizované výdaje s uvedením položek rozpočtové skladby. Do komentáře je nutné uvést druh výdaje, stejně z pohledu rozpočtové položky nebo odvodit.

2) Součástí zadání "Osobní výdaje celkem" zahrnuje také výdaje za školení a vzdělávání, supervizi a případové konference, které vstupují do 80% podílu celkových výdajů. V rámci rozpočtových položek 5167 a 5169 je tedy třeba tyto tři druhy výdajů vylíčit a zařadit je v rámci tohoto přechodu do skupiny výdajů "Osobní výdaje".

3) V případě, kdy město obdrželo "mimořádně" navýšení dotace za účelem poskytnutí odměn pro pracovníky dle znění Metodiky MPRV pro rok 2021 ve znění dodatků, uveďte celou výši obdržovaných finančních prostředků (1 smlátka + 2. smlátka + navýšení)

Sestavil: Lenka Šedá

Datum a podpis: 31.01.2022

Schválil: Ing. Štěpán Maturová
Funkce: vedoucí odboru sociálního a zdravotního

Datum a podpis: 31.01.2022

Příloha 1b. Přehled realizovaných výdajů podle druhu služby v r. 2021

Poskytovatel:
 Ministerstvo práce a sociálních věcí
 Na Poříčním právu 1
 128 01 Praha 2

Obec: Pohořelice
 Kraj: Jihomoravský

Přehled realizovaných výdajů podle druhu služby v r. 2021

Položka výdaje	Kč	Poznámky
Právní služby celkem (pol. RS 5166)*		
...		
...		
...		
Služby – odborné celkem (pol. RS 5169)*	18 360,00	
případová konference	3 330,00	
vzdělávání (pol.5167)	15 030,00	
...		
...		
Služby – provozní, technické celkem (pol RS 5169)*	18 718,11	
údržba vozu	7 512,00	
služby tiskárny	11 206,11	
...		
Realizované výdaje v položkách 5166 a 5169 celkem	37 078,11	

* Pozn.: v jednotlivých řádcích budou uvedeny jednotlivé druhy hrazených služeb (např. psychologické poradenství, lékařské zprávy, tlumočnické služby atd.) se souhrnou částkou v Kč za daný druh služby.

Sestavil: Čeperová Soňa



1.2022

Schválil: Ing. Silvie Maturová
 Funkce: vedoucí odboru sociálního a zdravotního

Datum a podpis: 31.1.2022



Mateřská škola Pohořelice, příspěvková organizace, Hybešova 955, 691 23 Pohořelice

Vyhodnocení vybraných ukazatelů rozpočtu za rok 2021

Běžný rozpočet	Kč
Výnosy celkem	28 015 837,00
V tom:	
příspěvek zřizovatele	7 600 000,00
dotace kraje	18 662 045,00
dotace z OP VVV	289 423,00
příspěvek od rodičů na provoz	321 450,00
zapojení fondů	20 173,00
výnosy a tržby z vl.činnosti	1 122 746,00
v tom: výnosy z DC-nájemné	1 500,00
stravné	1 055 134,00
úroky	4 080,00
ostatní	62 032,00
Náklady celkem	27 812 177,00
v tom:	
náklady na opravy	244 540,00
platy bez OON	15 223 899,00
OON	417 659,00
odpisy majetku	228 994,00
Hospodářský výsledek	203 660,00

Kapitálový rozpočet	Kč
stav invest.fondu k 1.1.	281 240,00
příděl z odpisů majetku	228 994,00
investiční dotace	0,00
příděl z rezerv.fondu	180 000,00
investiční dotace ze SF	
z prodeje DHM	
ostatní zdroje - dary	
Zdroje fondu celkem	690 234,00
pořízení dlouhod.majetku	313 648,00
zapojení fondu na opravy	
odvod do rozpočtu města	250 000,00
jiné	0,00
Použití fondu celkem	563 648,00
Stav invest.fondu k 31.12.	126 586,00

Rezervní fond a fond odměn

Rezervní fond	Kč
stav RF k 1.1.	228 755,00
příděl z hosp.výsledku	102 353,00
ostatní zdroje fondu	0,00
Zdroje fondu celkem	331 108,00
použití na provoz.náklady	0,00
převod do inv.fondu	180 000,00
ost.použití fondu	0,00
Použití RF celkem	180 000,00
Stav RF k 31.12.	151 108,00

Fond odměn	Kč
stav FO k 1.1.	0,00
příděl z hosp. výsledku	0,00
Zdroje fondu celkem	0,00
použití na odměny	0,00
použití na překročení mezd	0,00
Použití fondu celkem	0,00
Stav FO k 31.12.	0,00

Skutečný přepočtený stav pracovníků (dle P1-04)	37,9396
---	---------

Sestavila: Ingrid Plisková

Schválil za PO: Mgr. Helena Kloudová, DiS.

Za zřizovatele:

Základní škola a Mateřská škola Pohořelice, příspěvková organizace
Dlouhá 35, 691 23 Pohořelice

Vyhodnocení vybraných ukazatelů rozpočtu za rok 2021

Běžný rozpočet	Kč
Výnosy celkem	73 122 691,94
V tom:	
příspěvek od zřizovatele	8 940 000,00
dotace kraje	57 566 365,00
ostatní příspěvky	1 101 254,65
zapojení fondů	92 589,76
výnosy a tržby z vl.činnosti	5 422 482,53
v tom: výnosy z DČ	805 318,60
stravné	1 598 805,36
prodej služeb	369 120,04
ostatní výnosy	2 646 239,53
Náklady celkem	72 537 948,50
v tom:	
náklady na opravy	16 694 977,00
platy bez OON	42 455 562,00
OON	15 104 087,38
odpisy majetku	754 562,00
Hospodářský výsledek	584 743,44

Kapitálový rozpočet	Kč
stav invest.fondu k 1.1.	692 372,97
příděl z odpisů majetku	369 602,00
investiční dotace zřiz.	497 385,75
příděl z rezerv.fondu	0,00
investiční dotace ze SF	-
z prodeje DHM	-
ostatní zdroje - dary	-
Zdroje fondu celkem	1 559 360,72
poř.dl.majet.	511 837,71
zapojení fondu na opravy	0,00
odvod do rozpočtu města	0,00
Použití fondu celkem	511 837,71
Stav invest.fondu k 31.12.	1 047 523,01

Rezervní fond a fond odměn

Rezervní fond	Kč
stav RF k 1.1.	74 108,54
příděl z hosp.výsledku	225 816,69
ostatní zdroje	1 702 024,96
Zdroje fondu celkem	2 001 950,19
úhrada hosp.výsledku	0,00
převod do inv.fondu	-
ostatní čerpání - dary	33 475,86
Použití RF celkem	33 475,86
Stav RF k 31.12.	1 968 474,33

Fond odměn	Kč
stav FO k 1.1.	28 400,00
příděl z hosp. výsledku	220 000,00
Zdroje fondu celkem	248 400,00
použití na odměny	0,00
použití na překročení mezd	0,00
Použití fondu celkem	0,00
Stav FO k 31.12.	248 400,00

Průměrný přepočtený stav pracovníků (dle P1-04)	77,6185
---	---------

Sestavila: Lenka Jírčáňová

Schválil za PO: Mgr. Stanislav Póřák

Za zřizovatele:

ROZVAHA

ve zkráceném rozsahu (základní)

ke dni: 31.12.2021

(v celých tisících Kč)

IČ: 49454943

Dle vyhlášky č. 500/2002 Sb.

Sestaveno dne: 30.3.2022

Právní forma účetní jednotky: SPOLEČNOST S RUČENÍM OMEZENÝM

Předmět podnikání účetní jednotky: Ostatní stavební instalace

Spisová značka: V 13078

V likvidaci: Ne

Název a sídlo účetní jednotky

KARENT, spol. s r.o.

nám. Svobody 73

Pohořelice

69123

Označení a	AKTIVA b	Číslo řádku c	Běžné účetní období			Minulé úč. období
			Brutto 1	Korekce 2	Netto 3	Netto 4
	AKTIVA CELKEM (A. + B. + C. + D.)	01	185		185	184
A.	Pohledávky za upsaný základní kapitál	02				0
B.	Státa aktiva (B.I. + B.II. + B.III.)	03	184		184	184
C.	Oběžná aktiva (C.I. + C.II. + C.III. + C.IV.)	37	1		1	0
D.	Časové rozlišení aktiv (D.1. + D.2. + D.3.)	78				0

Označení a	PASIVA b	Číslo řádku c	Stav v běžném účet. období	Stav v minulém účetním období
			5	6
	PASIVA CELKEM (A. + B. + C. + D.)	01	185	184
A.	Vlastní kapitál (A.I. + A.II. + A.III. + A.IV. + A.V. + A.VI.)	02	185	184
B + C.	Cizí zdroje (součet B. + C.)	23		0
B.	Rezervy (součet B.1. až B.4.)	24		0
C.	Závazky (součet C.I. + C.II. + C.III.)	29		0
D.	Časové rozlišení pasiv (D.1. + D.2.)	66		0

Podpisový záznam

VÝKAZ ZISKU A ZTRÁTY, druhové členění

v plném rozsahu
ke dni: 31.12.2021
(v celých tisících Kč)
IČ: 49454943

Název a sídlo účetní jednotky
KARENT, spol. s r.o.
nám. Svobody 73
Pohořelice
69123

Sestaveno dne: 30.3.2022

Právní forma účetní jednotky: SPOLEČNOST S RUČENÍM OMEZENÝM

Předmět podnikání účetní jednotky: Ostatní stavební instalace

Spisová značka: V 13078

V likvidaci: Ne

Označení a	TEXT b	Číslo řádku c	Skutečnost v účetním období	
			běžném 1	minulém 2
I.	Tržby z prodeje výrobků a služeb	01		0
II.	Tržby za prodej zboží	02		0
A.	Výkonová spotřeba (součet A.1. až A.3.)	03		0
A.1.	Náklady vynaložené na prodané zboží	04		0
2.	Spotřeba materiálu a energie	05		0
3.	Služby	06		0
B.	Změna stavu zásob vlastní činnosti (+/-)	07		0
C.	Aktivace (-)	08		0
D.	Osobní náklady (součet D.1. až D.2.)	09		0
D.1.	Mzdové náklady	10		0
2.	Náklady na sociální zabezpečení, zdravotní pojištění a ostatní náklady	11		0
2.1.	Náklady na sociální zabezpečení a zdravotní pojištění	12		0
2.2.	Ostatní náklady	13		0
E.	Úpravy hodnot v provozní oblasti (součet E.1. až E.3.)	14		0
E.1.	Úpravy hodnot dlouhodobého nehmotného a hmotného majetku	15		0
1.1.	Úpravy hodnot dlouhodobého nehmotného a hmotného majetku - trvalé	16		0
1.2.	Úpravy hodnot dlouhodobého nehmotného a hmotného majetku - dočasné	17		0
2.	Úpravy hodnot zásob	18		0
3.	Úpravy hodnot pohledávek	19		0
III.	Ostatní provozní výnosy (součet III.1 až III.3.)	20		0
1.	Tržby z prodaného dlouhodobého majetku	21		0
2.	Tržby z prodaného materiálu	22		0
3.	Jiné provozní výnosy	23		0
F.	Ostatní provozní náklady (součet F.1. až F.5.)	24		0
F.1.	Zůstatková cena prodaného dlouhodobého majetku	25		0
2.	Prodaný materiál	26		0
3.	Daně a poplatky	27		0
4.	Rezervy v provozní oblasti a komplexní náklady příštích období	28		0
5.	Jiné provozní náklady	29		0
*	Provozní výsledek hospodaření (+/-)	30		0

Označení a	TEXT b	Číslo řádku c	Skutečnost v účetním období	
			běžném 1	minulém 2
IV.	Výnosy z dlouhodobého finančního majetku – podíly (součet IV. 1 + IV.2.)	31		0
1.	Výnosy z podílů – ovládaná nebo ovládající osoba	32		0
2.	Ostatní výnosy z podílů	33		0
G.	Náklady vynaložené na prodané podíly	34		0
V.	Výnosy z ostatního dlouhodobého finančního majetku (souč. V. 1 + V.2.)	35		0
1.	Výnosy z ostatního dlouhodobého finančního majetku - ovládající nebo ovládaná osoba	36		0
2.	Ostatní výnosy z ostatního dlouhodobého finančního majetku	37		0
H.	Náklady související s ostatním dlouhodobým finančním majetkem	38		0
VI.	Výnosové úroky a podobné výnosy (součet VI. 1 + VI.2.)	39		0
1.	Výnosové úroky a podobné výnosy – ovládaná nebo ovládající osoba	40		0
2.	Ostatní výnosové úroky a podobné výnosy	41		0
I.	Úpravy hodnot a rezervy ve finanční oblasti	42		0
J.	Nákladové úroky a podobné náklady (součet J.1 + J..2.)	43		0
J.1.	Nákladové úroky a podobné náklady - ovládaná nebo ovládající osoba	44		0
2.	Ostatní nákladové úroky podobné náklady	45		0
VII.	Ostatní finanční výnosy	46	1	0
K.	Ostatní finanční náklady	47		0
*	Finanční výsledek hospodaření (+/-)	48	1	0
**	Výsledek hospodaření před zdaněním (+/-)	49	1	0
L.	Daň z příjmů (součet L. 1 + L.2.)	50		0
L.1.	Daň z příjmů splatná	51		0
2.	Daň z příjmů odložená (+/-)	52		0
**	Výsledek hospodaření po zdanění (+/-)	53	1	0
M.	Převod podílu na výsledku hospodaření společníkům (+/-)	54		0
***	Výsledek hospodaření za účetní období (+/-)	55	1	0
	Čistý obrat za účetní období = I. + II. + III. + IV. + V. + VI. + VII:	56	1	0

Podpisový záznam

Příloha v účetní závěrce § 39 vyhl. č. 500/2002 Sb.

Název a sídlo účetní jednotky

KARENT, spol. s r.o.
nám. Svobody 73, 69123 Pohořelice

Údaje o účetní jednotce

IČ: 49454943
Zapsána u: Krajský soud v Brně
Zapsána do OR dne: 23.11.1993
Právní forma: SPOLEČNOST S RUČENÍM OMEZENÝM
V likvidaci: Ne
Předmět podnikání: Ostatní stavební instalace
Rozvahový den: 31.12.2021
Okamžik sestavení účetní závěrky: 30.3.2022
Spisová značka: V 13078

Použité obecné účetní zásady a metody

Účetní zásady

Je vedeno účetnictví pro podnikatele.

Účetní metody

V roce 2020 nebyly tvořeny rezervy ani opravné položky.

Použité oceňovací modely

Dlouhodobý hmotný a nehmotný majetek je oceňován pořizovací cenou, ostatní nákupy cenami pořízení.

Informace doplňující a rozvádějící položky v účetních výkazech

Pozemek, který karent vlastní, má tržní hodnotu 2 mil. Kč.

Doplňující informace k položkám dlouhodobých aktiv

Součástí dlouhodobých aktiv je cena pozemku (104000,- Kč) a účet pořízení dlouhodobého majetku (80000,- Kč).

Podpisový záznam statutárního orgánu

Podpisový záznam účetní jednotky

.....

.....

Přehled úvěrů, zápůjček a návratných finančních výpomocí přijatých od finančních institucí, jiných fyzických a právnických osob

Účel úvěru	Výše úvěru	Poskytovatel úvěru	Uzavření smlouvy	Termín splatnosti	Úroková sazba	Způsob ručení
Nákup nakladače Weycor AR40	1 358 298,19	Erste Leasing, a.s.	08.07.2020	10.07.2025	2,49%	bez ručení
Municipální úvěr na financování projektů města Pohořelice realizovaných v letech 2017-2019	50 000 000,00	Komerční banka, a.s.	22.12.2016	31.12.2029	součet 6 M PRIBOR a pevná odchylka ve výši minus 0,01 % p.a. jistiny úvěru	bez ručení
Municipální investiční úvěr na financování projektů města Pohořelice	45 000 000,00	Komerční banka, a.s.	27.09.2018	31.12.2031	součet 6 M PRIBOR a pevná odchylka ve výši minus 0,03 % p.a. jistiny úvěru	bez ručení
Investiční úvěr municipální	150 000 000,00	Komerční banka, a.s.	29.06.2020	31.12.2037	součet 6 M PRIBOR a pevná odchylka ve výši minus 0,06 % p.a. jistiny úvěru	bez ručení
Revolvingový úvěr na předfinancování projektů města, případně organizačních složek města, městem zřízených příspěvkových organizací nebo založených právnických osob	100 000 000,00	Komerční banka, a.s.	18.12.2020	31.12.2023	součet M PRIBOR a pevná odchylka ve výši minus 0,12 % p.a. jistiny úvěru	bez ručení

V Pohořelicích dne 11.5.2022

Vypracovala: Forýtková

ICO: 00000004
 Místní kancelář
 Místní samosprávný úřad

HLAVNÍ KNIHA
 Hlavní kniha - Účt. ÚČÚ - ÚČÚ a příslušenství
 Za 12/2011

ÚVĚRY

ÚČERPANI

Účetní období: VÁNOŽNÍ
 datum: 31.12.2011
 čas: 14:13:37
 stránka: 1

SO	AU	ORG	AC	Partner	GRU	Popis	FS	H5	DEL	MD celkem	DEL celkem	Zůstatek
VÝB. PŮJČENÍ SYSTÉMOVÝ ÚČET (48)												
451	0330	0000000016	45143101	45317054	0064	-----	-1 251 446,73	0,00	0,00	261 006,96	0,00	-990 439,73
451	0330	0000000016	45143101	45317054	0066	-----	-1 251 446,73	0,00	0,00	261 006,96	0,00	-990 439,73
451	0330	0000000016	45143101	45317054	0076	-----	-1 251 446,73	0,00	0,00	261 006,96	0,00	-990 439,73
451	0330	0000000016	45143101	45317054	0054	-----	-1 251 446,73	0,00	0,00	261 006,96	0,00	-990 439,73
Nákladné výnosné úpisy												
Dlouhodobé úvěry-nákladé												
451	0330	0000000014	45143101	45317054	0054	-----	5 000 004,00	416 667,00	0,00	5 000 004,00	0,00	10 000 008,00
KOTEROVNI BANKA												
451	0330	0000000014	45143101	45317054	0049	-----	-21 129 956,45	0,00	0,00	0,00	0,00	-21 129 956,45
451	0330	0000000014	45143101	45317054	0050	-----	-7 870 268,27	0,00	0,00	0,00	0,00	-7 870 268,27
451	0330	0000000014	45143101	45317054	0051	-----	-10 384 693,28	0,00	0,00	0,00	0,00	-10 384 693,28
451	0330	0000000014	45143101	45317054	0052	-----	-6 969 510,96	0,00	0,00	0,00	0,00	-6 969 510,96
451	0330	0000000014	45143101	45317054	0053	-----	-3 045 569,04	0,00	0,00	0,00	0,00	-3 045 569,04
451	0330	0000000014	45143101	45317054	0054	-----	-44 999 996,00	416 667,00	0,00	5 000 004,00	0,00	-39 999 992,00
451	0330	0000000014	45143101	45317054	0055	-----	-44 999 996,00	416 667,00	0,00	5 000 004,00	0,00	-39 999 992,00
451	0330	0000000014	45143101	45317054	0056	-----	-44 999 996,00	416 667,00	0,00	5 000 004,00	0,00	-39 999 992,00
ÚPRAVA 50 MIL. Kč												
Úvěr - 50 mil. Kč												
451	0310	0000000039	45143101	45317054	0251	-----	-44 999 996,00	416 667,00	0,00	5 000 004,00	0,00	-39 999 992,00
KOTEROVNI BANKA												
451	0310	0000000039	45143101	45317054	0252	-----	-25 224 757,90	0,00	0,00	0,00	0,00	-25 224 757,90
451	0310	0000000039	45143101	45317054	0253	-----	-2 071 820,98	0,00	0,00	0,00	0,00	-2 071 820,98
451	0310	0000000039	45143101	45317054	0254	-----	-229 330,29	0,00	0,00	0,00	0,00	-229 330,29
451	0310	0000000039	45143101	45317054	0255	-----	-45 000 000,00	0,00	0,00	0,00	0,00	-45 000 000,00
Úvěr, úp. 45 MIL. Kč												
Úvěr - 45 mil. Kč												
451	0310	0000000039	45143101	45317054	0264	-----	-45 000 000,00	0,00	0,00	0,00	0,00	-45 000 000,00
KOTEROVNI BANKA												
451	0310	0000000039	45143101	45317054	0265	-----	-2 309 890,00	0,00	0,00	0,00	0,00	-2 309 890,00
451	0310	0000000039	45143101	45317054	0266	-----	0,00	0,00	0,00	10 000 000,00	0,00	-2 309 890,00
451	0310	0000000039	45143101	45317054	0276	-----	-9 675 778,55	0,00	0,00	0,00	0,00	-9 675 778,55
451	0310	0000000039	45143101	45317054	0076	-----	-2 012 201,27	0,00	0,00	0,00	0,00	-2 012 201,27
451	0310	0000000039	45143101	45317054	0076	-----	-13 997 869,82	0,00	0,00	0,00	0,00	-13 997 869,82
451	0310	0000000039	45143101	45317054	0076	-----	-13 997 869,82	0,00	0,00	0,00	0,00	-13 997 869,82
ÚPRAVA 150 MIL. Kč												
Úvěr - 150 mil. Kč												
451	0310	0000000041	45143101	45317054	0064	-----	-105 349 312,55	0,00	0,00	5 261 010,98	0,00	-111 175 297,30
Dlouhodobé úvěry												
451	0310	0000000041	45143101	45317054	0066	-----	-105 349 312,55	416 667,00	0,00	5 261 010,98	0,00	-111 175 297,30
Konec sestavy <<<<												
Sazička:												
Zatřena : Vorytková Lenka												
Odeslal dne :												
Podpis vedoucího jednotky												

12-07-14

451

Právní

Kód sestavy: VVHK_7
Datum: 21.03.2022
Čas: 14:11:43
Strana: 1

H L A V N Í K N I H A
hlavní kniha - dle ORG + ORJ a pas-partner
za 12/2021

ICZ: 00151009
Město: Píseňčice
Územně samosprávný celek

SO	MO	ORG	RO	Partner	ORG	Popis	PS	MD	DAI	MB celkem	DM celkem	Zůstatek
V10. POUKRYVY POUKRYVY KAPITOLA: 5141												
231	0040	0000000041	231	45217054	----		0,00	0,00	30 626,84	0,00	253 186,07	-253 186,07
231	0040	0000000041	231	45217054	----		0,00	0,00	30 626,84	0,00	253 186,07	-253 186,07
231	0040	0000000041	231				0,00	0,00	30 626,84	0,00	253 186,07	-253 186,07
231	0040	0000000041	231				0,00	0,00	30 626,84	0,00	253 186,07	-253 186,07
231	0040	0000000041	231	45217054	----		0,00	0,00	118 987,50	0,00	302 850,00	-302 850,00
231	0040	0000000039	231	45217054	----		0,00	0,00	118 987,50	0,00	302 850,00	-302 850,00
231	0040	0000000039	231				0,00	0,00	118 987,50	0,00	302 850,00	-302 850,00
231	0040	0000000039	231				0,00	0,00	118 987,50	0,00	302 850,00	-302 850,00
231	0040	0000000041	231				0,00	0,00	55 735,42	0,00	192 437,47	-192 437,47
231	0040	0000000041	231				0,00	0,00	55 735,42	0,00	192 437,47	-192 437,47
231	0040	0000000041	231				0,00	0,00	55 735,42	0,00	192 437,47	-192 437,47
231	0040	0000000041	231				0,00	0,00	55 735,42	0,00	192 437,47	-192 437,47
260 RB daně												
231	0040						0,00	0,00	205 349,76	0,00	748 473,54	-748 473,54
260 RB daně												
231	0200	0000010016	231	45244782	----		0,00	0,00	0,00	0,00	28 193,02	-28 193,02
231	0200	0000010016	231	45244782	----		0,00	0,00	0,00	0,00	28 193,02	-28 193,02
231	0200	0000010016	231				0,00	0,00	0,00	0,00	28 193,02	-28 193,02
231	0200	0000010016	231				0,00	0,00	0,00	0,00	28 193,02	-28 193,02
Nákladní věcný účet												
231	0200						0,00	0,00	0,00	0,00	28 193,02	-28 193,02
Nákladní běžný účet												
231	0200						0,00	0,00	0,00	0,00	28 193,02	-28 193,02
Základní běžný účet ÚSC												
231							0,00	0,00	205 349,76	0,00	776 666,56	-776 666,56
Za výčet												
231							0,00	0,00	205 349,76	0,00	776 666,56	-776 666,56
>>> Konec sestavy <<<<												

Zpracováno : Fortýková Lenka
Odesláno dne :
Podpis vedoucího jednotky
Razítko:

Id: 0000009
Město Komořnice
Územní samosprávný celek

H L A V N Í K N I H A
Hlavní kniha - HIS ORG + ORJ a pap:partner
za 12/2021

ADMINISTRATIVNÍ PRÁCE
DESIGNERKA

Kód sestavy: V7VRK ?
datum: 31.03.2022
čas: 14:23:25
strana: 1

SU	ORJ	AC	Partner	ORJ	Popis	ES	RP	ISL	MD celkem	UML celkem	Zostatek
V7B.FOENINEY					Faloňka rozpočet:6451						
231	0200	0000216451	231	4524752	0075	100MIL 2021-25 ubytova (pró	0,00	0,00	2 002 614,25	-2 002 614,25	
231	0200	0000216451	231	45244752			0,00	0,00	2 002 614,25	-2 002 614,25	
231	0200	0000216451	231		návrat.fin.výpovec 25:000a	0,00	0,00	0,00	2 002 614,25	-2 002 614,25	
231	0200	0000216451			Základní běžný účet	0,00	0,00	0,00	2 002 614,25	-2 002 614,25	
231					Základní běžný účet ORG	0,00	0,00	0,00	2 002 614,25	-2 002 614,25	
Za výši:						0,00	0,00	0,00	0,00	0,00	-2 002 614,25

>>> Konec sestavy <<<

Zpracoval : Fořtýčková Lenka

Kazírko:

Odesláno dne : Podpis vedoucího jednotky

Úvěry města Pohořelice v letech 2020 až 2025 (splátkový kalendář, v Kč)

Věřitel		účel - investiční municipální úvěry	smlouva		úvěr k 31.12.2020	zůstatek úvěru r. 2021	zůstatek úvěru r. 2022	zůstatek úvěru r. 2023	zůstatek úvěru r. 2024	zůstatek úvěru r. 2025
			č.j.	ze dne	úrok k 31.12.2020	odhad úroky r. 2021	odhad úroky r. 2022	odhad úroky r. 2023	odhad úroky r. 2024	odhad úroky r. 2025
Komerční banka, a.s.	1/ 50 mil	úvěr (jistina) inv. akce města (50,0 mil.)	99016500882	22.12.2016	44 999 996,00	39 999 992,00	34 999 988,00	29 999 984,00	24 999 980,00	19 999 976,00
		úrok inv. akce města - předpoklad			708 646,16	954 099,86	841 299,77	728 499,68	615 699,59	502 899,50
	2/ 100 mil	úvěr (jistina) inv. akce-předfinan. dotací (100,0 mil.)	99020489123	16.05.2018	0,00	0,00	0,00	0,00	0,00	0,00
		úrok inv. akce města-předfinan. dotací-předpoklad			127 525,75	30 000,00	0,00	0,00	0,00	0,00
	3/ 45 mil	úvěr (jistina) na inv. akce města - (45,0 mil.)	99021329325	27.09.2018	45 000 000,00	45 000 000,00	40 500 000,00	36 000 000,00	31 500 000,00	27 000 000,00
		úrok předfinancování dotací - předpoklad			275 334,87	1 015 200,00	960 210,00	858 690,00	757 170,00	655 650,00
	4/ 150 mil	úvěr (jistina) na inv. akce města - (150,0 mil.)	99026066578	17.06.2020	13 997 869,82	110 000 000,00	112 000 000,00	107 000 000,00	102 000 000,00	97 000 000,00
		úrok předfinancování dotací - předpoklad			2 283,58	2 526 720,00	2 526 720,00	2 465 619,95	2 352 819,86	2 240 019,77
	5/ 100 mil	úvěr (jistina) inv. akce-předfinan. dotací (100,0 mil.)	99027596220	18.12.2020	0,00	50 000 000,00	50 000 000,00	0,00	0,00	0,00
		úrok inv. akce města-předfinan. dotací-předpoklad			0,00	567 500,00	567 500,00	567 500,00	0,00	0,00
Erste Leasing, a.s.	6/ 1,358 mil	úvěr na pořízení kolového nakladače WEYCOR	1200000990	08.07.2020	1 251 446,92	990 439,94	722 859,20	448 539,13	167 310,00	0,00
		úrok nakladače WEYCOR AR 40 - předpoklad			13 648,73	28 193,02	21 619,26	14 879,93	7 970,87	1 390,00

Věřitel		účel - úvěr na financování časového nesouladu mezi rozpočtovými příjmy a výdaji (na dobu neurčitou)	smlouva		zůstatek	zůstatek	zůstatek	zůstatek	zůstatek	zůstatek
			č.j.	ze dne	k 31.12.2020	r. 2021	r. 2022	r. 2023	r. 2024	r. 2025
Komerční banka, a.s.		kontokorentní úvěr (jistina) (5,0 mil.)	99015175056	04.07.2016	0,00	0,00	0,00	0,00	0,00	0,00
		kontokorentní úvěr (úrok)			0,00	50 000,00	50 000,00	50 000,00	50 000,00	50 000,00

	rok 2020	rok 2021	rok 2022	rok 2023	rok 2024	rok 2025
Zůstatek úvěru celkem	105 249 312,74	245 990 431,94	238 222 847,20	173 448 523,13	158 667 290,00	143 999 976,00
Předpokládané úroky celkem	1 127 439,09	5 171 712,88	4 967 349,03	4 685 189,56	3 783 660,32	3 449 959,27

1/ Úvěr 50 milionů Čerpání 2017 - 31.12.2019. Splácení úvěru 31.01.2020 - 31.12.2029 á 416 667,- Kč. Poslední splátka bude ve výši 416 627,- Kč

2/ Úvěr 100 milionů Čerpání 16.05.2018 - 30.06.2021. Splácení revolvingového úvěru 16.05.2018 - 30.06.2021. (Úhrady splátek úvěru z obdržných dotací)

3/ Úvěr 45 milionů Čerpání 27.09.2018-31.12.2021. Splácení úvěru 31.01.2022 - 31.12.2031 á 375 000,- Kč.

4/ Úvěr 150 milionů Čerpání 17.06.2020-31.12.2023. Splácení úvěru 30.04.2022 a 31.01.2023 - 31.12.2037. Do 30.4.2022 38 milionů, 2023-2029 5 milionů ročně, 2030-2036 10 milionů ročně, r. 2037 7 milionů

5/ Úvěr 100 milionů Čerpání 18.12.2020 - 31.12.2023. Splácení revolvingového úvěru NEJPOZDĚJI do 31.12.2023. (Úhrady splátek úvěru z obdržných dotací)

6/ Úvěr 1 358,298,19 Kč Načerpání 28.07.2020 Splácení úvěru 10.08.2020 - 10.07.2025

Poslední aktualizace ke dni 31.12.2020

Zpracovala: Jana Panochová, správce rozpočtu

Přehled zastavených nemovitostí města Pohořelice k 31.12.2021

ze dne	smluvní strana	katastr. území	předmět zástavy					ocenění v účetní	ocenění po	zůstatková	zástavní právo	právní účinky	způsob	účinnost
			pozemek-p.č.	budova-na p.č.	ulice	čísl. pop.	byt.jednotka	historické ceně	technickém zhodnocení	hodnota	ve výši Kč	vkladu práva	využití	zást.práva do
05.10.1995	OkÚ Břeclav	Pohof.n/J.	-	820	Tyršova	234	-	10 190 015,00	10 190 015,00	5 062 055,00	11 250 000,00	26.10.1995	penzion	05.10.2045
06.06.2014	ČR-ÚZSVM	Smolín	3043 3045 3048 3052					2 530,00 13 078,37 1 840,00 56 685,08	2 530,00 13 078,37 1 840,00 56 685,08	2 530,00 13 078,37 1 840,00 56 685,08	2 530,00 13 078,37 1 840,00 56 685,08	20.06.2014	suchý brod suchý brod suchý brod suchý brod	20.06.2024
Celkem účetní historická hodnota zastavených nemovitostí								10 264 148,45	10 264 148,45	5 136 188,45	11 324 133,45			
z toho - budovy								10 190 015,00	10 190 015,00	5 062 055,00				
- pozemky								74 133,45	74 133,45	74 133,45				

Podkladem pro sestavení přehledu byly:

- platné zástavní smlouvy
- inventární soupisy
- výpis z katastru nemovitostí

Dne: 10.01.2022

Vypracoval: Bc. Miroslav Novák, DiS., starosta, Ing. Jitka Šútovská, FO